



Statistische Berichte

Kennziffer
Q 1 1 - 3j
2010

Öffentliche Wasserversorgung und Abwasserentsorgung in Bayern 2010





Alle Veröffentlichungen im Internet unter
www.statistik.bayern.de/veroeffentlichungen

Diesen Code einfach mit der entsprechenden App scannen, um zum angegebenen Link zu gelangen.

Kostenlos

ist der Download von allen Statistischen Berichten (meist PDF- und Excel-Format) sowie von „Bayern Daten“ und „Statistik kommunal“ (Informationelle Grundversorgung).

Newsletter-Service

Für Themenbereich/e anmelden. Information über Neuerscheinung/en wird per E-Mail aktuell übermittelt.

Kostenpflichtig

sind die links genannten Veröffentlichungen in gedruckter Form sowie die Druck- und Dateiausgaben (auch auf Datenträger) aller anderen Veröffentlichungen. Bestellung direkt im Internet oder beim Vertrieb, per E-Mail oder Fax.

Impressum

Statistische Berichte

bieten in tabellarischer Form neuestes Zahlenmaterial der jeweiligen Erhebung. Dieses wird, soweit erforderlich, methodisch erläutert und kurz kommentiert.

Herausgeber, Druck und Vertrieb

Bayerisches Landesamt für
Statistik und Datenverarbeitung
St.-Martin-Str. 47
81541 München

Vertrieb

E-Mail vertrieb@statistik.bayern.de
Telefon 089 2119-3205
Telefax 089 2119-3457
Internet www.statistik.bayern.de/veroeffentlichungen

Auskunftsdienst

E-Mail info@statistik.bayern.de
Telefon 089 2119-3218
Telefax 089 2119-13580

© Bayerisches Landesamt für Statistik und Datenverarbeitung, München 2012

Alle Veröffentlichungen oder Daten sind Werke im Sinne von § 2 Urheberrechtsgesetz. Die Verwendung, Vervielfältigung und/oder Verbreitung von Veröffentlichungen oder Daten gleich welchen Mediums (Print, Datenträger, Datei etc.) – auch auszugsweise – ist nur mit Quellenangabe gestattet. Sie bedarf der vorherigen Genehmigung bei Nutzung für gewerbliche Zwecke, bei entgeltlicher Verbreitung oder bei Weitergabe an Dritte sowie bei Weiterverbreitung über elektronische Systeme und/oder Datenträger. Sofern in den Produkten auf das Vorhandensein von Copyrightrechten Dritter hingewiesen wird, sind die in deren Produkten ausgewiesenen Copyrightbestimmungen zu wahren. Alle übrigen Rechte bleiben vorbehalten.

Zeichenerklärung

- 0 mehr als nichts, aber weniger als die Hälfte der kleinsten in der Tabelle nachgewiesenen Einheit
- nichts vorhanden oder keine Veränderung
- / keine Angabe, da Zahl nicht sicher genug
- Zahlenwert unbekannt, geheimzuhalten oder nicht rechenbar
- ... Angabe fällt später an
- x Tabellenfach gesperrt, da Aussage nicht sinnvoll
- () Nachweis unter dem Vorbehalt, dass der Zahlenwert erhebliche Fehler aufweisen kann
- p vorläufiges Ergebnis
- r berichtigtes Ergebnis
- s geschätztes Ergebnis
- D Durchschnitt
- ≙ entspricht

Auf- und Abrundungen

Im Allgemeinen ist ohne Rücksicht auf die Endsummen auf- bzw. abgerundet worden. Deshalb können sich bei der Summierung von Einzelangaben geringfügige Abweichungen zu den ausgewiesenen Endsummen ergeben. Bei der Aufgliederung der Gesamtheit in Prozent kann die Summe der Einzelwerte wegen Rundens vom Wert 100 % abweichen. Eine Abstimmung auf 100 % erfolgt im Allgemeinen nicht.

Inhaltsverzeichnis

| | Seite |
|--|--------------|
| Einführung, Begriffe und Definitionen | 3 |
| Teil I Überblick über die öffentliche Wasserversorgung und Abwasserentsorgung, Anschlussgrade 2010 | |
| Schaubilder | |
| <i>Öffentliche Wasserversorgung und Abwasserentsorgung in Bayern seit 1983</i> | 7 |
| <i>Strukturschema der öffentlichen Wasserversorgung in Bayern 2010</i> | 8 |
| <i>Strukturschema der Abwasserbehandlung über öffentliche Kläranlagen in Bayern 2010</i> | 9 |
| Tabellen | |
| 1.1 Öffentliche Wasserversorgung und Abwasserentsorgung in Bayern seit 1995 | 10 |
| 1.2 Öffentliche Wasserversorgung und Abwasserentsorgung in Bayern 2010 nach Regierungsbezirken | 11 |
| 1.3 Einwohner mit Anschluss an die öffentliche Wasserversorgung und Abwasserentsorgung in Bayern 2010 nach kreisfreien Städten und Landkreisen | 12 |
| 1.4 Einwohner ohne Anschluss an die öffentliche Wasserversorgung und Abwasserentsorgung in Bayern 2010 nach kreisfreien Städten und Landkreisen | 14 |
| Teil II Öffentliche Wasserversorgung in Bayern 2010 | |
| Schaubilder | |
| <i>Öffentliche Wassergewinnung in Bayern seit 1995</i> | 16 |
| <i>Wasserabgabe an Letztverbraucher in Bayern seit 1995</i> | 16 |
| <i>Wasserverbrauch in Bayern seit 1995</i> | 16 |
| <i>Pro - Kopf - Verbrauch an Trinkwasser in den kreisfreien Städten und Landkreisen Bayerns 2010</i> | 17 |
| Tabellen | |
| 2.1 Regionale Zuordnung nach dem Standort der Wassergewinnungsanlage | |
| 2.1.1 Wassergewinnung in Bayern 2010 nach kreisfreien Städten und Landkreisen | 18 |
| 2.1.2 Wasserabgabe an Letztverbraucher in Bayern 2010 nach kreisfreien Städten und Landkreisen | 22 |
| 2.1.3 Wassergewinnung und -bezug in Bayern 2010 nach Größenklassen der Wasserversorgungsunternehmen | 26 |
| 2.1.4 Wasserabgabe in Bayern 2010 nach Größenklassen der Wasserversorgungsunternehmen | 26 |
| Schaubild | |
| <i>Bayern nach Wassereinzugsgebieten</i> | 27 |
| 2.2 Regionale Zuordnung nach dem Sitz des Wasserversorgungsunternehmens | |
| 2.2.1 Wassergewinnung und -bezug in Bayern 2010 nach Größenklassen und Wassereinzugsgebieten | 28 |
| 2.2.2 Wasserabgabe in Bayern 2010 nach Größenklassen und Wassereinzugsgebieten | 30 |

Inhaltsverzeichnis

| | Seite |
|---|-------|
| Teil III Öffentliche Abwasserentsorgung in Bayern 2010 | |
| Schaubilder | |
| <i>Einwohner ohne Anschluss an die öffentliche Kanalisation in den kreisfreien Städten und Landkreisen Bayerns 2010</i> | 32 |
| <i>Einwohner ohne Anschluss an öffentliche Abwasserbehandlungsanlagen in den kreisfreien Städten und Landkreisen Bayerns 2010</i> | 33 |
| <i>Kanalnetz in Bayern seit 1995</i> | 34 |
| <i>Abwasserbehandlungsanlagen nach Art der Behandlung in Bayern seit 1995</i> | 34 |
| <i>Jahresabwassermenge in Bayern seit 1995</i> | 34 |
| <i>Anteil des vor 1971 gebauten Kanalnetzes am bestehenden Kanalnetz insgesamt in Bayern 2010</i> | 35 |
| <i>Art, Länge und Baujahr des Kanalnetzes in Bayern 2010</i> | 36 |
| <i>Klärschlamm Entsorgung in Bayern 2010</i> | 36 |
| Tabellen | |
| 3.1 Kanalisation und Abwasserentsorgung allgemein | |
| 3.1.1 Art, Länge und Baujahr des Kanalnetzes in Bayern 2010 - unternehmensbezogene Darstellung | 37 |
| 3.1.2 Regenentlastungsanlagen im Verlauf der Kanalisation und bei Abwasser- behandlungsanlagen in Bayern 2010 - unternehmensbezogene Darstellung | 37 |
| 3.1.3 Regenentlastungsanlagen im Verlauf der Kanalisation und bei Abwasser- behandlungsanlagen in Bayern 2010 nach Standort der Anlage | 38 |
| 3.1.4 Kanalisationsbetreiber und Jahresschmutzwasser verbleib in Bayern 2010 nach Wassereinzugsgebieten | 38 |
| 3.2 Abwasserbehandlung | |
| 3.2.1 Abwasserbehandlungsanlagen in Bayern 2010 nach Art der Behandlung, Ausbaugrößenklassen und Auslastung | 39 |
| 3.2.2 Abwasserbehandlungsanlagen in Bayern 2010 nach kreisfreien Städten und Landkreisen | 40 |
| 3.2.3 Abwasserbehandlungsanlagen und Behandlung des Abwassers in Bayern 2010 nach kreisfreien Städten und Landkreisen | 44 |
| 3.3 Klärschlamm Entsorgung | |
| 3.3.1 Klärschlamm Entsorgung und -verbleib aus der biologischen Abwasserbehandlung in Bayern 2010 nach kreisfreien Städten und Landkreisen | 48 |
| Anhang | |
| Veröffentlichungsverzeichnis | 50 |

Einführung

Die Erhebung zur öffentlichen Wasserversorgung und Abwasserentsorgung wird in dreijährigem Turnus durchgeführt. Die Statistik enthält Daten über Gewinnung, Bezug und Abgabe von Wasser, die Zahl der angeschlossenen Einwohner, weiterhin Menge, Behandlung und Ableitung des Abwassers. Die Angaben zu Klärschlammanfall, Klärschlammbehandlung und Klärschlammverbleib werden ab Berichtsjahr 2006 jährlich von den entsorgungspflichtigen Körperschaften in Bayern (kreisfreie Städte, Landkreise, Zweckverbände) ermittelt und vom Bayerischen Landesamt für Umwelt in der Abfallbilanz für Bayern ausgewiesen. Die im vorliegenden Bericht veröffentlichte Tabelle zur Klärschlamm Entsorgung basiert auf Angaben aus der Abfallbilanz des Landesamts für Umwelt.

Rechtsgrundlage zur Durchführung dieser Erhebung ist das Gesetz über Umweltstatistiken (Umweltstatistikgesetz – UStatG) vom 16. August 2005 (BGBl. I S. 2446), in Verbindung mit dem Bundesstatistikgesetz (BStatG) vom 22. Januar 1987 (BGBl. I S. 462, 565), zuletzt geändert durch Artikel 3 des Gesetzes vom 7. September 2007 (BGBl. I S. 2246).

Auskunftspflichtig sind Anstalten, Körperschaften, Unternehmen und andere Einrichtungen, die Anlagen der öffentlichen Wasserversorgung und Abwasserentsorgung betreiben sowie die für die öffentliche Wasserversorgung und Abwasserentsorgung zuständigen Gemeinden.

Begriffe und Definitionen

Öffentliche Wasserversorgung

Als **Grundwasser** gilt das unterirdisch anstehende Wasser, das die Hohlräume der Erdrinde zusammenhängend ausfüllt und nur der Schwere unterliegt, ohne natürlichen Austritt.

Angereichertes Grundwasser entsteht durch künstliches Versickern von Oberflächenwasser oder zuvor gewonnenem Grundwasser. Uferfiltrat und künstlich angereichertes Grundwasser müssen allerdings noch nachbehandelt werden.

Letztverbraucher sind private Haushalte (einschl. Kleingewerbe), gewerbliche Unternehmen (Produzierendes Gewerbe, Handel, Verkehr, Dienstleistungen) und sonstige Abnehmer (z.B. Krankenhäuser und Schulen, Behörden und kommunale Einrichtungen, Bundeswehr, landwirtschaftliche Betriebe und sonstige Einrichtungen für öffentliche Zwecke), mit denen die öffentlichen Wasserversorgungsunternehmen die abgegebenen Wassermengen unmittelbar ab- oder verrechnen.

Messdifferenzen entstehen wenn zur Berechnung einer Wassermenge mehrere Zähler mit unterschiedlicher Messgenauigkeit verwendet werden. Abhängig vom Kalkgehalt des Wassers und dem Wartungszustand der eingesetzten Zähler können erhebliche Unterschiede auftreten.

Oberflächenwasser ist Wasser natürlicher oder künstlicher oberirdischer Gewässer (z.B. Fluss-, See- und Talsperrenwasser).

Quellwasser ist der örtlich begrenzte natürliche Grundwasseraustritt, auch nach künstlicher Fassung, allerdings ohne Überlaufwasser.

Uferfiltrat ist Wasser, das den Wassergewinnungsanlagen durch das Ufer eines Flusses oder Sees im Untergrund nach Bodenpassage zusickert und sich mit dem anstehendem Grundwasser vermischt; es wird in seiner Beschaffenheit wesentlich von der des Oberflächenwassers bestimmt.

Das **Wasseraufkommen** setzt sich zusammen aus der Eigengewinnung und dem Fremdbezug.

Wassereinzugsgebiet (WEG) ist das oberirdische Einzugsgebiet (Niederschlagsgebiet) eines Flusses oder Flussabschnittes. Das Gebiet wird durch die topographischen Verhältnisse bestimmt, die Grenze durch den Verlauf von Wasserscheiden (z.B. Gebirgskämme, aber auch nichtnatürliche Gegebenheiten wie Straßen und Dämme).

Öffentliche Abwasserentsorgung

Bei der **Abwasserbehandlung** wird primär zwischen mechanischen und biologischen Verfahren unterschieden.

In **biologischen Abwasserbehandlungsanlagen** erfolgt die Entfernung von gelösten Schmutzstoffen, Kolloiden und Schwebstoffen aus Abwasser durch aeroben und/oder anaeroben Abbau, Aufbau neuer Zellsubstanz und Adsorption an Bakterienflocken oder biologischen Rasen, z.B. in Belebungs-, Tropfkörperanlagen. Es können sich weitergehende Verfahrensschritte zur Abwasserreinigung anschließen, z.B. Phosphorelimination, Nitrifikation, Denitrifikation.

Bei **mechanisch wirkenden Abwasserbehandlungsanlagen** (ohne biologische Behandlung) werden ungelöste Stoffe des Abwassers durch mechanische Verfahren, z.B. in Absetzbecken entfernt.

Die **Ausbaugröße/Bemessungskapazität** legt die maximalen Zuflüsse und Frachten fest, für die eine Kläranlage bemessen ist, um den geforderten Einleitungsbedingungen zu genügen. Als Maßstab hierfür wird der Einwohnerwert, bezogen auf den EGW B 60, herangezogen.

Das **Baujahr** des Kanalnetzes bezieht sich auf das Jahr der Fertigstellung bzw. der letzten wesentlichen Sanierung. Maßnahmen zur Behebung örtlich begrenzter Schäden (Reparaturen) gelten nicht als wesentliche Änderung oder Sanierung.

Als **Einwohnergleichwert (EGW B60)** bezeichnet man eine Messzahl, welche die Verschmutzung in gewerblichem oder industriellem Schmutzwasser mit derjenigen von häuslichem Schmutzwasser vergleicht, d.h. sie gibt an, wie viele Einwohner die gleiche Menge an gewerblichen oder industriellen Abwasser erzeugt hätten. Dabei wird von einem fünftägigen biochemischen Sauerstoffbedarf (BSB₅) des Abwassers von 60g pro Einwohner und Tag ausgegangen. Der **Einwohnerwert (EW)** ergibt sich aus der Summe der angeschlossenen Einwohner und dem Einwohnergleichwert. Das Verhältnis des Einwohnerwertes zur Ausbaugröße (Bemessungskapazität gemäß Genehmigungsbescheid) gibt Auskunft über die momentane durchschnittliche Auslastung einer Abwasserbehandlungsanlage.

Fremdwasser ist über Kanalundichtigkeiten in die Kanalisation eindringendes Grundwasser, un erlaubt über Fehlanlüsse eingeleitetes Wasser (z.B. Drainagewasser, Regenwasser) sowie einem Schmutzwasserkanal zufließendes Oberflächenwasser (z.B. über Schachtabdeckungen). Das Fremdwasser beinhaltet kein Niederschlagswasser.

Die **Jahresabwassermenge** setzt sich zusammen aus Schmutz-, Fremd- und Niederschlagswasser pro Jahr.

Unter **öffentlicher Kanalisation** wird das Leitungssystem verstanden, das ausschließlich dazu bestimmt ist, Abwasser (Schmutz- und /oder Regenwasser) zu sammeln und abzuleiten. Dabei wird in einem **Mischwasserkanal** Schmutz- und Regenwasser gemeinsam abgeleitet, bei Trennkanalisation erfolgt die Ableitung in getrennten Schmutz- und Regenwasserkanälen.

Die durch die Behandlungsverfahren aus dem Abwasser abgetrennten, wasserhaltigen Stoffe (ausgenommen Rechen-, Sieb- und Sandfanggut) werden als **Klärschlamm** bezeichnet. Neben der thermischen Verwertung des Klärschlammes ist eine stoffliche Verwertung möglich, dazu zählen insbesondere die Verwertung in der Landwirtschaft laut Klärschlammverordnung, die Nutzung bei Rekultivierungsmaßnahmen sowie die Kompostierung.

Das **Niederschlagswasser** ist das von Niederschlägen aus dem Bereich von bebauten oder befestigten Flächen abfließende und gesammelte Wasser (Regenwasser).

Kleinkläranlagen sind Anlagen mit einem Zufluss bis zu 8 m³/d entsprechend einem Anschlusswert von etwa 50 Einwohnerwerten (EW).

Regenentlastungsbauwerke sind Einrichtungen der Kanalisation oder Abwasserbehandlungsanlagen, die das System bei starkem Regenwasseranfall hydraulisch entlasten.

Schmutzwasser ist durch häuslichen, gewerblichen, landwirtschaftlichen oder sonstigen Gebrauch in seinen Eigenschaften verändertes (verunreinigtes) Wasser. Häusliches Schmutzwasser stammt aus Küchen, Waschküchen, Waschräumen, Baderäumen, Aboträumen und ähnlich genutzten Räumen, gewerbliches Schmutzwasser aus Betrieben des Produzierenden Gewerbes, Handels, Dienstleistungsgewerbes, der Landwirtschaft sowie Sickerwasser aus Deponien.

Trockenmasse ist die nach einem Trocknungsverfahren verbliebene entwässerte Klärschlammmasse.

Ausgewählte Ergebnisse

Öffentliche Wasserversorgung

Im Jahr 2010 waren 99,1 % der Bevölkerung in Bayern an die öffentliche Wasserversorgung angeschlossen. Die Steigerung im Zehntelprozentbereich (0,2 Prozent im Vergleich zu 2007) ist auf den ersten Blick gering, bei kleinräumiger regionaler Betrachtung auf Gemeindeebene sind die erzielten Steigerungen des Anschlussgrades aber noch immer im ganzzahligen Prozentbereich. Das Wasseraufkommen (Eigengewinnung und Fremdbezug) belief sich bei den 1879 in Bayern tätigen Wasserversorgungsunternehmen auf rund 1 023 Millionen m³. Dies entspricht in etwa der Hälfte der durchschnittlichen Wassermenge des Chiemsees (2 048 Millionen m³).

Die Wasserabgabe an Letztverbraucher sank im Vergleich zu 2007 um 2,5 % auf insgesamt 725,1 Millionen m³. Von Haushalten und Kleingewerbe wurden trotz gestiegener Einwohnerzahl in Bayern rund 16,6 Millionen m³ Wasser weniger verbraucht als noch 2007. Der durchschnittliche Pro-Kopf Verbrauch an Trinkwasser verringerte sich - bezogen auf die Abgabe an Haushalte und Kleingewerbe - im selben Zeitraum um vier Liter auf 129,0 Liter/(Einwohner und Tag). Der Wasserwerkseigenverbrauch war mit 23,1 Millionen m³ um 6,9% niedriger, Wasserverluste und Messdifferenzen beliefen sich auf 99,9 Millionen m³.

Öffentliche Abwasserentsorgung

Der Anschlussgrad an die öffentliche Kanalisation lag in Bayern im Jahr 2010 bei 96,7% (2007: 96,1%).

Die Gesamtlänge des Kanalnetzes in Bayern lag im Jahr 2010 bei rund 95 300 km (2007: rund 90 700 km). Dies entspricht mehr als dem doppelten Umfang der Erde. 21,1% davon (gut 20 100 km) wurden vor 1970 errichtet, zu 12,2 % (gut 11 600 km) konnten seitens der Betreiber keine Angaben zum Baujahr gemacht werden. Der Anteil der Trennkanalisation betrug 2010 insgesamt 43,0% (rund 41 000 km) und war damit um rund 1,9 Prozentpunkte höher als noch 2007. 57,0% (gut 54 300 km) des Gesamtnetzes waren 2010 der Mischkanalisation zuzuordnen.

Bei den Regenentlastungsanlagen im Kanalbereich war ein Anstieg auf insgesamt 13 854 Anlagen mit einem Gesamtspeichervolumen von gut 7,1 Millionen m³ zu verzeichnen.

Der Anschlussgrad an die öffentliche Abwasserbehandlung lag im Jahr 2010 bei 96,4% 2007 waren es noch 95,8%.

In den 2 540 befragten Kläranlagen wurden fast 1 761 Millionen m³ Abwasser behandelt, davon entfielen gut 952 Millionen m³ (54,1%) auf häusliches und gewerbliches Schmutzwasser. Der Fremdwasseranteil war 2010 mit 18,6 % (327 Millionen m³) um 1,8 Prozentpunkte höher als noch 2007. Im Jahr 2010 hatten 2 504 Abwasserbehandlungsanlagen (98,6 %) biologische Klärstufen; darunter waren 1480 Anlagen (58,3%) mit einer weitergehenden Abwasserbehandlung (2007: 1377 Anlagen bzw. 53,5 %). Der Anteil der einfachen mechanischen Kläranlagen war mit 1,4 % (2007: 1,7%) aufgrund der stetigen Verbesserung der Abwasserbehandlung weiter rückläufig.

Die Gesamtmenge des im Jahr 2010 direkt entsorgten Klärschlammes lag bei rund 272 100 Tonnen. 54,4% bzw. rund 148 000 Tonnen davon gingen in die thermische Entsorgung, der Rest (gut 124 100 Tonnen) wurden stofflich verwertet, darunter rund 50 300 in der Landwirtschaft.

Öffentliche Wasserversorgung und Abwasserentsorgung in Bayern seit 1983

Wasserversorgung

1983 = 100 %

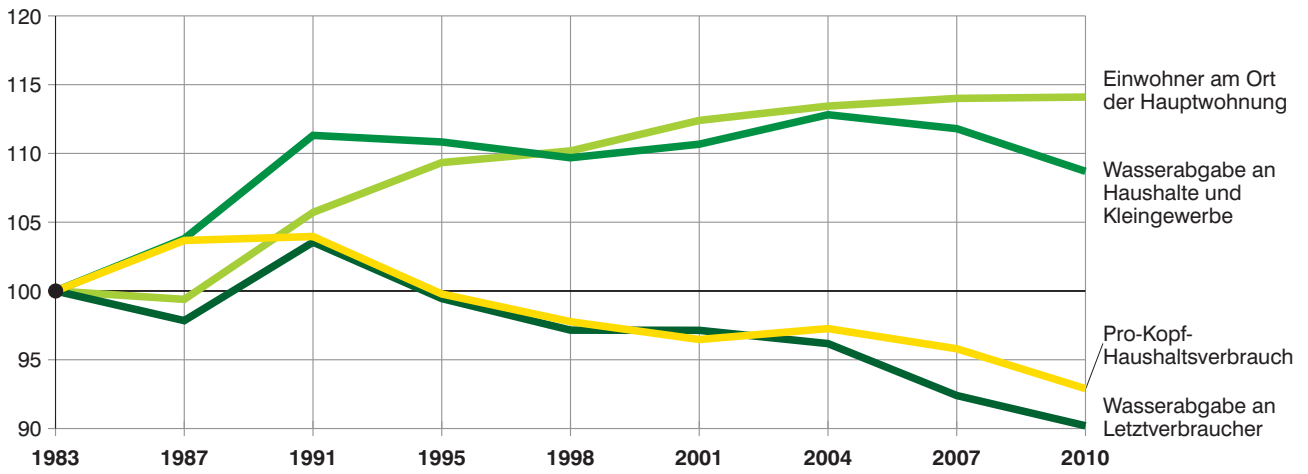

Abwasserentsorgung

1983 = 100 %

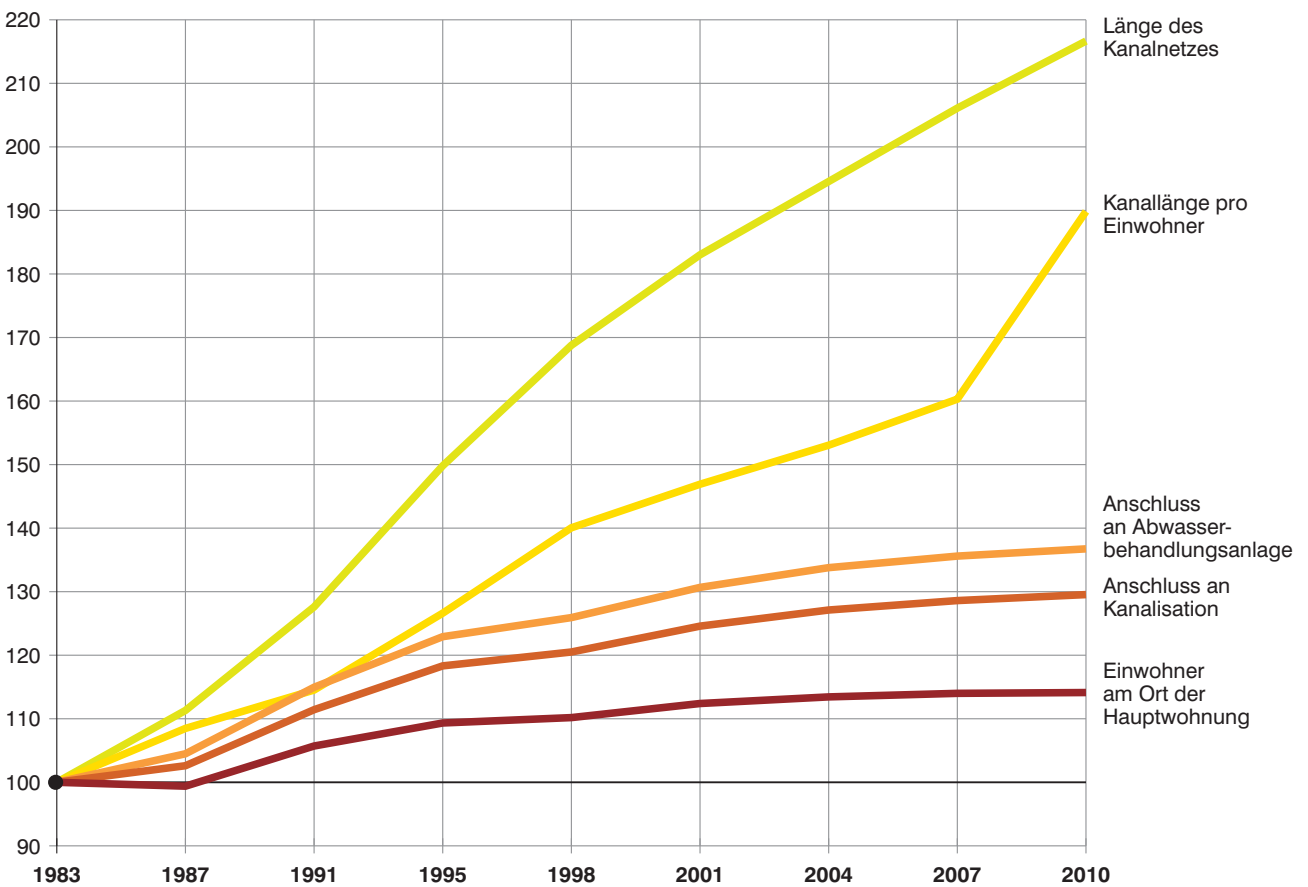

Strukturschema der öffentlichen Wasserversorgung in Bayern 2010

(Angaben in 1000 m³)

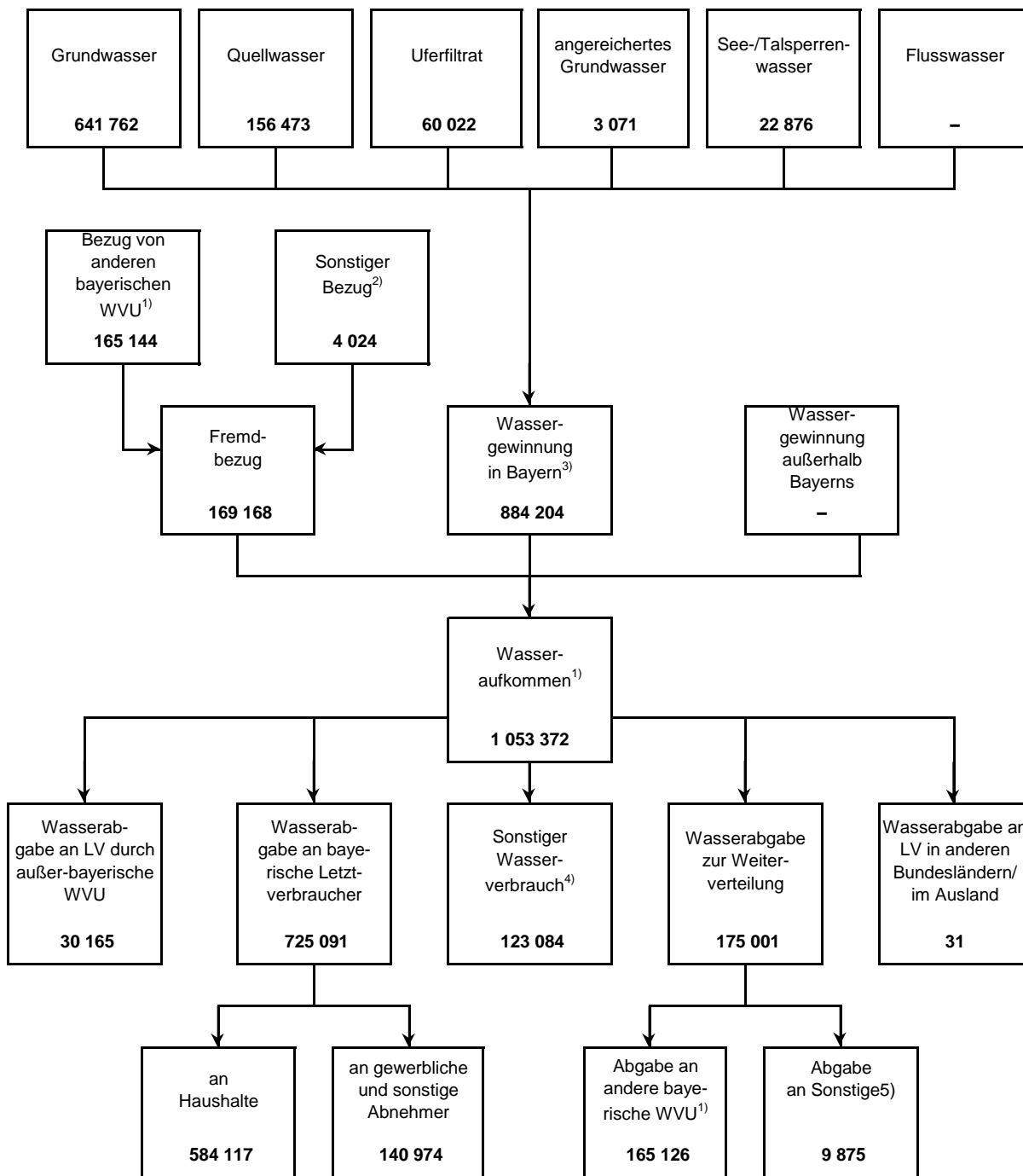

¹⁾ Der Fremdbezug von anderen bayerischen WVU entspricht der Abgabe zur Weiterverteilung an andere bayerische WVU und ist im Wasseraufkommen als Doppelzählung enthalten. - ²⁾ Bezug von anderen Bundesländern, dem Ausland, von Industriebetrieben und sonstigen Lieferanten. - ³⁾ Die regionale Zuordnung erfolgt nach dem Sitz der Wassergewinnungsanlage, ohne Berücksichtigung der Wassergewinnung durch außerbayerische WVU. - ⁴⁾ Wasserwerkseigenverbrauch und Wasserverluste/Messdifferenzen. - ⁵⁾ Abgabe zur Weiterverteilung an sonstige Wasserverteiler, andere Bundesländer, das Ausland.

Strukturschema der Abwasserbehandlung über öffentliche Kläranlagen in Bayern 2010

(Angaben in 1 000 m³)

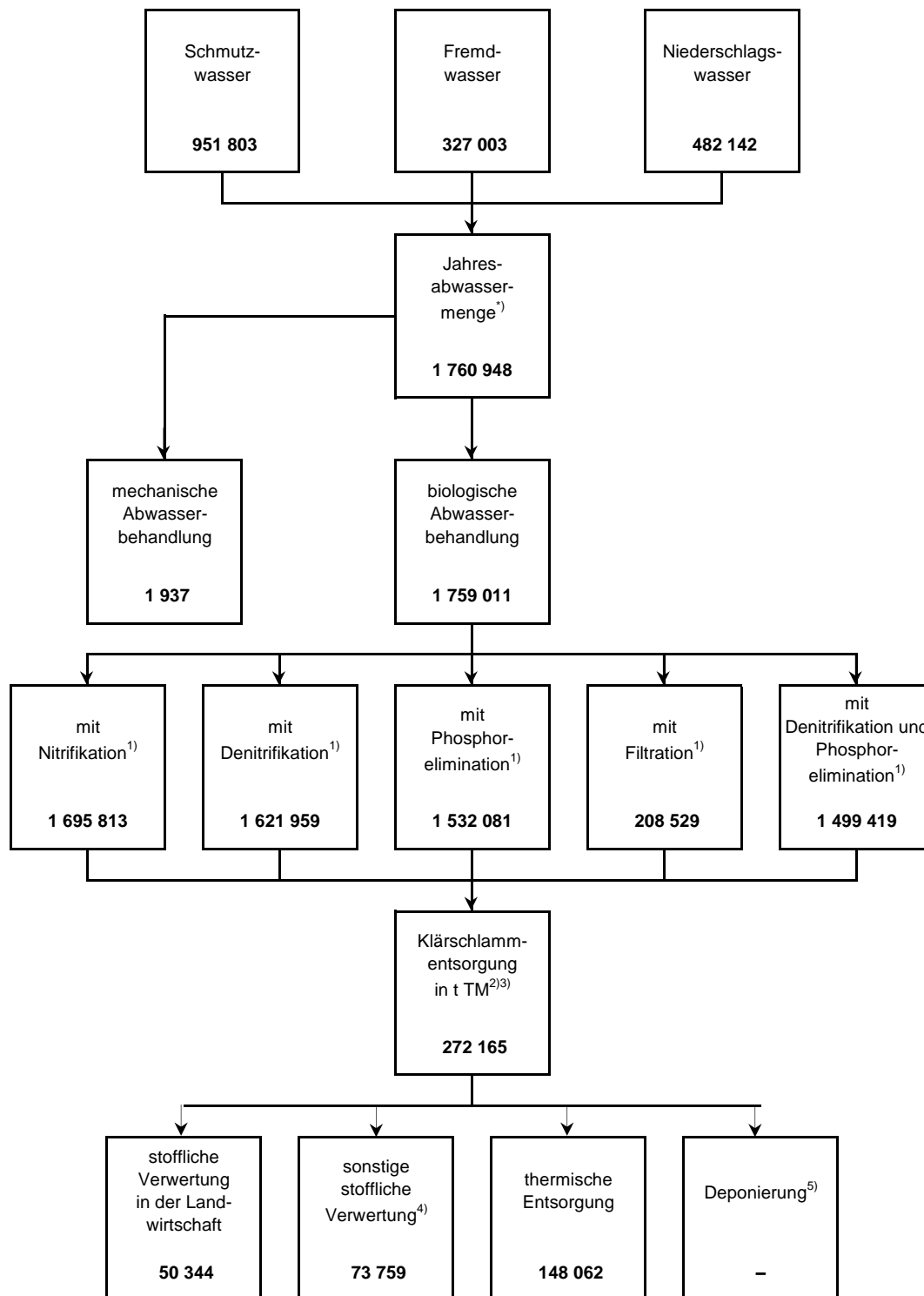

¹⁾ Mehrfachnennungen möglich. - ²⁾ Tonnen Trockenmasse. - ³⁾ Nachrichtlich aus der Abfallbilanz des Landesamts für Umwelt.

⁴⁾ Landschaftsbauliche Maßnahmen, Kompostierung oder sonstige stoffliche Verwertung. ⁵⁾ Soweit nach Abfallablagereungsverordnung (AbfAbIV) noch zulässig.

1.1 Öffentliche Wasserversorgung und Abwasserentsorgung in Bayern seit 1995

| Merkmal | Einheit | 1995 | 1998 | 2001 | 2004 | 2007 | 2010 |
|---|----------------------|-----------|-----------|-----------|-----------|-----------|-----------|
| Öffentliche Wasserversorgung | | | | | | | |
| Öffentliche Wasserversorgung am 31.12. | | | | | | | |
| Einwohner am Ort der Hauptwohnung ^{*)} | 1 000 | 11 993,5 | 12 086,5 | 12 329,7 | 12 443,9 | 12 502,3 | 12 519,1 |
| dar. mit Anschluss an die öffentliche Wasserversorgung ^{*)} | 1 000 | 11 775,0 | 11 891,5 | 12 159,5 | 12 290,8 | 12 367,4 | 12 401,6 |
| | % | 98,2 | 98,4 | 98,6 | 98,8 | 98,9 | 99,1 |
| Wassergewinnungsanlagen | Anzahl | 4 037 | 3 640 | 3 570 | 3 414 | 3 436 | 3 143 |
| Wassergewinnung und Bezug | | | | | | | |
| Eigengewinnung ¹⁾ | 1 000 m ³ | 954 564 | 918 732 | 902 265 | 901 057 | 861 100 | 854 039 |
| dav. aus Grundwasser | 1 000 m ³ | 684 720 | 674 580 | 662 890 | 666 528 | 639 868 | 611 597 |
| aus Quellwasser | 1 000 m ³ | 205 619 | 181 618 | 191 956 | 162 012 | 149 046 | 156 473 |
| aus Oberflächenwasser ²⁾ | 1 000 m ³ | 64 225 | 62 534 | 47 419 | 72 517 | 72 186 | 85 969 |
| Fremdbezug ³⁾ | 1 000 m ³ | 150 025 | 168 227 | 173 522 | 179 594 | 174 859 | 169 168 |
| dar. von anderen bayerischen WVU ⁴⁾ | 1 000 m ³ | 148 522 | 167 172 | 171 346 | 177 223 | 171 568 | 165 144 |
| Wasseraufkommen ³⁾⁵⁾ | 1 000 m ³ | 1 104 589 | 1 086 959 | 1 075 787 | 1 080 651 | 1 035 959 | 1 023 207 |
| Wasserabgabe | | | | | | | |
| Wasserabgabe an Letztverbraucher | 1 000 m ³ | 799 747 | 781 291 | 781 176 | 773 418 | 743 331 | 725 091 |
| dav. an Haushalte | 1 000 m ³ | 595 484 | 589 323 | 594 625 | 606 133 | 600 759 | 584 117 |
| an gewerbliche und sonstige Abnehmer | 1 000 m ³ | 204 263 | 191 968 | 186 551 | 167 285 | 142 572 | 140 974 |
| Wasserabgabe zur Weiterverteilung | 1 000 m ³ | 150 648 | 167 172 | 174 971 | 180 269 | 175 130 | 175 001 |
| Wasserwerkseigenverbrauch | 1 000 m ³ | 16 787 | 19 309 | 15 585 | 20 914 | 24 854 | 23 140 |
| Wasserverluste/ Messdifferenzen | 1 000 m ³ | 137 407 | 115 718 | 104 040 | 106 032 | 92 629 | 99 944 |
| Öffentliche Abwasserentsorgung | | | | | | | |
| Öffentliche Abwasserentsorgung am 31.12 | | | | | | | |
| Einwohner am Ort der Hauptwohnung ^{*)} | 1 000 | 11 993,5 | 12 086,5 | 12 329,7 | 12 443,9 | 12 502,3 | 12 519,1 |
| und zwar mit Anschluss an die öffentliche Kanalisation ^{*)} | 1 000 | 11 058,8 | 11 263,0 | 11 643,4 | 11 880,5 | 12 018,8 | 12 107,3 |
| | % | 92,2 | 93,2 | 94,4 | 95,5 | 96,1 | 96,7 |
| mit Anschluss an öffentliche Abwasserbehandlungsanlagen ^{*)} | 1 000 | 10 852,7 | 11 117,9 | 11 537,6 | 11 812,0 | 11 974,4 | 12 073,1 |
| | % | 90,5 | 92,0 | 93,6 | 94,9 | 95,8 | 96,4 |
| Länge des Kanalnetzes | km | 65 950 | 74 296 | 80 564 | 85 642 | 90 723 | 95 361 |
| dav. Mischkanalisation | km | 46 625 | 49 812 | 51 741 | 52 504 | 53 414 | 54 330 |
| Trennkanalisation | km | 19 325 | 23 684 | 28 824 | 33 138 | 37 309 | 41 031 |
| dav. Schmutzwasserkanäle | km | 13 333 | 16 664 | 19 709 | 22 925 | 25 840 | 28 273 |
| Regenwasserkanäle | km | 5 992 | 7 021 | 9 114 | 10 213 | 11 470 | 12 758 |
| Öffentliche Abwasserbehandlungsanlagen | Anzahl | 2 837 | 2 713 | 2 672 | 2 633 | 2 575 | 2 540 |
| dav. mechanische Anlagen | Anzahl | 732 | 412 | 172 | 68 | 43 | 36 |
| biologische Anlagen ohne gezielte Nährstoffelimination | Anzahl | 1 477 | 1 466 | 1 416 | 1 358 | 1 155 | 1 024 |
| biologische Anlagen mit weitergehender Behandlung | Anzahl | 628 | 835 | 1 084 | 1 207 | 1 377 | 1 480 |
| Abwasserableitung | | | | | | | |
| Jahresabwassermenge | 1 000 m ³ | 1 761 795 | 1 652 558 | 1 903 621 | 1 642 456 | 1 713 012 | 1 762 311 |
| dav. aus Abwasserbehandlungsanlagen abgeleitet | 1 000 m ³ | 1 750 892 | 1 645 760 | 1 898 900 | 1 639 403 | 1 711 293 | 1 760 948 |
| dav. häusliches Schmutzwasser | 1 000 m ³ | 616 869 | 878 013 | 969 418 | 967 828 | 961 453 | 951 803 |
| gewerbliches Schmutzwasser ⁶⁾ | 1 000 m ³ | 232 906 | | | | | |
| Fremdwasser | 1 000 m ³ | 381 211 | 305 584 | 354 521 | 269 404 | 286 990 | 327 003 |
| Niederschlagswasser | 1 000 m ³ | 519 906 | 462 163 | 574 961 | 402 171 | 462 850 | 482 142 |
| direkt in Untergrund und/oder Oberflächen-gewässer abgeleitet | 1 000 m ³ | 10 903 | 6 798 | 4 721 | 3 053 | 1 719 | 1 363 |
| Abwasserbehandlung und Klärschlammanfall | | | | | | | |
| In öffentlichen Abwasserbehandlungsanlagen | | | | | | | |
| behandeltes Abwasser | 1 000 m ³ | 1 750 892 | 1 645 770 | 1 898 900 | 1 639 403 | 1 711 293 | 1 760 948 |
| dav. ausschließlich mechanisch | 1 000 m ³ | 27 916 | 18 141 | 6 175 | 2 705 | 2 171 | 1 937 |
| biol. ohne gezielte Nährstoffelimination | 1 000 m ³ | 293 476 | 203 754 | 168 747 | 105 559 | 56 749 | 53 610 |
| biol. mit weitergehender Behandlung | 1 000 m ³ | 1 429 500 | 1 423 865 | 1 723 978 | 1 531 139 | 1 652 373 | 1 705 401 |
| Entsorgte Klärschlammmenge nach der Behandlung ⁷⁾ | 1 000 tTM | 371,1 | 296,7 | 344,8 | 288,4 | 285,5 | 272,2 |

^{*)} Ab dem Erhebungsjahr 2007 Bevölkerungsstand 30.06. - ¹⁾ Die regionale Zuordnung erfolgt nach dem Sitz der Wassergewinnungsanlage, ohne Berücksichtigung der Wassergewinnung durch außerbayerische Wasserversorgungsunternehmen. - ²⁾ Einschl. angereichertes Grundwasser, Uferfiltrat. - ³⁾ Die regionale Zuordnung erfolgt nach dem Sitz des Wasserversorgungsunternehmens. - ⁴⁾ Wasserversorgungsunternehmen. - ⁵⁾ Einschl. Fremdbezug von anderen bayerischen WVU, der bereits bei diesen als Eigengewinnung und im Wasseraufkommen als Doppelzählung enthalten ist. - ⁶⁾ Häusliches, betriebliches und landwirtschaftliches Schmutzwasser. - ⁷⁾ Ohne Abgabe an andere Abwasserbehandlungsanlagen.

1.2 Öffentliche Wasserversorgung und Abwasserentsorgung in Bayern 2010 nach Regierungsbezirken

| Merkmal | Einheit | Bayern | davon im Regierungsbezirk | | | | | | |
|--|----------------------|-----------|---------------------------|-------------------|----------------|------------------|--------------------|-------------------|---------------|
| | | | Ober- bayern | Nieder- bayern | Ober- pfalz | Ober- franken | Mittel- franken | Unter- franken | Schwa- ben |
| Öffentliche Wasserversorgung | | | | | | | | | |
| Öffentliche Wasserversorgung am 31.12. | | | | | | | | | |
| Einwohner am Ort der Hauptwohnung ^{*)} | 1 000 | 12 519,1 | 4 361,7 | 1 189,0 | 1 080,8 | 1 073,8 | 1 709,5 | 1 319,8 | 1 784,4 |
| dar. mit Anschluss an die öffentliche Wasserversorgung ^{*)} | 1 000 | 12 401,6 | 4 341,0 | 1 130,3 | 1 075,5 | 1 069,2 | 1 699,5 | 1 317,6 | 1 768,5 |
| | % | 99,1 | 99,5 | 95,1 | 99,5 | 99,6 | 99,4 | 99,8 | 99,1 |
| Wassergewinnungsanlagen | Anzahl | 3 143 | 721 | 432 | 408 | 421 | 273 | 361 | 527 |
| Wassergewinnung und -bezug | | | | | | | | | |
| Eigengewinnung ¹⁾ | 1 000 m ³ | 854 039 | 316 650 | 75 893 | 71 086 | 66 266 | 85 944 | 75 045 | 163 155 |
| dav. aus Grundwasser | 1 000 m ³ | 611 597 | 247 793 | 51 343 | 57 941 | 40 063 | 63 247 | 49 583 | 101 627 |
| aus Quellwasser | 1 000 m ³ | 156 473 | 66 835 | 12 080 | 10 120 | 12 932 | 17 624 | 18 442 | 18 440 |
| aus Oberflächenwasser ²⁾ | 1 000 m ³ | 85 969 | 2 022 | 12 470 | 3 025 | 13 271 | 5 073 | 7 020 | 43 088 |
| Fremdbezug ³⁾ | 1 000 m ³ | 169 168 | 28 415 | 13 607 | 10 182 | 18 533 | 42 558 | 35 707 | 20 166 |
| dar. von anderen bayerischen WVU ⁴⁾ | 1 000 m ³ | 165 144 | 26 970 | 13 590 | 10 182 | 18 512 | 42 521 | 35 691 | 17 678 |
| Wasseraufkommen ³⁾⁵⁾ | 1 000 m ³ | 1 023 207 | 345 065 | 89 500 | 81 268 | 84 799 | 128 502 | 110 752 | 183 321 |
| Wasserabgabe | | | | | | | | | |
| Wasserabgabe an Letztverbraucher | 1 000 m ³ | 725 091 | 269 306 | 63 789 | 63 107 | 58 730 | 93 601 | 67 688 | 108 870 |
| dav. an Haushalte | 1 000 m ³ | 584 117 | 218 062 | 49 887 | 49 447 | 48 949 | 77 079 | 59 388 | 81 305 |
| an gewerbliche und sonstige Abnehmer | 1 000 m ³ | 140 974 | 51 244 | 13 902 | 13 660 | 9 781 | 16 522 | 8 300 | 27 565 |
| Wasserabgabe zur Weiterverteilung | 1 000 m ³ | 175 001 | 27 241 | 15 155 | 9 675 | 16 514 | 52 820 | 27 526 | 26 070 |
| Wasserwerkseigenverbrauch | 1 000 m ³ | 23 140 | 8 402 | 1 995 | 1 780 | 2 081 | 3 289 | 2 421 | 3 172 |
| Wasserverluste/Messdifferenzen | 1 000 m ³ | 99 944 | 39 532 | 8 179 | 7 409 | 7 516 | 8 476 | 8 641 | 20 191 |
| Öffentliche Abwasserentsorgung | | | | | | | | | |
| Öffentliche Abwasserentsorgung am 31.12 | | | | | | | | | |
| Einwohner am Ort der Hauptwohnung ^{*)} | 1 000 | 12 519,1 | 4 361,7 | 1 189,0 | 1 080,8 | 1 073,8 | 1 709,5 | 1 319,8 | 1 784,4 |
| und zwar mit Anschluss an die öffentliche Kanalisation ^{*)} | 1 000 | 12 107,3 | 4 217,4 | 1 078,2 | 1 026,8 | 1 047,6 | 1 695,9 | 1 310,7 | 1 730,7 |
| | % | 96,7 | 96,7 | 90,7 | 95,0 | 97,6 | 99,2 | 99,3 | 97,0 |
| mit Anschluss an öffentliche Abwasser- behandlungsanlagen ^{*)} | 1 000 | 12 073,1 | 4 216,2 | 1 076,3 | 1 017,3 | 1 035,1 | 1 691,1 | 1 309,8 | 1 727,3 |
| | % | 96,4 | 96,7 | 90,5 | 94,1 | 96,4 | 98,9 | 99,2 | 96,8 |
| Länge des Kanalnetzes | km | 95 361 | 23 574 | 13 438 | 10 652 | 10 355 | 11 315 | 10 806 | 15 222 |
| dav. Mischkanalisation | km | 54 330 | 9 254 | 6 279 | 6 509 | 6 722 | 8 551 | 9 353 | 7 662 |
| Trennkanalisation | km | 41 031 | 14 320 | 7 159 | 4 143 | 3 633 | 2 764 | 1 454 | 7 559 |
| dav. Schmutzwasserkanäle | km | 28 273 | 11 576 | 5 241 | 2 822 | 1 994 | 1 486 | 631 | 4 525 |
| Regenwasserkanäle | km | 12 758 | 2 744 | 1 918 | 1 322 | 1 639 | 1 278 | 823 | 3 034 |
| Öffentliche Abwasserbehandlungsanlagen | Anzahl | 2 540 | 424 | 404 | 318 | 251 | 552 | 307 | 284 |
| dav. mechanische Anlagen | Anzahl | 36 | 4 | - | 4 | 1 | 19 | 8 | - |
| biologische Anlagen ohne gezielte Nährstoffelimination | Anzahl | 1 024 | 142 | 163 | 97 | 63 | 346 | 122 | 91 |
| biologische Anlagen mit weitergehender Behandlung | Anzahl | 1 480 | 278 | 241 | 217 | 187 | 187 | 177 | 193 |
| Abwasserableitung | | | | | | | | | |
| Jahresabwassermenge | 1 000 m ³ | 1 762 311 | 476 363 | 156 402 | 151 428 | 206 378 | 255 538 | 223 921 | 292 281 |
| dav. aus Abwasserbehandlungsanlagen abgeleitet | 1 000 m ³ | 1 760 948 | 476 313 | 156 327 | 151 028 | 205 907 | 255 351 | 223 882 | 292 140 |
| dav. häusliches und gewerbliches Schmutzwasser ⁶⁾ | 1 000 m ³ | 951 803 | 295 663 | 86 505 | 75 995 | 84 086 | 143 821 | 98 537 | 167 196 |
| Fremdwasser | 1 000 m ³ | 327 003 | 86 737 | 23 129 | 23 388 | 53 958 | 43 069 | 51 558 | 45 164 |
| Niederschlagswasser | 1 000 m ³ | 482 142 | 93 913 | 46 693 | 51 645 | 67 863 | 68 461 | 73 787 | 79 780 |
| direkt in Untergrund und/oder Oberflächen- gewässer abgeleitet | 1 000 m ³ | 1 363 | 50 | 75 | 400 | 471 | 187 | 39 | 141 |
| Abwasserbehandlung und Klärschlammanfall | | | | | | | | | |
| In öffentlichen Abwasserbehandlungsanlagen | | | | | | | | | |
| behandeltes Abwasser | 1 000 m ³ | 1 760 948 | 476 313 | 156 327 | 151 028 | 205 907 | 255 351 | 223 882 | 292 140 |
| dav. ausschließlich mechanisch | 1 000 m ³ | 1 937 | 1 357 | - | 67 | 14 | 399 | 100 | - |
| biol. ohne gezielte Nährstoffelimination | 1 000 m ³ | 53 610 | 6 480 | 9 923 | 4 208 | 1 734 | 14 412 | 11 466 | 5 387 |
| biol. mit weitergehender Behandlung | 1 000 m ³ | 1 705 401 | 468 476 | 146 404 | 146 753 | 204 159 | 240 540 | 212 316 | 286 753 |
| Entsorgte Klärschlammmenge nach der Behandlung ⁷⁾ | 1 000 tIM | 272,2 | 81,8 | 22,3 | 21,4 | 25,2 | 35,9 | 34,8 | 50,7 |

^{*)} Ab dem Erhebungsjahr 2007 Bevölkerungsstand 30.06. - ¹⁾ Die regionale Zuordnung erfolgt nach dem Sitz der Wassergewinnungsanlage, ohne Berücksichtigung der Wassergewinnung durch außerbayerische Wasserversorgungsunternehmen. - ²⁾ Einschl. angereichertes Grundwasser, Uferfiltrat. - ³⁾ Die regionale Zuordnung erfolgt nach dem Sitz des Wasserversorgungsunternehmens. - ⁴⁾ Wasserversorgungsunternehmen. - ⁵⁾ Einschl. Fremdbezug von anderen bayerischen WVU, der bereits bei diesen als Eigengewinnung und im Wasseraufkommen als Doppelzählung enthalten ist. - ⁶⁾ Häusliches, betriebliches und landwirtschaftliches Schmutzwasser. - ⁷⁾ Ohne Abgabe an andere Abwasserbehandlungsanlagen.

**1.3 Einwohner mit Anschluss an die öffentliche Wasserversorgung und Abwasserentsorgung in Bayern 2010
nach kreisfreien Städten und Landkreisen**

| Regional- schlüssel | Regionale Gliederung | Einwohner ¹⁾ zum 30.06.2010 | Wasserversorgung | | Abwasserentsorgung | | | | |
|------------------------|-------------------------------|--|---|--------------------|--|-------------|--|-------------|--------|
| | | | Einwohner ¹⁾ mit Anschluss an die öffentliche Wasser- versorgung | Anschluss- grad | Einwohner ¹⁾ mit Anschluss an Kanalisation | | Einwohner ¹⁾ mit Anschluss an öffentliche Kläranlage | | |
| | | | | | Anzahl | % | Anzahl | % | Anzahl |
| | Kreisfreie Städte | | | | | | | | |
| 161 | Ingolstadt | 124 684 | 124 636 | 100,0 | 124 462 | 99,8 | 124 462 | 99,8 | |
| 162 | München | 1 340 597 | 1 340 497 | 100,0 | 1 339 078 | 99,9 | 1 339 078 | 99,9 | |
| 163 | Rosenheim | 61 014 | 61 014 | 100,0 | 60 472 | 99,1 | 60 458 | 99,1 | |
| | Landkreise | | | | | | | | |
| 171 | Altötting | 107 739 | 103 663 | 96,2 | 95 920 | 89,0 | 95 881 | 89,0 | |
| 172 | Berchtesgadener Land | 102 224 | 101 942 | 99,7 | 95 127 | 93,1 | 95 127 | 93,1 | |
| 173 | Bad Tölz-Wolfratshausen | 121 373 | 120 594 | 99,4 | 112 718 | 92,9 | 112 603 | 92,8 | |
| 174 | Dachau | 138 146 | 138 094 | 100,0 | 134 440 | 97,3 | 134 372 | 97,3 | |
| 175 | Ebersberg | 128 488 | 128 294 | 99,8 | 121 775 | 94,8 | 121 775 | 94,8 | |
| 176 | Eichstätt | 124 840 | 124 815 | 100,0 | 123 577 | 99,0 | 123 577 | 99,0 | |
| 177 | Erding | 126 569 | 126 222 | 99,7 | 115 776 | 91,5 | 115 776 | 91,5 | |
| 178 | Freising | 165 810 | 165 752 | 100,0 | 160 479 | 96,8 | 160 428 | 96,8 | |
| 179 | Fürstenfeldbruck | 203 615 | 202 961 | 99,7 | 201 944 | 99,2 | 201 944 | 99,2 | |
| 180 | Garmisch-Partenkirchen | 86 360 | 85 907 | 99,5 | 84 233 | 97,5 | 84 233 | 97,5 | |
| 181 | Landsberg a. Lech | 114 395 | 114 271 | 99,9 | 112 465 | 98,3 | 112 465 | 98,3 | |
| 182 | Miesbach | 95 638 | 91 400 | 95,6 | 87 153 | 91,1 | 87 078 | 91,0 | |
| 183 | Mühldorf a. Inn | 110 263 | 105 853 | 96,0 | 95 826 | 86,9 | 94 996 | 86,2 | |
| 184 | München | 320 468 | 320 291 | 99,9 | 317 303 | 99,0 | 317 303 | 99,0 | |
| 185 | Neuburg-Schrobenhausen | 91 422 | 91 362 | 99,9 | 89 699 | 98,1 | 89 685 | 98,1 | |
| 186 | Pfaffenhofen a.d. Ilm | 117 167 | 116 947 | 99,8 | 113 529 | 96,9 | 113 529 | 96,9 | |
| 187 | Rosenheim | 249 294 | 247 383 | 99,2 | 224 707 | 90,1 | 224 652 | 90,1 | |
| 188 | Starnberg | 130 101 | 129 918 | 99,9 | 129 008 | 99,2 | 129 008 | 99,2 | |
| 189 | Traunstein | 170 507 | 168 917 | 99,1 | 155 261 | 91,1 | 155 261 | 91,1 | |
| 190 | Weilheim-Schongau | 131 001 | 130 303 | 99,5 | 122 477 | 93,5 | 122 477 | 93,5 | |
| 1 | Oberbayern | 4 361 715 | 4 341 036 | 99,5 | 4 217 429 | 96,7 | 4 216 168 | 96,7 | |
| | Kreisfreie Städte | | | | | | | | |
| 261 | Landshut | 62 958 | 62 958 | 100,0 | 62 309 | 99,0 | 62 309 | 99,0 | |
| 262 | Passau | 50 509 | 50 393 | 99,8 | 49 471 | 97,9 | 49 362 | 97,7 | |
| 263 | Straubing | 44 526 | 44 440 | 99,8 | 44 349 | 99,6 | 44 349 | 99,6 | |
| | Landkreise | | | | | | | | |
| 271 | Deggendorf | 116 928 | 111 782 | 95,6 | 105 445 | 90,2 | 105 354 | 90,1 | |
| 272 | Freyung-Grafenau | 79 544 | 73 789 | 92,8 | 71 783 | 90,2 | 71 783 | 90,2 | |
| 273 | Kelheim | 113 084 | 112 987 | 99,9 | 110 972 | 98,1 | 110 908 | 98,1 | |
| 274 | Landshut | 148 517 | 147 210 | 99,1 | 132 869 | 89,5 | 132 619 | 89,3 | |
| 275 | Passau | 187 464 | 169 485 | 90,4 | 163 786 | 87,4 | 162 624 | 86,7 | |
| 276 | Regen | 79 136 | 70 011 | 88,5 | 70 373 | 88,9 | 70 373 | 88,9 | |
| 277 | Rottal-Inn | 118 039 | 104 225 | 88,3 | 93 561 | 79,3 | 93 561 | 79,3 | |
| 278 | Straubing-Bogen | 97 536 | 92 392 | 94,7 | 89 129 | 91,4 | 88 948 | 91,2 | |
| 279 | Dingolfing-Landau | 90 804 | 90 579 | 99,8 | 84 103 | 92,6 | 84 081 | 92,6 | |
| 2 | Niederbayern | 1 189 045 | 1 130 251 | 95,1 | 1 078 150 | 90,7 | 1 076 271 | 90,5 | |
| | Kreisfreie Städte | | | | | | | | |
| 361 | Amberg | 43 758 | 43 751 | 100,0 | 43 522 | 99,5 | 43 522 | 99,5 | |
| 362 | Regensburg | 134 616 | 134 587 | 100,0 | 134 203 | 99,7 | 134 203 | 99,7 | |
| 363 | Weiden i.d.OPf. | 41 993 | 41 992 | 100,0 | 41 943 | 99,9 | 41 679 | 99,3 | |
| | Landkreise | | | | | | | | |
| 371 | Amberg-Weizsach | 105 552 | 105 529 | 100,0 | 99 706 | 94,5 | 98 100 | 92,9 | |
| 372 | Cham | 128 404 | 124 382 | 96,9 | 109 630 | 85,4 | 108 886 | 84,8 | |
| 373 | Neumarkt i.d.OPf. | 127 820 | 127 706 | 99,9 | 123 461 | 96,6 | 123 268 | 96,4 | |
| 374 | Neustadt a.d.Waldnaab | 97 431 | 97 178 | 99,7 | 91 969 | 94,4 | 89 527 | 91,9 | |
| 375 | Regensburg | 183 238 | 182 999 | 99,9 | 175 020 | 95,5 | 174 307 | 95,1 | |
| 376 | Schwandorf | 142 960 | 142 636 | 99,8 | 137 145 | 95,9 | 134 693 | 94,2 | |
| 377 | Tirschenreuth | 75 066 | 74 716 | 99,5 | 70 178 | 93,5 | 69 149 | 92,1 | |
| 3 | Oberpfalz | 1 080 838 | 1 075 476 | 99,5 | 1 026 777 | 95,0 | 1 017 334 | 94,1 | |
| | Kreisfreie Städte | | | | | | | | |
| 461 | Bamberg | 69 972 | 69 735 | 99,7 | 69 865 | 99,8 | 69 865 | 99,8 | |
| 462 | Bayreuth | 72 276 | 72 265 | 100,0 | 72 107 | 99,8 | 72 107 | 99,8 | |
| 463 | Coburg | 41 167 | 41 165 | 100,0 | 41 059 | 99,7 | 41 059 | 99,7 | |
| 464 | Hof | 46 494 | 46 458 | 99,9 | 46 393 | 99,8 | 46 345 | 99,7 | |

¹⁾ Einwohner am Ort ihrer alleinigen bzw. Hauptwohnung.

Noch: 1.3 Einwohner mit Anschluss an die öffentliche Wasserversorgung und Abwasserentsorgung in Bayern 2010
nach kreisfreien Städten und Landkreisen

| Regional- schlüssel | Regionale Gliederung | Einwohner ¹⁾ zum 30.06.2010 | Wasserversorgung | | Abwasserentsorgung | | | | |
|------------------------|--|--|---|--------------------|--|-------------|--|-------------|--------|
| | | | Einwohner ¹⁾ mit Anschluss an die öffentliche Wasser- versorgung | Anschluss- grad | Einwohner ¹⁾ mit Anschluss an Kanalisation | | Einwohner ¹⁾ mit Anschluss an öffentliche Kläranlage | | |
| | | | | | Anzahl | % | Anzahl | % | Anzahl |
| | Landkreise | | | | | | | | |
| 471 | Bamberg | 144 325 | 142 784 | 98,9 | 142 410 | 98,7 | 139 011 | 96,3 | |
| 472 | Bayreuth | 106 260 | 105 291 | 99,1 | 100 008 | 94,1 | 97 009 | 91,3 | |
| 473 | Coburg | 88 597 | 88 514 | 99,9 | 88 102 | 99,4 | 87 266 | 98,5 | |
| 474 | Forchheim | 113 090 | 112 901 | 99,8 | 109 591 | 96,9 | 109 259 | 96,6 | |
| 475 | Hof | 100 822 | 100 463 | 99,6 | 96 335 | 95,5 | 93 787 | 93,0 | |
| 476 | Kronach | 70 614 | 70 456 | 99,8 | 68 165 | 96,5 | 67 748 | 95,9 | |
| 477 | Kulmbach | 74 762 | 74 337 | 99,4 | 71 760 | 96,0 | 70 829 | 94,7 | |
| 478 | Lichtenfels | 68 187 | 68 030 | 99,8 | 67 136 | 98,5 | 66 529 | 97,6 | |
| 479 | Wunsiedel i. Fichtelgebirge | 77 218 | 76 821 | 99,5 | 74 685 | 96,7 | 74 316 | 96,2 | |
| 4 | Oberfranken | 1 073 784 | 1 069 220 | 99,6 | 1 047 616 | 97,6 | 1 035 130 | 96,4 | |
| | Kreisfreie Städte | | | | | | | | |
| 561 | Ansbach | 40 354 | 40 144 | 99,5 | 40 092 | 99,4 | 39 863 | 98,8 | |
| 562 | Erlangen | 105 387 | 105 337 | 100,0 | 105 344 | 100,0 | 105 344 | 100,0 | |
| 563 | Fürth | 114 322 | 114 305 | 100,0 | 114 079 | 99,8 | 114 037 | 99,8 | |
| 564 | Nürnberg | 503 521 | 503 521 | 100,0 | 502 918 | 99,9 | 502 918 | 99,9 | |
| 565 | Schwabach | 38 796 | 38 761 | 99,9 | 38 558 | 99,4 | 38 558 | 99,4 | |
| | Landkreise | | | | | | | | |
| 571 | Ansbach | 180 404 | 174 838 | 96,9 | 176 762 | 98,0 | 174 500 | 96,7 | |
| 572 | Erlangen-Höchstadt | 131 162 | 131 113 | 100,0 | 130 891 | 99,8 | 130 891 | 99,8 | |
| 573 | Fürth | 114 584 | 114 499 | 99,9 | 114 038 | 99,5 | 114 026 | 99,5 | |
| 574 | Nürnberger Land | 166 336 | 166 094 | 99,9 | 164 015 | 98,6 | 163 816 | 98,5 | |
| 575 | Neustadt a.d.Aisch-Bad Windsheim | 97 821 | 94 513 | 96,6 | 95 638 | 97,8 | 94 327 | 96,4 | |
| 576 | Roth | 124 219 | 124 096 | 99,9 | 122 128 | 98,3 | 121 464 | 97,8 | |
| 577 | Weißenburg-Gunzenhausen | 92 570 | 92 307 | 99,7 | 91 451 | 98,8 | 91 346 | 98,7 | |
| 5 | Mittelfranken | 1 709 476 | 1 699 528 | 99,4 | 1 695 914 | 99,2 | 1 691 090 | 98,9 | |
| | Kreisfreie Städte | | | | | | | | |
| 661 | Aschaffenburg | 68 765 | 68 747 | 100,0 | 68 616 | 99,8 | 68 616 | 99,8 | |
| 662 | Schweinfurt | 53 453 | 53 409 | 99,9 | 53 332 | 99,8 | 53 332 | 99,8 | |
| 663 | Würzburg | 133 091 | 132 991 | 99,9 | 131 491 | 98,8 | 131 491 | 98,8 | |
| | Landkreise | | | | | | | | |
| 671 | Aschaffenburg | 172 722 | 172 536 | 99,9 | 171 945 | 99,6 | 171 945 | 99,6 | |
| 672 | Bad Kissingen | 104 740 | 104 553 | 99,8 | 103 919 | 99,2 | 103 919 | 99,2 | |
| 673 | Rhön-Grabfeld | 83 168 | 82 950 | 99,7 | 82 456 | 99,1 | 82 293 | 98,9 | |
| 674 | Haßberge | 85 312 | 85 053 | 99,7 | 84 238 | 98,7 | 83 662 | 98,1 | |
| 675 | Kitzingen | 88 520 | 88 195 | 99,6 | 87 607 | 99,0 | 87 602 | 99,0 | |
| 676 | Miltenberg | 128 758 | 128 620 | 99,9 | 128 317 | 99,7 | 128 317 | 99,7 | |
| 677 | Main-Spessart | 128 278 | 128 062 | 99,8 | 127 224 | 99,2 | 127 098 | 99,1 | |
| 678 | Schweinfurt | 113 232 | 113 062 | 99,8 | 112 492 | 99,3 | 112 492 | 99,3 | |
| 679 | Würzburg | 159 809 | 159 406 | 99,7 | 159 049 | 99,5 | 159 049 | 99,5 | |
| 6 | Unterfranken | 1 319 848 | 1 317 584 | 99,8 | 1 310 686 | 99,3 | 1 309 816 | 99,2 | |
| | Kreisfreie Städte | | | | | | | | |
| 761 | Augsburg | 263 575 | 263 465 | 100,0 | 262 575 | 99,6 | 262 575 | 99,6 | |
| 762 | Kaufbeuren | 41 933 | 41 893 | 99,9 | 41 610 | 99,2 | 41 610 | 99,2 | |
| 763 | Kempten (Allgäu) | 61 884 | 61 284 | 99,0 | 60 549 | 97,8 | 60 549 | 97,8 | |
| 764 | Memmingen | 41 095 | 40 965 | 99,7 | 40 451 | 98,4 | 40 451 | 98,4 | |
| | Landkreise | | | | | | | | |
| 771 | Aichach-Friedberg | 127 959 | 127 817 | 99,9 | 126 088 | 98,5 | 125 680 | 98,2 | |
| 772 | Augsburg | 239 996 | 239 623 | 99,8 | 237 298 | 98,9 | 237 012 | 98,8 | |
| 773 | Dillingen a.d.Donau | 93 779 | 93 505 | 99,7 | 92 528 | 98,7 | 91 861 | 98,0 | |
| 774 | Günzburg | 120 621 | 120 435 | 99,8 | 118 976 | 98,6 | 118 487 | 98,2 | |
| 775 | Neu-Ulm | 165 220 | 164 940 | 99,8 | 163 611 | 99,0 | 163 611 | 99,0 | |
| 776 | Lindau (Bodensee) | 79 925 | 78 454 | 98,2 | 74 013 | 92,6 | 74 013 | 92,6 | |
| 777 | Ostallgäu | 133 961 | 131 666 | 98,3 | 123 518 | 92,2 | 123 086 | 91,9 | |
| 778 | Unterallgäu | 135 286 | 133 273 | 98,5 | 127 846 | 94,5 | 126 936 | 93,8 | |
| 779 | Donau-Ries | 129 104 | 128 920 | 99,9 | 127 089 | 98,4 | 126 853 | 98,3 | |
| 780 | Oberallgäu | 150 086 | 142 265 | 94,8 | 134 567 | 89,7 | 134 567 | 89,7 | |
| 7 | Schwaben | 1 784 424 | 1 768 505 | 99,1 | 1 730 719 | 97,0 | 1 727 291 | 96,8 | |
| | Bayern | 12 519 130 | 12 401 600 | 99,1 | 12 107 291 | 96,7 | 12 073 100 | 96,4 | |

¹⁾ Einwohner am Ort ihrer alleinigen bzw. Hauptwohnung.

**1.4 Einwohner ohne Anschluss an die öffentliche Wasserversorgung und Abwasserentsorgung in Bayern 2010
nach kreisfreien Städten und Landkreisen**

| Regional- schlüssel | Regionale Gliederung | Einwohner ¹⁾ zum 30.06.2010 | Wasserversorgung | | Abwasserentsorgung | | | | | |
|--------------------------|-------------------------------|--|---|------------|---|------------|-----------------------|--|--------------|-----------------------------|
| | | | Einwohner ¹⁾ ohne Anschluss an die öffentliche Wasser- versorgung | | Einwohner ¹⁾ ohne Anschluss an Kanalisation | | | Einwohner ¹⁾ mit Direkteinleitungen über die öffentliche Kanalisation | | |
| | | | | | zusammen | | Kleinklä- ranlagen | | | abfluss- losen Gruben |
| | | | Anzahl | % | Anzahl | % | | Anzahl | Anzahl | |
| Kreisfreie Städte | | | | | | | | | | |
| 161 | Ingolstadt | 124 684 | 48 | 0,0 | 222 | 0,2 | 202 | 20 | – | – |
| 162 | München | 1 340 597 | 100 | 0,0 | 1 519 | 0,1 | 1 450 | 69 | – | – |
| 163 | Rosenheim | 61 014 | – | – | 542 | 0,9 | 542 | – | 14 | 0,0 |
| Landkreise | | | | | | | | | | |
| 171 | Altötting | 107 739 | 4 076 | 3,8 | 11 819 | 11,0 | 10 396 | 1 423 | 39 | 0,0 |
| 172 | Berchtesgadener Land | 102 224 | 282 | 0,3 | 7 097 | 6,9 | 6 757 | 340 | – | – |
| 173 | Bad Tölz-Wolfratshausen | 121 373 | 779 | 0,6 | 8 655 | 7,1 | 8 377 | 278 | 115 | 0,1 |
| 174 | Dachau | 138 146 | 52 | 0,0 | 3 706 | 2,7 | 3 433 | 273 | 68 | 0,0 |
| 175 | Ebersberg | 128 488 | 194 | 0,2 | 6 713 | 5,2 | 4 627 | 1 972 | – | – |
| 176 | Eichstätt | 124 840 | 25 | 0,0 | 1 263 | 1,0 | 902 | 361 | – | – |
| 177 | Erding | 126 569 | 347 | 0,3 | 10 793 | 8,5 | 10 309 | 484 | – | – |
| 178 | Freising | 165 810 | 58 | 0,0 | 5 331 | 3,2 | 4 717 | 614 | 51 | 0,0 |
| 179 | Fürstenfeldbruck | 203 615 | 654 | 0,3 | 1 671 | 0,8 | 1 583 | 88 | – | – |
| 180 | Garmisch-Partenkirchen | 86 360 | 453 | 0,5 | 2 127 | 2,5 | 2 067 | 60 | – | – |
| 181 | Landsberg a. Lech | 114 395 | 124 | 0,1 | 1 930 | 1,7 | 1 593 | 337 | – | – |
| 182 | Miesbach | 95 638 | 4 238 | 4,4 | 8 485 | 8,9 | 8 237 | 248 | 75 | 0,1 |
| 183 | Mühdorf a. Inn | 110 263 | 4 410 | 4,0 | 14 437 | 13,1 | 13 049 | 1 388 | 830 | 0,8 |
| 184 | München | 320 468 | 177 | 0,1 | 3 165 | 1,0 | 2 030 | 1 135 | – | – |
| 185 | Neuburg-Schrobenhausen | 91 422 | 60 | 0,1 | 1 723 | 1,9 | 1 717 | 6 | 14 | 0,0 |
| 186 | Pfaffenhofen a.d. Ilm | 117 167 | 220 | 0,2 | 3 638 | 3,1 | 2 993 | 645 | – | – |
| 187 | Rosenheim | 249 294 | 1 911 | 0,8 | 24 587 | 9,9 | 22 445 | 2 142 | 55 | 0,0 |
| 188 | Starnberg | 130 101 | 183 | 0,1 | 1 093 | 0,8 | 848 | 245 | – | – |
| 189 | Traunstein | 170 507 | 1 590 | 0,9 | 15 246 | 8,9 | 12 582 | 2 664 | – | – |
| 190 | Weilheim-Schongau | 131 001 | 698 | 0,5 | 8 524 | 6,5 | 8 180 | 344 | – | – |
| 1 | Oberbayern | 4 361 715 | 20 679 | 0,5 | 144 286 | 3,3 | 129 036 | 15 136 | 1 261 | 0,0 |
| Kreisfreie Städte | | | | | | | | | | |
| 261 | Landshut | 62 958 | – | – | 649 | 1,0 | 584 | 65 | – | – |
| 262 | Passau | 50 509 | 116 | 0,2 | 1 038 | 2,1 | 958 | 80 | 109 | 0,2 |
| 263 | Straubing | 44 526 | 86 | 0,2 | 177 | 0,4 | 173 | 4 | – | – |
| Landkreise | | | | | | | | | | |
| 271 | Deggendorf | 116 928 | 5 146 | 4,4 | 11 483 | 9,8 | 10 714 | 684 | 91 | 0,1 |
| 272 | Freyung-Grafenau | 79 544 | 5 755 | 7,2 | 7 761 | 9,8 | 6 935 | 798 | – | – |
| 273 | Kelheim | 113 084 | 97 | 0,1 | 2 112 | 1,9 | 1 941 | 170 | 64 | 0,1 |
| 274 | Landshut | 148 517 | 1 307 | 0,9 | 15 648 | 10,5 | 12 933 | 2 345 | 250 | 0,2 |
| 275 | Passau | 187 464 | 17 979 | 9,6 | 23 678 | 12,6 | 21 815 | 1 863 | 1 162 | 0,6 |
| 276 | Regen | 79 136 | 9 125 | 11,5 | 8 763 | 11,1 | 8 269 | 494 | – | – |
| 277 | Rottal-Inn | 118 039 | 13 814 | 11,7 | 24 478 | 20,7 | 21 116 | 3 362 | – | – |
| 278 | Straubing-Bogen | 97 536 | 5 144 | 5,3 | 8 407 | 8,6 | 7 763 | 644 | 181 | 0,2 |
| 279 | Dingolfing-Landau | 90 804 | 225 | 0,2 | 6 701 | 7,4 | 6 200 | 501 | 22 | 0,0 |
| 2 | Niederbayern | 1 189 045 | 58 794 | 4,9 | 110 895 | 9,3 | 99 401 | 11 010 | 1 879 | 0,2 |
| Kreisfreie Städte | | | | | | | | | | |
| 361 | Amberg | 43 758 | 7 | 0,0 | 236 | 0,5 | 236 | – | – | – |
| 362 | Regensburg | 134 616 | 29 | 0,0 | 413 | 0,3 | 413 | – | – | – |
| 363 | Weiden i.d.OPf. | 41 993 | 1 | 0,0 | 50 | 0,1 | 50 | – | 264 | 0,6 |
| Landkreise | | | | | | | | | | |
| 371 | Amberg-Sulzbach | 105 552 | 23 | 0,0 | 5 846 | 5,5 | 4 129 | 1 717 | 1 606 | 1,5 |
| 372 | Cham | 128 404 | 4 022 | 3,1 | 18 774 | 14,6 | 16 996 | 1 521 | 744 | 0,6 |
| 373 | Neumarkt i.d.OPf. | 127 820 | 114 | 0,1 | 4 359 | 3,4 | 4 250 | 109 | 193 | 0,2 |
| 374 | Neustadt a.d.Waldnaab | 97 431 | 253 | 0,3 | 5 462 | 5,6 | 4 573 | 889 | 2 442 | 2,5 |
| 375 | Regensburg | 183 238 | 239 | 0,1 | 8 218 | 4,5 | 7 635 | 583 | 713 | 0,4 |
| 376 | Schwandorf | 142 960 | 324 | 0,2 | 5 815 | 4,1 | 5 306 | 509 | 2 452 | 1,7 |
| 377 | Tirschenreuth | 75 066 | 350 | 0,5 | 4 888 | 6,5 | 4 719 | 169 | 1 029 | 1,4 |
| 3 | Oberpfalz | 1 080 838 | 5 362 | 0,5 | 54 061 | 5,0 | 48 307 | 5 497 | 9 443 | 0,9 |
| Kreisfreie Städte | | | | | | | | | | |
| 461 | Bamberg | 69 972 | 237 | 0,3 | 107 | 0,2 | 77 | 30 | – | – |
| 462 | Bayreuth | 72 276 | 11 | 0,0 | 169 | 0,2 | 146 | 23 | – | – |
| 463 | Coburg | 41 167 | 2 | 0,0 | 108 | 0,3 | 76 | 32 | – | – |
| 464 | Hof | 46 494 | 36 | 0,1 | 101 | 0,2 | 67 | 34 | 48 | 0,1 |

¹⁾ Einwohner am Ort ihrer alleinigen bzw. Hauptwohnung.

Noch: 1.4 Einwohner ohne Anschluss an die öffentliche Wasserversorgung und Abwasserentsorgung in Bayern 2010
nach kreisfreien Städten und Landkreisen

| Regional- schlüssel | Regionale Gliederung | Einwohner ¹⁾ zum 30.06.2010 | Wasserversorgung | | Abwasserentsorgung | | | | | |
|------------------------|-------------------------------------|--|---|------------|---|------------|----------------|--|---------------|------------|
| | | | Einwohner ¹⁾ ohne Anschluss an die öffentliche Wasser- versorgung | | Einwohner ¹⁾ ohne Anschluss an Kanalisation | | | Einwohner ¹⁾ mit Direkteinleitungen über die öffentliche Kanalisation | | |
| | | | | | zusammen | | darunter mit | | | |
| | | | Anzahl | % | Anzahl | % | Anzahl | Anzahl | Anzahl | % |
| | Landkreise | | | | | | | | | |
| 471 | Bamberg | 144 325 | 1 541 | 1,1 | 1 915 | 1,3 | 1 188 | 727 | 3 399 | 2,4 |
| 472 | Bayreuth | 106 260 | 969 | 0,9 | 6 252 | 5,9 | 4 800 | 1 451 | 2 999 | 2,8 |
| 473 | Coburg | 88 597 | 83 | 0,1 | 495 | 0,6 | 326 | 169 | 836 | 0,9 |
| 474 | Forchheim | 113 090 | 189 | 0,2 | 3 499 | 3,1 | 2 730 | 769 | 332 | 0,3 |
| 475 | Hof | 100 822 | 359 | 0,4 | 4 487 | 4,5 | 4 007 | 478 | 2 548 | 2,5 |
| 476 | Kronach | 70 614 | 158 | 0,2 | 2 449 | 3,5 | 1 910 | 514 | 417 | 0,6 |
| 477 | Kulmbach | 74 762 | 425 | 0,6 | 3 002 | 4,0 | 2 629 | 373 | 931 | 1,2 |
| 478 | Lichtenfels | 68 187 | 157 | 0,2 | 1 051 | 1,5 | 464 | 587 | 607 | 0,9 |
| 479 | Wunsiedel i. Fichtelgebirge | 77 218 | 397 | 0,5 | 2 533 | 3,3 | 2 370 | 163 | 369 | 0,5 |
| 4 | Oberfranken | 1 073 784 | 4 564 | 0,4 | 26 168 | 2,4 | 20 790 | 5 350 | 12 486 | 1,2 |
| | Kreisfreie Städte | | | | | | | | | |
| 561 | Ansbach | 40 354 | 210 | 0,5 | 262 | 0,6 | 203 | 59 | 229 | 0,6 |
| 562 | Erlangen | 105 387 | 50 | 0,0 | 43 | 0,0 | 31 | 12 | – | – |
| 563 | Fürth | 114 322 | 17 | 0,0 | 243 | 0,2 | 135 | 108 | 42 | 0,0 |
| 564 | Nürnberg | 503 521 | – | – | 603 | 0,1 | 603 | – | – | – |
| 565 | Schwabach | 38 796 | 35 | 0,1 | 238 | 0,6 | 179 | 59 | – | – |
| | Landkreise | | | | | | | | | |
| 571 | Ansbach | 180 404 | 5 566 | 3,1 | 3 642 | 2,0 | 3 275 | 367 | 2 262 | 1,3 |
| 572 | Erlangen-Höchstadt | 131 162 | 49 | 0,0 | 271 | 0,2 | 235 | 36 | – | – |
| 573 | Fürth | 114 584 | 85 | 0,1 | 546 | 0,5 | 412 | 134 | 12 | 0,0 |
| 574 | Nürnberger Land | 166 336 | 242 | 0,1 | 2 321 | 1,4 | 1 488 | 830 | 199 | 0,1 |
| 575 | Neustadt a.d.A.-Bad Windsheim | 97 821 | 3 308 | 3,4 | 2 183 | 2,2 | 1 813 | 370 | 1 311 | 1,3 |
| 576 | Roth | 124 219 | 123 | 0,1 | 2 091 | 1,7 | 1 909 | 182 | 664 | 0,5 |
| 577 | Weißenburg-Gunzenhausen | 92 570 | 263 | 0,3 | 1 119 | 1,2 | 945 | 174 | 105 | 0,1 |
| 5 | Mittelfranken | 1 709 476 | 9 948 | 0,6 | 13 562 | 0,8 | 11 228 | 2 331 | 4 824 | 0,3 |
| | Kreisfreie Städte | | | | | | | | | |
| 661 | Aschaffenburg | 68 765 | 18 | 0,0 | 149 | 0,2 | 113 | 36 | – | – |
| 662 | Schweinfurt | 53 453 | 44 | 0,1 | 121 | 0,2 | 61 | 60 | – | – |
| 663 | Würzburg | 133 091 | 100 | 0,1 | 1 600 | 1,2 | 25 | 1 575 | – | – |
| | Landkreise | | | | | | | | | |
| 671 | Aschaffenburg | 172 722 | 186 | 0,1 | 777 | 0,4 | 306 | 471 | – | – |
| 672 | Bad Kissingen | 104 740 | 187 | 0,2 | 821 | 0,8 | 401 | 420 | – | – |
| 673 | Rhön-Grabfeld | 83 168 | 218 | 0,3 | 712 | 0,9 | 484 | 227 | 163 | 0,2 |
| 674 | Haßberge | 85 312 | 259 | 0,3 | 1 074 | 1,3 | 720 | 354 | 576 | 0,7 |
| 675 | Kitzingen | 88 520 | 325 | 0,4 | 913 | 1,0 | 571 | 341 | 5 | 0,0 |
| 676 | Miltenberg | 128 758 | 138 | 0,1 | 441 | 0,3 | 149 | 292 | – | – |
| 677 | Main-Spessart | 128 278 | 216 | 0,2 | 1 054 | 0,8 | 535 | 519 | 126 | 0,1 |
| 678 | Schweinfurt | 113 232 | 170 | 0,2 | 740 | 0,7 | 416 | 324 | – | – |
| 679 | Würzburg | 159 809 | 403 | 0,3 | 760 | 0,5 | 352 | 408 | – | – |
| 6 | Unterfranken | 1 319 848 | 2 264 | 0,2 | 9 162 | 0,7 | 4 133 | 5 027 | 870 | 0,1 |
| | Kreisfreie Städte | | | | | | | | | |
| 761 | Augsburg | 263 575 | 110 | 0,0 | 1 000 | 0,4 | 700 | 300 | – | – |
| 762 | Kaufbeuren | 41 933 | 40 | 0,1 | 323 | 0,8 | 318 | 5 | – | – |
| 763 | Kempten (Allgäu) | 61 884 | 600 | 1,0 | 1 335 | 2,2 | 1 274 | 61 | – | – |
| 764 | Memmingen | 41 095 | 130 | 0,3 | 644 | 1,6 | 350 | 294 | – | – |
| | Landkreise | | | | | | | | | |
| 771 | Aichach-Friedberg | 127 959 | 142 | 0,1 | 1 871 | 1,5 | 1 640 | 231 | 408 | 0,3 |
| 772 | Augsburg | 239 996 | 373 | 0,2 | 2 698 | 1,1 | 2 214 | 484 | 286 | 0,1 |
| 773 | Dillingen a.d.Donau | 93 779 | 274 | 0,3 | 1 251 | 1,3 | 1 120 | 131 | 667 | 0,7 |
| 774 | Günzburg | 120 621 | 186 | 0,2 | 1 645 | 1,4 | 1 413 | 232 | 489 | 0,4 |
| 775 | Neu-Ulm | 165 220 | 280 | 0,2 | 1 609 | 1,0 | 1 417 | 192 | – | – |
| 776 | Lindau (Bodensee) | 79 925 | 1 471 | 1,8 | 5 912 | 7,4 | 4 757 | 1 155 | – | – |
| 777 | Ostallgäu | 133 961 | 2 295 | 1,7 | 10 443 | 7,8 | 7 795 | 2 648 | 432 | 0,3 |
| 778 | Unterallgäu | 135 286 | 2 013 | 1,5 | 7 440 | 5,5 | 6 747 | 693 | 910 | 0,7 |
| 779 | Donau-Ries | 129 104 | 184 | 0,1 | 2 015 | 1,6 | 1 858 | 157 | 236 | 0,2 |
| 780 | Oberallgäu | 150 086 | 7 821 | 5,2 | 15 519 | 10,3 | 15 036 | 483 | – | – |
| 7 | Schwaben | 1 784 424 | 15 919 | 0,9 | 53 705 | 3,0 | 46 639 | 7 066 | 3 428 | 0,2 |
| | Bayern | 12 519 130 | 117 530 | 0,9 | 411 839 | 3,3 | 359 534 | 51 417 | 34 191 | 0,3 |

¹⁾ Einwohner am Ort ihrer alleinigen bzw. Hauptwohnung.

Öffentliche Wasserversorgung in Bayern

Öffentliche Wassergewinnung in Bayern seit 1995

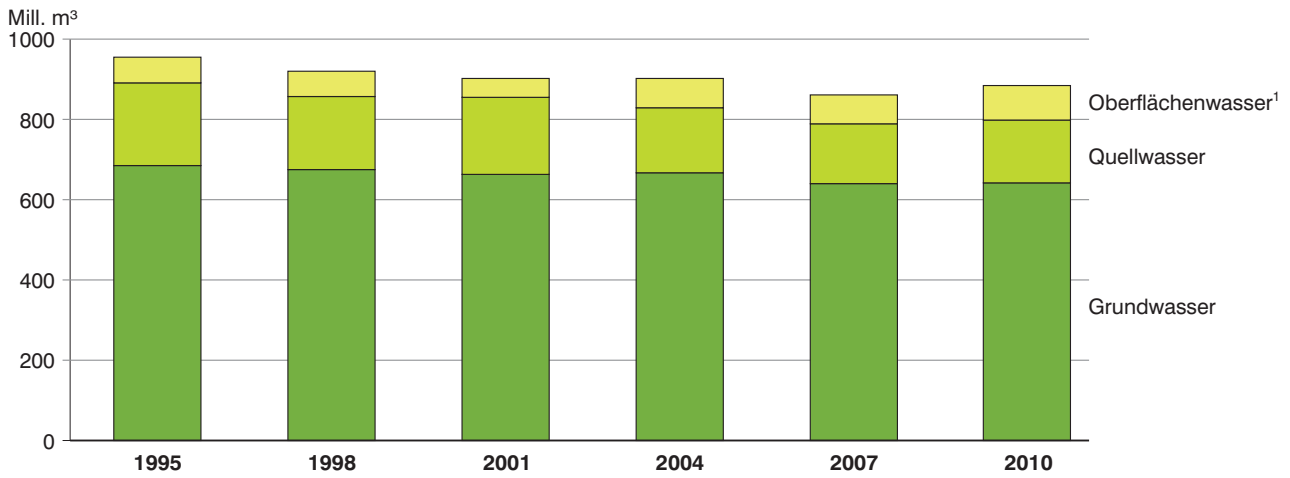

1 Einschließlich Uferfiltrat und angereichertes Grundwasser.

Wasserabgabe an Letztverbraucher in Bayern seit 1995

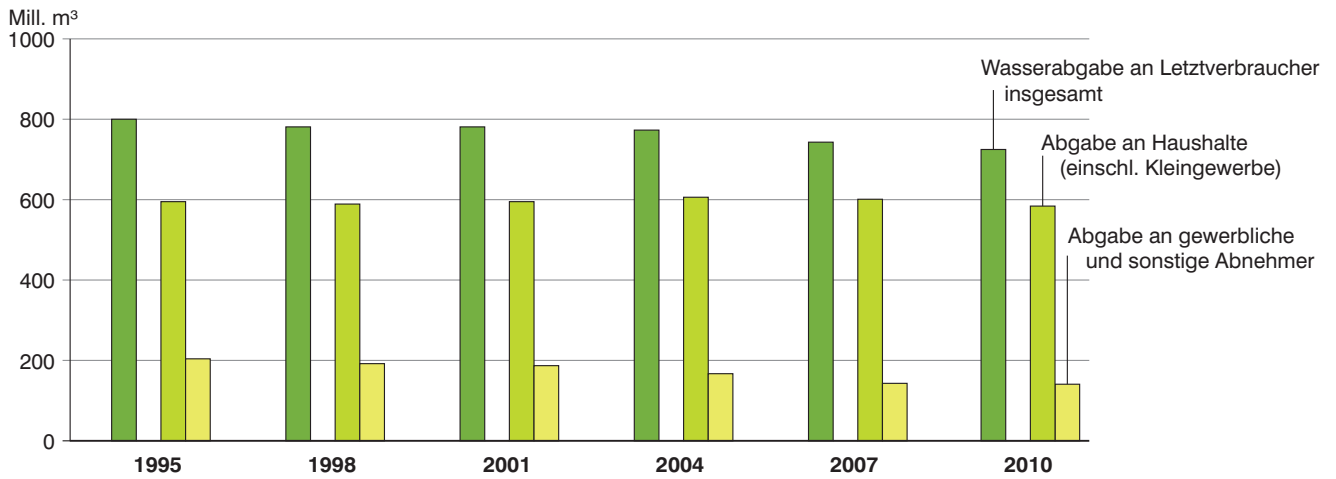



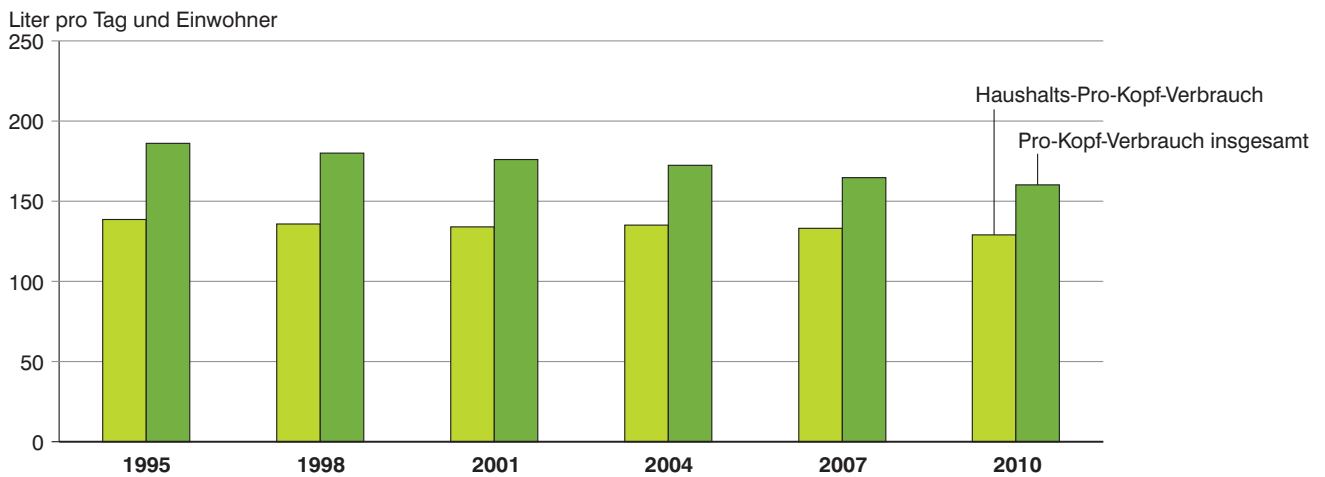

Wasserverbrauch in Bayern seit 1995

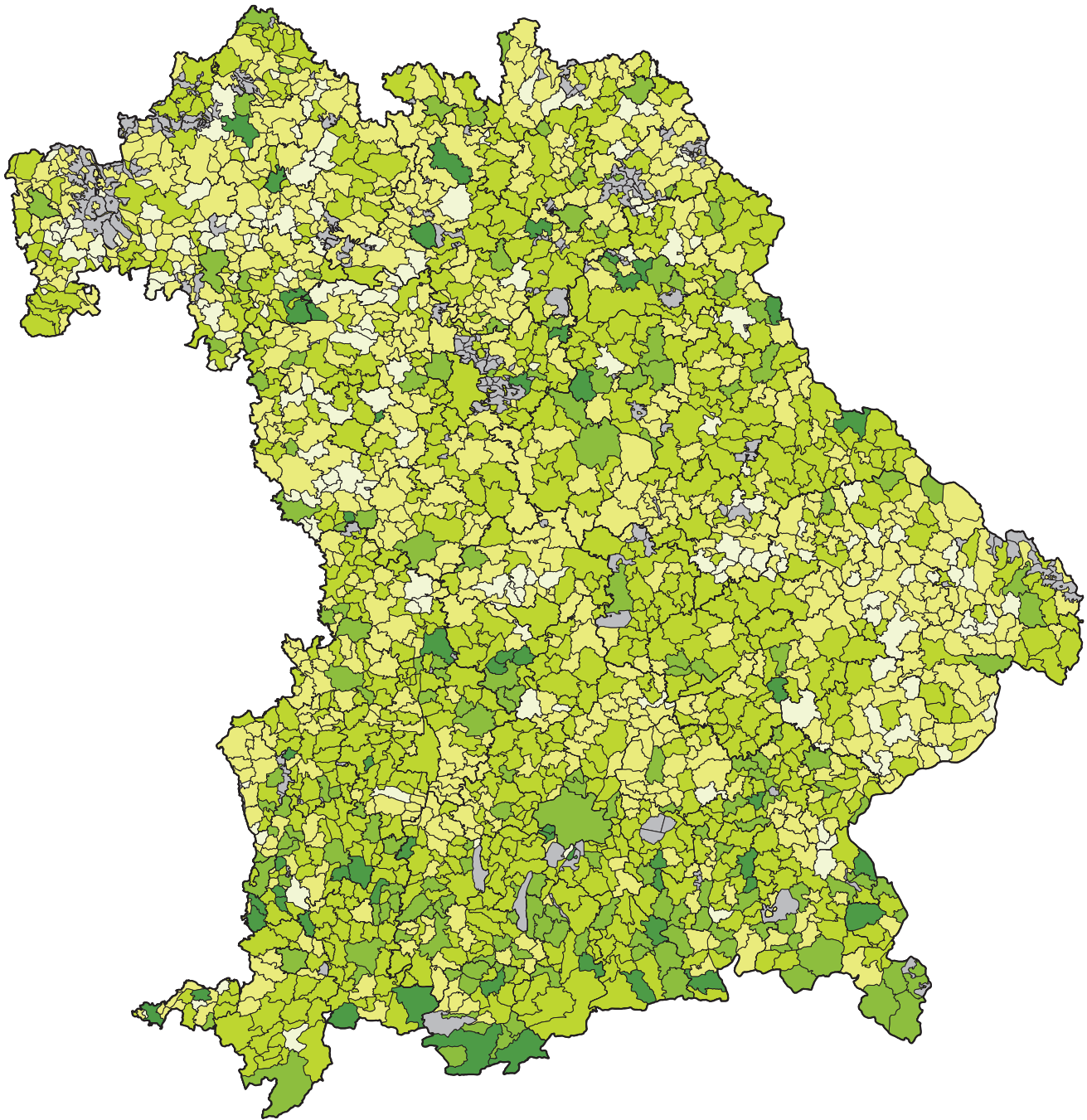

**Pro-Kopf-Verbrauch an Trinkwasser
in den kreisfreien Städten und Gemeinden Bayerns 2010
in Liter**



| Liter je Person und Tag | | Häufigkeit |
|---|-----------------------|------------|
|  | bis unter 100,0 | 193 |
|  | 100,0 bis unter 120,0 | 812 |
|  | 120,0 bis unter 140,0 | 814 |
|  | 140,0 bis unter 160,0 | 182 |
|  | 160,0 oder mehr | 55 |

2.1.1 Wassergewinnung in Bayern 2010

| Regional- schlüssel | Regionale Gliederung ¹⁾ | Wasser- versorgungs- unternehmen ¹⁾²⁾ | Wasser- gewinnungs- anlagen | Wassergewinnung | | |
|------------------------|------------------------------------|--|-----------------------------------|----------------------|------------------------|----------------|
| | | | | insgesamt | davon | |
| | | | | | Grundwasser | |
| | | | | | Gewinnungs- anlagen | Menge |
| | Anzahl | 1 000 m ³ | Anzahl | 1 000 m ³ | | |
| | Kreisfreie Städte | | | | | |
| 161 | Ingolstadt | 1 | 4 | 10 083 | 4 | 9 176 |
| 162 | München | 1 | 2 | 777 | 2 | 777 |
| 163 | Rosenheim | - | - | - | - | - |
| | Landkreise | | | | | |
| 171 | Altötting | 18 | 26 | 4 631 | 23 | 4 522 |
| 172 | Berchtesgadener Land | 17 | 30 | 8 429 | 13 | 5 353 |
| 173 | Bad Tölz-Wolfratshausen | 34 | 43 | 9 202 | 30 | 8 574 |
| 174 | Dachau | 8 | 15 | 7 625 | 15 | 7 625 |
| 175 | Ebersberg | 20 | 26 | 9 800 | 23 | 9 490 |
| 176 | Eichstätt | 23 | 28 | 6 799 | 27 | 6 541 |
| 177 | Erding | 18 | 24 | 9 263 | 23 | 9 102 |
| 178 | Freising | 11 | 18 | 14 264 | 18 | 14 264 |
| 179 | Fürstenfeldbruck | 14 | 16 | 12 170 | 16 | 12 170 |
| 180 | Garmisch-Partenkirchen | 25 | 32 | 23 626 | 27 | 23 441 |
| 181 | Landsberg a. Lech | 27 | 36 | 9 136 | 23 | 4 779 |
| 182 | Miesbach | 44 | 53 | 94 476 | 20 | 45 604 |
| 183 | Mühldorf a. Inn | 42 | 50 | 8 786 | 46 | 8 707 |
| 184 | München | 20 | 29 | 17 441 | 29 | 16 500 |
| 185 | Neuburg-Schrobenhausen | 8 | 15 | 6 379 | 15 | 6 379 |
| 186 | Pfaffenhofen a.d. Ilm | 17 | 25 | 5 760 | 25 | 5 760 |
| 187 | Rosenheim | 72 | 94 | 22 397 | 59 | 18 813 |
| 188 | Starnberg | 8 | 26 | 10 811 | 23 | 8 957 |
| 189 | Traunstein | 62 | 89 | 14 408 | 54 | 11 676 |
| 190 | Weilheim-Schongau | 33 | 40 | 10 387 | 31 | 9 583 |
| 1 | Oberbayern | 514 | 721 | 316 650 | 546 | 247 793 |
| | Kreisfreie Städte | | | | | |
| 261 | Landshut | 2 | 2 | 4 606 | 2 | 4 606 |
| 262 | Passau | 1 | 1 | 3 991 | - | - |
| 263 | Straubing | 1 | 6 | 3 195 | 6 | 3 195 |
| | Landkreise | | | | | |
| 271 | Deggendorf | 15 | 23 | 4 358 | 7 | 3 382 |
| 272 | Freyung-Grafenau | 43 | 106 | 4 140 | 2 | 27 |
| 273 | Kelheim | 14 | 23 | 7 714 | 21 | 7 436 |
| 274 | Landshut | 18 | 26 | 10 434 | 26 | 10 434 |
| 275 | Passau | 41 | 68 | 8 531 | 35 | 6 456 |
| 276 | Regen | 29 | 80 | 11 946 | 8 | 534 |
| 277 | Rottal-Inn | 24 | 38 | 6 404 | 31 | 5 458 |
| 278 | Straubing-Bogen | 24 | 42 | 6 055 | 18 | 5 331 |
| 279 | Dingolfing-Landau | 14 | 17 | 4 519 | 14 | 4 484 |
| 2 | Niederbayern | 221 | 432 | 75 893 | 170 | 51 343 |
| | Kreisfreie Städte | | | | | |
| 361 | Amberg | - | - | - | - | - |
| 362 | Regensburg | 1 | 2 | 11 811 | 1 | 8 786 |
| 363 | Weiden i.d.OPf. | 1 | 1 | 2 965 | 1 | 2 965 |
| | Landkreise | | | | | |
| 371 | Amberg-Sulzbach | 31 | 54 | 10 483 | 47 | 9 700 |
| 372 | Cham | 37 | 98 | 8 471 | 13 | 4 743 |
| 373 | Neumarkt i.d.OPf. | 21 | 35 | 7 189 | 23 | 6 241 |
| 374 | Neustadt a.d.Waldnaab | 31 | 63 | 6 984 | 43 | 6 118 |
| 375 | Regensburg | 17 | 27 | 9 024 | 25 | 8 944 |
| 376 | Schwandorf | 32 | 59 | 10 055 | 33 | 9 390 |
| 377 | Tirschenreuth | 30 | 69 | 4 104 | 13 | 1 054 |
| 3 | Oberpfalz | 196 | 408 | 71 086 | 199 | 57 941 |
| | Kreisfreie Städte | | | | | |
| 461 | Bamberg | 1 | 6 | 3 487 | 3 | 2 034 |
| 462 | Bayreuth | 1 | 1 | 235 | 1 | 235 |
| 463 | Coburg | - | - | - | - | - |
| 464 | Hof | 1 | 2 | 54 | 2 | 54 |

¹⁾ Die regionale Zuordnung erfolgt nach dem Standort der Wassergewinnungsanlage. - ²⁾ Hier werden nur Wasserversorgungsunternehmen mit Eigenge-

nach kreisfreien Städten und Landkreisen

| Wassergewinnung | | | | | | Regional- schlüssel |
|------------------------|----------------------|---|----------------------|---------------------------------|----------------------|------------------------|
| davon | | | | | | |
| Quellwasser | | Uferfiltrat, angereichertes Grundwasser | | Oberflächenwasser ³⁾ | | |
| Gewinnungs- anlagen | Menge | Gewinnungs- anlagen | Menge | Gewinnungs- anlagen | Menge | |
| Anzahl | 1 000 m ³ | Anzahl | 1 000 m ³ | Anzahl | 1 000 m ³ | |
| 1 | 907 | - | - | - | - | 161 |
| - | - | - | - | - | - | 162 |
| - | - | - | - | - | - | 163 |
| 3 | 109 | - | - | - | - | 171 |
| 17 | 3 076 | - | - | - | - | 172 |
| 13 | 628 | - | - | - | - | 173 |
| - | - | - | - | - | - | 174 |
| 3 | 310 | - | - | - | - | 175 |
| - | - | 1 | 258 | - | - | 176 |
| 1 | 161 | - | - | - | - | 177 |
| - | - | - | - | - | - | 178 |
| - | - | - | - | - | - | 179 |
| 5 | 185 | - | - | - | - | 180 |
| 12 | 3 248 | 3 | 1 109 | - | - | 181 |
| 35 | 48 872 | - | - | - | - | 182 |
| 4 | 79 | - | - | - | - | 183 |
| 1 | 941 | - | - | - | - | 184 |
| - | - | - | - | - | - | 185 |
| - | - | - | - | - | - | 186 |
| 37 | 3 584 | - | - | - | - | 187 |
| 3 | 1 854 | - | - | - | - | 188 |
| 37 | 2 077 | 1 | 655 | - | - | 189 |
| 9 | 804 | - | - | - | - | 190 |
| 181 | 66 835 | 5 | 2 022 | - | - | 1 |
| - | - | - | - | - | - | 261 |
| - | - | 1 | 3 991 | - | - | 262 |
| - | - | - | - | - | - | 263 |
| 16 | 976 | - | - | - | - | 271 |
| 104 | 4 113 | - | - | - | - | 272 |
| 2 | 226 | 1 | 52 | - | - | 273 |
| - | - | - | - | - | - | 274 |
| 33 | 2 062 | 1 | 13 | - | - | 275 |
| 75 | 3 112 | - | - | 1 | 8 300 | 276 |
| 6 | 832 | 1 | 114 | - | - | 277 |
| 25 | 724 | - | - | - | - | 278 |
| 3 | 35 | - | - | - | - | 279 |
| 264 | 12 080 | 4 | 4 170 | 1 | 8 300 | 2 |
| - | - | - | - | - | - | 361 |
| - | - | 1 | 3 025 | - | - | 362 |
| - | - | - | - | - | - | 363 |
| 7 | 783 | - | - | - | - | 371 |
| 86 | 3 728 | - | - | - | - | 372 |
| 12 | 948 | - | - | - | - | 373 |
| 21 | 866 | - | - | - | - | 374 |
| 2 | 80 | - | - | - | - | 375 |
| 27 | 665 | - | - | - | - | 376 |
| 56 | 3 050 | - | - | - | - | 377 |
| 211 | 10 120 | 1 | 3 025 | - | - | 3 |
| - | - | 3 | 1 453 | - | - | 461 |
| - | - | - | - | - | - | 462 |
| - | - | - | - | - | - | 463 |
| - | - | - | - | - | - | 464 |

winnung ausgewiesen. Mehrfachzählungen möglich. - ³⁾ Fluss-, See- und Talsperrenwasser.

| Regional- schlüssel | Regionale Gliederung ¹⁾ | Wasser- versorgungs- unternehmen ¹⁾²⁾ | Wasser- gewinnungs- anlagen | Wassergewinnung | | |
|------------------------|--|--|-----------------------------------|----------------------|------------------------|----------------|
| | | | | insgesamt | davon | |
| | | | | | Grundwasser | |
| | | | | | Gewinnungs- anlagen | Menge |
| Anzahl | | 1 000 m ³ | Anzahl | 1 000 m ³ | | |
| | Landkreise | | | | | |
| 471 | Bamberg | 24 | 44 | 4 132 | 26 | 3 154 |
| 472 | Bayreuth | 42 | 74 | 8 631 | 34 | 6 359 |
| 473 | Coburg | 11 | 22 | 5 459 | 22 | 5 459 |
| 474 | Forchheim | 31 | 54 | 6 997 | 17 | 5 190 |
| 475 | Hof | 33 | 79 | 7 098 | 58 | 4 708 |
| 476 | Kronach | 16 | 22 | 15 003 | 15 | 3 041 |
| 477 | Kulmbach | 24 | 34 | 5 028 | 18 | 2 800 |
| 478 | Lichtenfels | 13 | 34 | 3 203 | 14 | 1 820 |
| 479 | Wunsiedel i. Fichtelgebirge | 17 | 49 | 6 939 | 26 | 5 209 |
| 4 | Oberfranken | 209 | 421 | 66 266 | 236 | 40 063 |
| | Kreisfreie Städte | | | | | |
| 561 | Ansbach | 1 | 1 | 8 | – | – |
| 562 | Erlangen | 2 | 7 | 6 469 | 6 | 5 797 |
| 563 | Fürth | 1 | 3 | 4 205 | 3 | 2 606 |
| 564 | Nürnberg | 1 | 3 | 5 160 | 2 | 3 047 |
| 565 | Schwabach | 1 | 4 | 1 431 | 4 | 1 431 |
| | Landkreise | | | | | |
| 571 | Ansbach | 30 | 62 | 8 302 | 38 | 7 283 |
| 572 | Erlangen-Höchstadt | 15 | 20 | 5 781 | 20 | 5 781 |
| 573 | Fürth | 10 | 18 | 6 204 | 18 | 6 186 |
| 574 | Nürnberger Land | 30 | 56 | 26 067 | 32 | 11 553 |
| 575 | Neustadt a.d.Aisch-Bad Windsheim | 20 | 29 | 2 670 | 17 | 2 142 |
| 576 | Roth | 23 | 39 | 11 560 | 28 | 10 074 |
| 577 | Weißenburg-Gunzenhausen | 19 | 31 | 8 087 | 27 | 7 347 |
| 5 | Mittelfranken | 147 | 273 | 85 944 | 195 | 63 247 |
| | Kreisfreie Städte | | | | | |
| 661 | Aschaffenburg | 1 | 1 | 7 208 | 1 | 7 208 |
| 662 | Schweinfurt | 1 | 2 | 2 512 | 1 | 86 |
| 663 | Würzburg | 2 | 5 | 3 581 | 2 | 1 886 |
| | Landkreise | | | | | |
| 671 | Aschaffenburg | 24 | 49 | 7 009 | 10 | 3 973 |
| 672 | Bad Kissingen | 24 | 41 | 6 456 | 29 | 5 367 |
| 673 | Rhön-Grabfeld | 27 | 45 | 6 270 | 28 | 3 529 |
| 674 | Haßberge | 20 | 41 | 5 609 | 27 | 3 742 |
| 675 | Kitzingen | 11 | 24 | 6 938 | 17 | 6 740 |
| 676 | Miltenberg | 26 | 40 | 7 009 | 27 | 5 339 |
| 677 | Main-Spessart | 37 | 68 | 9 294 | 43 | 6 895 |
| 678 | Schweinfurt | 11 | 18 | 5 757 | 14 | 2 703 |
| 679 | Würzburg | 20 | 27 | 7 402 | 21 | 2 115 |
| 6 | Unterfranken | 199 | 361 | 75 045 | 220 | 49 583 |
| | Kreisfreie Städte | | | | | |
| 761 | Augsburg | 1 | 6 | 19 336 | 5 | 4 551 |
| 762 | Kaufbeuren | 1 | 5 | 1 712 | 1 | 215 |
| 763 | Kempten (Allgäu) | 2 | 2 | 526 | – | – |
| 764 | Memmingen | – | – | – | – | – |
| | Landkreise | | | | | |
| 771 | Aichach-Friedberg | 17 | 24 | 7 923 | 24 | 7 923 |
| 772 | Augsburg | 31 | 53 | 12 782 | 52 | 12 721 |
| 773 | Dillingen a.d.Donau | 10 | 17 | 12 225 | 17 | 12 225 |
| 774 | Günzburg | 31 | 49 | 37 149 | 42 | 36 359 |
| 775 | Neu-Ulm | 17 | 32 | 17 759 | 31 | 17 736 |
| 776 | Lindau (Bodensee) | 9 | 14 | 6 156 | 5 | 2 469 |
| 777 | Ostallgäu | 80 | 110 | 14 494 | 39 | 9 397 |
| 778 | Unterallgäu | 62 | 94 | 13 517 | 50 | 10 511 |
| 779 | Donau-Ries | 19 | 25 | 31 512 | 20 | 5 116 |
| 780 | Oberallgäu | 72 | 96 | 18 229 | 23 | 12 569 |
| 7 | Schwaben | 348 | 527 | 193 320 | 309 | 131 792 |
| | Bayern | 1 828 | 3 143 | 884 204 | 1 875 | 641 762 |

¹⁾ Die regionale Zuordnung erfolgt nach dem Standort der Wassergewinnungsanlage. - ²⁾ Hier werden nur Wasserversorgungsunternehmen mit Eigenge-

nach kreisfreien Städten und Landkreisen

| Wassergewinnung | | | | | | Regional- schlüssel |
|------------------------|----------------------|---|----------------------|---------------------------------|----------------------|------------------------|
| davon | | | | | | |
| Quellwasser | | Uferfiltrat, angereichertes Grundwasser | | Oberflächenwasser ³⁾ | | |
| Gewinnungs- anlagen | Menge | Gewinnungs- anlagen | Menge | Gewinnungs- anlagen | Menge | |
| Anzahl | 1 000 m ³ | Anzahl | 1 000 m ³ | Anzahl | 1 000 m ³ | |
| 18 | 978 | – | – | – | – | 471 |
| 40 | 2 272 | – | – | – | – | 472 |
| – | – | – | – | – | – | 473 |
| 38 | 1 807 | – | – | – | – | 474 |
| 21 | 2 390 | – | – | – | – | 475 |
| 10 | 144 | – | – | 1 | 11 818 | 476 |
| 16 | 2 228 | – | – | – | – | 477 |
| 21 | 1 383 | – | – | – | – | 478 |
| 23 | 1 730 | – | – | – | – | 479 |
| 187 | 12 932 | 3 | 1 453 | 1 | 11 818 | 4 |
| 1 | 8 | – | – | – | – | 561 |
| – | – | 2 | 672 | – | – | 562 |
| – | – | 3 | 1 599 | – | – | 563 |
| – | – | 1 | 2 113 | – | – | 564 |
| – | – | – | – | – | – | 565 |
| 25 | 920 | 1 | 99 | – | – | 571 |
| – | – | – | – | – | – | 572 |
| 1 | 18 | – | – | – | – | 573 |
| 24 | 14 514 | – | – | – | – | 574 |
| 11 | 512 | 2 | 16 | – | – | 575 |
| 11 | 1 460 | 1 | 26 | – | – | 576 |
| 3 | 192 | 4 | 548 | – | – | 577 |
| 76 | 17 624 | 14 | 5 073 | – | – | 5 |
| – | – | – | – | – | – | 661 |
| – | – | 1 | 2 426 | – | – | 662 |
| 2 | 1 525 | 1 | 170 | – | – | 663 |
| 40 | 3 036 | – | – | – | – | 671 |
| 17 | 1 089 | – | – | – | – | 672 |
| 20 | 2 741 | – | – | – | – | 673 |
| 12 | 469 | 3 | 1 398 | – | – | 674 |
| 7 | 198 | – | – | – | – | 675 |
| 14 | 1 670 | – | – | – | – | 676 |
| 25 | 2 399 | – | – | – | – | 677 |
| 2 | 28 | 2 | 3 026 | – | – | 678 |
| 6 | 5 287 | – | – | – | – | 679 |
| 145 | 18 442 | 7 | 7 020 | – | – | 6 |
| – | – | 6 | 14 785 | – | – | 761 |
| 4 | 1 497 | – | – | – | – | 762 |
| 2 | 526 | – | – | – | – | 763 |
| – | – | – | – | – | – | 764 |
| – | – | – | – | – | – | 771 |
| 1 | 61 | – | – | – | – | 772 |
| – | – | – | – | – | – | 773 |
| 7 | 790 | – | – | – | – | 774 |
| 1 | 23 | – | – | – | – | 775 |
| 8 | 929 | – | – | 1 | 2 758 | 776 |
| 71 | 5 097 | – | – | – | – | 777 |
| 44 | 3 006 | – | – | – | – | 778 |
| 4 | 851 | 1 | 25 545 | – | – | 779 |
| 74 | 5 660 | – | – | – | – | 780 |
| 216 | 18 440 | 7 | 40 330 | 1 | 2 758 | 7 |
| 1 280 | 156 473 | 41 | 63 093 | 3 | 22 876 | |

winnung ausgewiesen. Mehrfachzählungen möglich. - ³⁾ Fluss-, See- und Talsperrenwasser.

2.1.2 Wasserabgabe an Letztverbraucher in Bayern

| Regional- schlüssel | Regionale Gliederung ¹⁾ | Gemeinden | Einwohner ²⁾ zum 30.06.2010 | darunter mit Anschluss an die öffentliche Wasser- versorgung | Wasserabgabe an Letztverbraucher | | |
|------------------------|------------------------------------|------------|--|---|----------------------------------|-------------------------------------|--|
| | | | | | Menge | Pro-Kopf Verbrauch ⁴⁾ | |
| | | | | | 1000 m ³ | Liter/Tag | |
| | | Anzahl | % | | | | |
| | Kreisfreie Städte | | | | | | |
| 161 | Ingolstadt | 1 | 124 684 | 100,0 | 7 841 | 172,4 | |
| 162 | München | 1 | 1 340 597 | 100,0 | 85 044 | 173,8 | |
| 163 | Rosenheim | 1 | 61 014 | 100,0 | 3 659 | 164,3 | |
| | Landkreise | | | | | | |
| 171 | Altötting | 24 | 107 739 | 96,2 | 5 950 | 157,3 | |
| 172 | Berchtesgadener Land | 15 | 102 224 | 99,7 | 7 122 | 191,4 | |
| 173 | Bad Tölz-Wolfratshausen | 21 | 121 373 | 99,4 | 7 308 | 166,0 | |
| 174 | Dachau | 17 | 138 146 | 100,0 | 7 379 | 146,4 | |
| 175 | Ebersberg | 21 | 128 488 | 99,8 | 7 041 | 150,4 | |
| 176 | Eichstätt | 30 | 124 840 | 100,0 | 6 483 | 142,3 | |
| 177 | Erding | 26 | 126 569 | 99,7 | 7 612 | 165,2 | |
| 178 | Freising | 24 | 165 810 | 100,0 | 9 314 | 154,0 | |
| 179 | Fürstenfeldbruck | 23 | 203 615 | 99,7 | 10 978 | 148,2 | |
| 180 | Garmisch-Partenkirchen | 22 | 86 360 | 99,5 | 6 687 | 213,3 | |
| 181 | Landsberg a. Lech | 31 | 114 395 | 99,9 | 6 386 | 153,1 | |
| 182 | Miesbach | 17 | 95 638 | 95,6 | 6 499 | 194,8 | |
| 183 | Mühldorf a. Inn | 31 | 110 263 | 96,0 | 7 361 | 190,5 | |
| 184 | München | 29 | 320 468 | 99,9 | 21 522 | 184,1 | |
| 185 | Neuburg-Schrobenhausen | 18 | 91 422 | 99,9 | 5 362 | 160,8 | |
| 186 | Pfaffenhofen a.d. Ilm | 19 | 117 167 | 99,8 | 5 897 | 138,1 | |
| 187 | Rosenheim | 46 | 249 294 | 99,2 | 15 971 | 176,9 | |
| 188 | Starnberg | 14 | 130 101 | 99,9 | 7 845 | 165,4 | |
| 189 | Traunstein | 35 | 170 507 | 99,1 | 11 407 | 185,0 | |
| 190 | Weilheim-Schongau | 34 | 131 001 | 99,5 | 8 638 | 181,6 | |
| 1 | Oberbayern | 500 | 4 361 715 | 99,5 | 269 306 | 170,0 | |
| | Kreisfreie Städte | | | | | | |
| 261 | Landshut | 1 | 62 958 | 100,0 | 3 825 | 166,5 | |
| 262 | Passau | 1 | 50 509 | 99,8 | 3 161 | 171,9 | |
| 263 | Straubing | 1 | 44 526 | 99,8 | 2 910 | 179,4 | |
| | Landkreise | | | | | | |
| 271 | Deggendorf | 26 | 116 928 | 95,6 | 5 710 | 139,9 | |
| 272 | Freyung-Grafenau | 25 | 79 544 | 92,8 | 3 856 | 143,2 | |
| 273 | Kelheim | 24 | 113 084 | 99,9 | 6 793 | 164,7 | |
| 274 | Landshut | 35 | 148 517 | 99,1 | 8 295 | 154,4 | |
| 275 | Passau | 38 | 187 464 | 90,4 | 9 593 | 155,1 | |
| 276 | Regen | 24 | 79 136 | 88,5 | 3 727 | 145,8 | |
| 277 | Rottal-Inn | 31 | 118 039 | 88,3 | 5 275 | 138,7 | |
| 278 | Straubing-Bogen | 37 | 97 536 | 94,7 | 5 223 | 154,9 | |
| 279 | Dingolfing-Landau | 15 | 90 804 | 99,8 | 5 421 | 164,0 | |
| 2 | Niederbayern | 258 | 1 189 045 | 95,1 | 63 789 | 154,6 | |
| | Kreisfreie Städte | | | | | | |
| 361 | Amberg | 1 | 43 758 | 100,0 | 3 177 | 198,9 | |
| 362 | Regensburg | 1 | 134 616 | 100,0 | 9 203 | 187,3 | |
| 363 | Weiden i.d.OPf. | 1 | 41 993 | 100,0 | 2 470 | 161,2 | |
| | Landkreise | | | | | | |
| 371 | Amberg-Weizsach | 27 | 105 552 | 100,0 | 5 810 | 150,8 | |
| 372 | Cham | 39 | 128 404 | 96,9 | 7 605 | 167,5 | |
| 373 | Neumarkt i.d.OPf. | 19 | 127 820 | 99,9 | 7 003 | 150,2 | |
| 374 | Neustadt a.d.Waldnaab | 38 | 97 431 | 99,7 | 5 428 | 153,0 | |
| 375 | Regensburg | 41 | 183 238 | 99,9 | 8 845 | 132,4 | |
| 376 | Schwandorf | 33 | 142 960 | 99,8 | 9 197 | 176,7 | |
| 377 | Tirschenreuth | 26 | 75 066 | 99,5 | 4 369 | 160,2 | |
| 3 | Oberpfalz | 226 | 1 080 838 | 99,5 | 63 107 | 160,8 | |
| | Kreisfreie Städte | | | | | | |
| 461 | Bamberg | 1 | 69 972 | 99,7 | 5 240 | 205,9 | |
| 462 | Bayreuth | 1 | 72 276 | 100,0 | 4 498 | 170,5 | |
| 463 | Coburg | 1 | 41 167 | 100,0 | 2 749 | 183,0 | |
| 464 | Hof | 1 | 46 494 | 99,9 | 2 616 | 154,3 | |

¹⁾ Die regionale Zuordnung erfolgt nach dem Sitz der versorgten Gemeinde. - ²⁾ Einwohner am Ort ihrer alleinigen bzw. Hauptwohnung. - ³⁾ Einschl. Kleingewerbe,

⁵⁾ Verbrauch pro Einwohner und Tag in Litern bezogen auf die Abgabe an Haushalte und Kleingewerbe.

2010 nach kreisfreien Städten und Landkreisen

| davon | | | | | Regional- schlüssel |
|---|----------------------------------|----------------------------------|-----------------------------------|----------------------------------|------------------------|
| an Haushalte und Kleingewerbe ³⁾ | | | an gewerbliche /sonstige Abnehmer | | |
| Menge | Anteil an gesamt Wasserabgabe | Pro-Kopf Verbrauch ⁵⁾ | Menge | Anteil an gesamt Wasserabgabe | |
| 1000 m ³ | % | Liter/Tag | 1000 m ³ | % | |
| 5 761 | 73,5 | 126,6 | 2 080 | 26,5 | 161 |
| 75 006 | 88,2 | 153,3 | 10 038 | 11,8 | 162 |
| 3 474 | 94,9 | 156,0 | 185 | 5,1 | 163 |
| 4 863 | 81,7 | 128,5 | 1 087 | 18,3 | 171 |
| 5 199 | 73,0 | 139,7 | 1 923 | 27,0 | 172 |
| 5 973 | 81,7 | 135,7 | 1 335 | 18,3 | 173 |
| 6 437 | 87,2 | 127,7 | 942 | 12,8 | 174 |
| 5 825 | 82,7 | 124,4 | 1 216 | 17,3 | 175 |
| 5 133 | 79,2 | 112,7 | 1 350 | 20,8 | 176 |
| 5 642 | 74,1 | 122,5 | 1 970 | 25,9 | 177 |
| 7 363 | 79,1 | 121,7 | 1 951 | 20,9 | 178 |
| 9 408 | 85,7 | 127,0 | 1 570 | 14,3 | 179 |
| 4 695 | 70,2 | 149,7 | 1 992 | 29,8 | 180 |
| 5 402 | 84,6 | 129,5 | 984 | 15,4 | 181 |
| 4 693 | 72,2 | 140,7 | 1 806 | 27,8 | 182 |
| 5 210 | 70,8 | 134,8 | 2 151 | 29,2 | 183 |
| 16 062 | 74,6 | 137,4 | 5 460 | 25,4 | 184 |
| 4 392 | 81,9 | 131,7 | 970 | 18,1 | 185 |
| 5 189 | 88,0 | 121,6 | 708 | 12,0 | 186 |
| 12 065 | 75,5 | 133,6 | 3 906 | 24,5 | 187 |
| 6 344 | 80,9 | 133,8 | 1 501 | 19,1 | 188 |
| 8 007 | 70,2 | 129,9 | 3 400 | 29,8 | 189 |
| 5 919 | 68,5 | 124,5 | 2 719 | 31,5 | 190 |
| 218 062 | 81,0 | 137,6 | 51 244 | 19,0 | 1 |
| 2 894 | 75,7 | 125,9 | 931 | 24,3 | 261 |
| 2 870 | 90,8 | 156,0 | 291 | 9,2 | 262 |
| 1 985 | 68,2 | 122,4 | 925 | 31,8 | 263 |
| 4 233 | 74,1 | 103,7 | 1 477 | 25,9 | 271 |
| 3 237 | 83,9 | 120,2 | 619 | 16,1 | 272 |
| 5 448 | 80,2 | 132,1 | 1 345 | 19,8 | 273 |
| 6 849 | 82,6 | 127,5 | 1 446 | 17,4 | 274 |
| 7 088 | 73,9 | 114,6 | 2 505 | 26,1 | 275 |
| 2 974 | 79,8 | 116,4 | 753 | 20,2 | 276 |
| 4 336 | 82,2 | 114,0 | 939 | 17,8 | 277 |
| 3 848 | 73,7 | 114,1 | 1 375 | 26,3 | 278 |
| 4 125 | 76,1 | 124,8 | 1 296 | 23,9 | 279 |
| 49 887 | 78,2 | 120,9 | 13 902 | 21,8 | 2 |
| 2 393 | 75,3 | 149,9 | 784 | 24,7 | 361 |
| 6 642 | 72,2 | 135,2 | 2 561 | 27,8 | 362 |
| 2 124 | 86,0 | 138,6 | 346 | 14,0 | 363 |
| 4 808 | 82,8 | 124,8 | 1 002 | 17,2 | 371 |
| 5 771 | 75,9 | 127,1 | 1 834 | 24,1 | 372 |
| 5 472 | 78,1 | 117,4 | 1 531 | 21,9 | 373 |
| 4 509 | 83,1 | 127,1 | 919 | 16,9 | 374 |
| 7 806 | 88,3 | 116,9 | 1 039 | 11,7 | 375 |
| 6 617 | 71,9 | 127,1 | 2 580 | 28,1 | 376 |
| 3 305 | 75,6 | 121,2 | 1 064 | 24,4 | 377 |
| 49 447 | 78,4 | 126,0 | 13 660 | 21,6 | 3 |
| 4 105 | 78,3 | 161,3 | 1 135 | 21,7 | 461 |
| 3 996 | 88,8 | 151,5 | 502 | 11,2 | 462 |
| 2 181 | 79,3 | 145,2 | 568 | 20,7 | 463 |
| 2 395 | 91,6 | 141,2 | 221 | 8,4 | 464 |

falls diese Mengen nicht getrennt über Wasserzähler erfasst wurden. - ⁴⁾ Verbrauch pro Einwohner und Tag in Litern, bezogen auf die Gesamtabgabe.

Noch: 2.1.2 Wasserabgabe an Letztverbraucher in Bayern

| Regional- schlüssel | Regionale Gliederung ¹⁾ | Gemeinden | Einwohner ²⁾ zum 30.06.2010 | darunter mit Anschluss an die öffentliche Wasser- versorgung | Wasserabgabe an Letztverbraucher | | |
|------------------------|-------------------------------------|--------------|---|---|----------------------------------|-------------------------------------|--|
| | | | | | Menge | Pro-Kopf Verbrauch ⁴⁾ | |
| | | | | | 1000 m ³ | Liter/Tag | |
| | | Anzahl | | % | | | |
| | Landkreise | | | | | | |
| 471 | Bamberg | 36 | 144 325 | 98,9 | 6 628 | 127,2 | |
| 472 | Bayreuth | 33 | 106 260 | 99,1 | 5 548 | 144,4 | |
| 473 | Coburg | 17 | 88 597 | 99,9 | 4 417 | 136,7 | |
| 474 | Forchheim | 29 | 113 090 | 99,8 | 5 845 | 141,8 | |
| 475 | Hof | 27 | 100 822 | 99,6 | 5 169 | 141,0 | |
| 476 | Kronach | 18 | 70 614 | 99,8 | 3 446 | 134,0 | |
| 477 | Kulmbach | 22 | 74 762 | 99,4 | 4 731 | 174,4 | |
| 478 | Lichtenfels | 11 | 68 187 | 99,8 | 3 585 | 144,4 | |
| 479 | Wunsiedel i. Fichtelgebirge | 17 | 77 218 | 99,5 | 4 258 | 151,9 | |
| 4 | Oberfranken | 214 | 1 073 784 | 99,6 | 58 730 | 150,5 | |
| | Kreisfreie Städte | | | | | | |
| 561 | Ansbach | 1 | 40 354 | 99,5 | 2 595 | 177,1 | |
| 562 | Erlangen | 1 | 105 387 | 100,0 | 6 681 | 173,8 | |
| 563 | Fürth | 1 | 114 322 | 100,0 | 6 540 | 156,8 | |
| 564 | Nürnberg | 1 | 503 521 | 100,0 | 29 108 | 158,4 | |
| 565 | Schwabach | 1 | 38 796 | 99,9 | 1 979 | 139,9 | |
| | Landkreise | | | | | | |
| 571 | Ansbach | 58 | 180 404 | 96,9 | 8 941 | 140,1 | |
| 572 | Erlangen-Höchstadt | 25 | 131 162 | 100,0 | 6 341 | 132,5 | |
| 573 | Fürth | 14 | 114 584 | 99,9 | 5 804 | 138,9 | |
| 574 | Nürnberger Land | 27 | 166 336 | 99,9 | 8 633 | 142,4 | |
| 575 | Neustadt a.d.Aisch-Bad Windsheim .. | 38 | 97 821 | 96,6 | 5 018 | 145,5 | |
| 576 | Roth | 16 | 124 219 | 99,9 | 6 525 | 144,1 | |
| 577 | Weißenburg-Gunzenhausen | 27 | 92 570 | 99,7 | 5 436 | 161,3 | |
| 5 | Mittelfranken | 210 | 1 709 476 | 99,4 | 93 601 | 150,9 | |
| | Kreisfreie Städte | | | | | | |
| 661 | Aschaffenburg | 1 | 68 765 | 100,0 | 3 736 | 148,9 | |
| 662 | Schweinfurt | 1 | 53 453 | 99,9 | 4 011 | 205,8 | |
| 663 | Würzburg | 1 | 133 091 | 99,9 | 8 218 | 169,3 | |
| | Landkreise | | | | | | |
| 671 | Aschaffenburg | 32 | 172 722 | 99,9 | 8 162 | 129,6 | |
| 672 | Bad Kissingen | 26 | 104 740 | 99,8 | 5 893 | 154,4 | |
| 673 | Rhön-Grabfeld | 37 | 83 168 | 99,7 | 4 290 | 141,7 | |
| 674 | Haßberge | 26 | 85 312 | 99,7 | 4 665 | 150,3 | |
| 675 | Kitzingen | 31 | 88 520 | 99,6 | 5 030 | 156,3 | |
| 676 | Miltenberg | 32 | 128 758 | 99,9 | 5 934 | 126,4 | |
| 677 | Main-Spessart | 40 | 128 278 | 99,8 | 5 790 | 123,9 | |
| 678 | Schweinfurt | 29 | 113 232 | 99,8 | 4 843 | 117,4 | |
| 679 | Würzburg | 52 | 159 809 | 99,7 | 7 116 | 122,3 | |
| 6 | Unterfranken | 308 | 1 319 848 | 99,8 | 67 688 | 140,7 | |
| | Kreisfreie Städte | | | | | | |
| 761 | Augsburg | 1 | 263 575 | 100,0 | 14 373 | 149,5 | |
| 762 | Kaufbeuren | 1 | 41 933 | 99,9 | 2 068 | 135,2 | |
| 763 | Kempton (Allgäu) | 1 | 61 884 | 99,0 | 4 327 | 193,4 | |
| 764 | Memmingen | 1 | 41 095 | 99,7 | 2 536 | 169,6 | |
| | Landkreise | | | | | | |
| 771 | Aichach-Friedberg | 24 | 127 959 | 99,9 | 7 059 | 151,3 | |
| 772 | Augsburg | 46 | 239 996 | 99,8 | 12 682 | 145,0 | |
| 773 | Dillingen a.d.Donau | 27 | 93 779 | 99,7 | 5 278 | 154,6 | |
| 774 | Günzburg | 34 | 120 621 | 99,8 | 7 178 | 163,3 | |
| 775 | Neu-Ulm | 17 | 165 220 | 99,8 | 8 470 | 140,7 | |
| 776 | Lindau (Bodensee) | 19 | 79 925 | 98,2 | 4 917 | 171,7 | |
| 777 | Ostallgäu | 45 | 133 961 | 98,3 | 10 173 | 211,7 | |
| 778 | Unterallgäu | 52 | 135 286 | 98,5 | 9 923 | 204,0 | |
| 779 | Donau-Ries | 44 | 129 104 | 99,9 | 9 831 | 208,9 | |
| 780 | Oberallgäu | 28 | 150 086 | 94,8 | 10 055 | 193,6 | |
| 7 | Schwaben | 340 | 1 784 424 | 99,1 | 108 870 | 168,7 | |
| | Bayern | 2 056 | 12 519 130 | 99,1 | 725 091 | 160,2 | |

¹⁾ Die regionale Zuordnung erfolgt nach dem Sitz der versorgten Gemeinde. - ²⁾ Einwohner am Ort ihrer alleinigen bzw. Hauptwohnung. - ³⁾ Einschl. Kleingewerbe, ⁵⁾ Verbrauch pro Einwohner und Tag in Litern bezogen auf die Abgabe an Haushalte und Kleingewerbe.

2010 nach kreisfreien Städten und Landkreisen

| davon | | | | | Regional- schlüssel |
|---|------------------------------------|----------------------------------|-----------------------------------|------------------------------------|------------------------|
| an Haushalte und Kleingewerbe ³⁾ | | | an gewerbliche /sonstige Abnehmer | | |
| Menge | Anteil an gesamter Wasserabgabe | Pro-Kopf Verbrauch ⁵⁾ | Menge | Anteil an gesamter Wasserabgabe | |
| 1000 m ³ | % | Liter/Tag | 1000 m ³ | % | |
| 5 874 | 88,6 | 112,7 | 754 | 11,4 | 471 |
| 4 742 | 85,5 | 123,4 | 806 | 14,5 | 472 |
| 3 842 | 87,0 | 118,9 | 575 | 13,0 | 473 |
| 4 905 | 83,9 | 119,0 | 940 | 16,1 | 474 |
| 4 214 | 81,5 | 114,9 | 955 | 18,5 | 475 |
| 2 978 | 86,4 | 115,8 | 468 | 13,6 | 476 |
| 3 371 | 71,3 | 124,2 | 1 360 | 28,7 | 477 |
| 3 114 | 86,9 | 125,4 | 471 | 13,1 | 478 |
| 3 232 | 75,9 | 115,3 | 1 026 | 24,1 | 479 |
| 48 949 | 83,3 | 125,4 | 9 781 | 16,7 | 4 |
| 1 945 | 75,0 | 132,7 | 650 | 25,0 | 561 |
| 4 489 | 67,2 | 116,8 | 2 192 | 32,8 | 562 |
| 6 062 | 92,7 | 145,3 | 478 | 7,3 | 563 |
| 23 965 | 82,3 | 130,4 | 5 143 | 17,7 | 564 |
| 1 841 | 93,0 | 130,1 | 138 | 7,0 | 565 |
| 7 279 | 81,4 | 114,1 | 1 662 | 18,6 | 571 |
| 5 643 | 89,0 | 117,9 | 698 | 11,0 | 572 |
| 5 184 | 89,3 | 124,0 | 620 | 10,7 | 573 |
| 7 550 | 87,5 | 124,5 | 1 083 | 12,5 | 574 |
| 3 739 | 74,5 | 108,4 | 1 279 | 25,5 | 575 |
| 5 314 | 81,4 | 117,3 | 1 211 | 18,6 | 576 |
| 4 068 | 74,8 | 120,7 | 1 368 | 25,2 | 577 |
| 77 079 | 82,3 | 124,3 | 16 522 | 17,7 | 5 |
| 3 665 | 98,1 | 146,1 | 71 | 1,9 | 661 |
| 3 307 | 82,4 | 169,6 | 704 | 17,6 | 662 |
| 7 187 | 87,5 | 148,1 | 1 031 | 12,5 | 663 |
| 7 279 | 89,2 | 115,6 | 883 | 10,8 | 671 |
| 5 228 | 88,7 | 137,0 | 665 | 11,3 | 672 |
| 3 586 | 83,6 | 118,4 | 704 | 16,4 | 673 |
| 3 683 | 78,9 | 118,6 | 982 | 21,1 | 674 |
| 3 898 | 77,5 | 121,1 | 1 132 | 22,5 | 675 |
| 5 370 | 90,5 | 114,4 | 564 | 9,5 | 676 |
| 5 299 | 91,5 | 113,4 | 491 | 8,5 | 677 |
| 4 457 | 92,0 | 108,0 | 386 | 8,0 | 678 |
| 6 429 | 90,3 | 110,5 | 687 | 9,7 | 679 |
| 59 388 | 87,7 | 123,5 | 8 300 | 12,3 | 6 |
| 11 563 | 80,4 | 120,2 | 2 810 | 19,6 | 761 |
| 1 670 | 80,8 | 109,2 | 398 | 19,2 | 762 |
| 3 452 | 79,8 | 154,3 | 875 | 20,2 | 763 |
| 2 167 | 85,4 | 144,9 | 369 | 14,6 | 764 |
| 5 825 | 82,5 | 124,9 | 1 234 | 17,5 | 771 |
| 10 693 | 84,3 | 122,3 | 1 989 | 15,7 | 772 |
| 4 206 | 79,7 | 123,2 | 1 072 | 20,3 | 773 |
| 5 547 | 77,3 | 126,2 | 1 631 | 22,7 | 774 |
| 6 627 | 78,2 | 110,1 | 1 843 | 21,8 | 775 |
| 3 785 | 77,0 | 132,2 | 1 132 | 23,0 | 776 |
| 6 637 | 65,2 | 138,1 | 3 536 | 34,8 | 777 |
| 6 928 | 69,8 | 142,4 | 2 995 | 30,2 | 778 |
| 5 738 | 58,4 | 121,9 | 4 093 | 41,6 | 779 |
| 6 467 | 64,3 | 124,5 | 3 588 | 35,7 | 780 |
| 81 305 | 74,7 | 126,0 | 27 565 | 25,3 | 7 |
| 584 117 | 80,6 | 129,0 | 140 974 | 19,4 | |

falls diese Mengen nicht getrennt über Wasserzähler erfasst wurden. - ⁴⁾ Verbrauch pro Einwohner und Tag in Litern, bezogen auf die Gesamtabgabe.

2.1.3 Wassergewinnung und -bezug in Bayern 2010 nach Größenklassen der Wasserversorgungsunternehmen

| Wasserversorgungsunternehmen mit einem Wasseraufkommen von ... m³ | Wassergewinnung und -bezug (Wasseraufkommen) | | | | | Nachrichtlich: Bezug von anderen WVU in Bayern | |
|---|--|-----------------------------------|--|--|-------------------------|--|----------------|
| | insgesamt | davon | | | außerdem Betriebswasser | | |
| | | Gewinnung in Bayern ¹⁾ | Gewinnung in anderen Bundesländern ²⁾ | Bezug aus anderen Bundesländern, dem Ausland, von Industriebetrieben und sonstigen Lieferanten | | | |
| 1 000 m³ | | | | | | | |
| Wassergewinnung und -bezug durch Unternehmen mit Sitz in Bayern | | | | | | | |
| unter 10 000 | | 945 | 943 | – | 2 | – | 93 |
| 10 000 bis unter 20 000 | | 1 489 | 1 459 | – | 30 | – | 270 |
| 20 000 bis unter 30 000 | | 1 075 | 1 075 | – | – | – | 698 |
| 30 000 bis unter 40 000 | | 1 318 | 1 313 | – | 5 | – | 929 |
| 40 000 bis unter 50 000 | | 1 851 | 1 851 | – | – | – | 2 006 |
| 50 000 bis unter 100 000 | | 18 512 | 18 102 | – | 410 | 1 | 11 601 |
| 100 000 bis unter 200 000 | | 46 218 | 46 079 | – | 139 | 81 | 21 732 |
| 200 000 bis unter 300 000 | | 45 291 | 45 265 | – | 26 | 24 | 17 986 |
| 300 000 bis unter 500 000 | | 67 588 | 67 024 | – | 564 | 45 | 17 762 |
| 500 000 bis unter 1 000 000 | | 125 671 | 125 102 | – | 569 | 735 | 19 121 |
| 1 000 000 bis unter 3 000 000 | | 196 184 | 194 753 | – | 1 431 | 252 | 19 439 |
| 3 000 000 bis unter 5 000 000 | | 52 557 | 52 557 | – | – | 81 | 4 782 |
| 5 000 000 bis unter 10 000 000 | | 64 027 | 64 027 | – | – | 70 | 24 557 |
| 10 000 000 und mehr | | 235 337 | 234 489 | – | 848 | 1 158 | 24 168 |
| Insgesamt | | 858 063 | 854 039 | – | 4 024 | 2 447 | 165 144 |
| nachrichtlich: Wassergewinnung in Bayern durch Unternehmen mit Sitz in einem anderen Bundesland ³⁾ | | | | | | | |
| Insgesamt | | X | 30 165 | X | X | X | X |

¹⁾ Von Wasserversorgungsunternehmen in Bayern gewonnenes Wasser (nach Standort der Gewinnungsanlage). - ²⁾ Von Wasserversorgungsunternehmen mit Sitz in Bayern in anderen Bundesländern gewonnenes Wasser (Eigengewinnung). - ³⁾ Angaben nur für in Bayern gewonnenes Wasser (Spalte 2).



2.1.4 Wasserabgabe in Bayern 2010 nach Größenklassen der Wasserversorgungsunternehmen





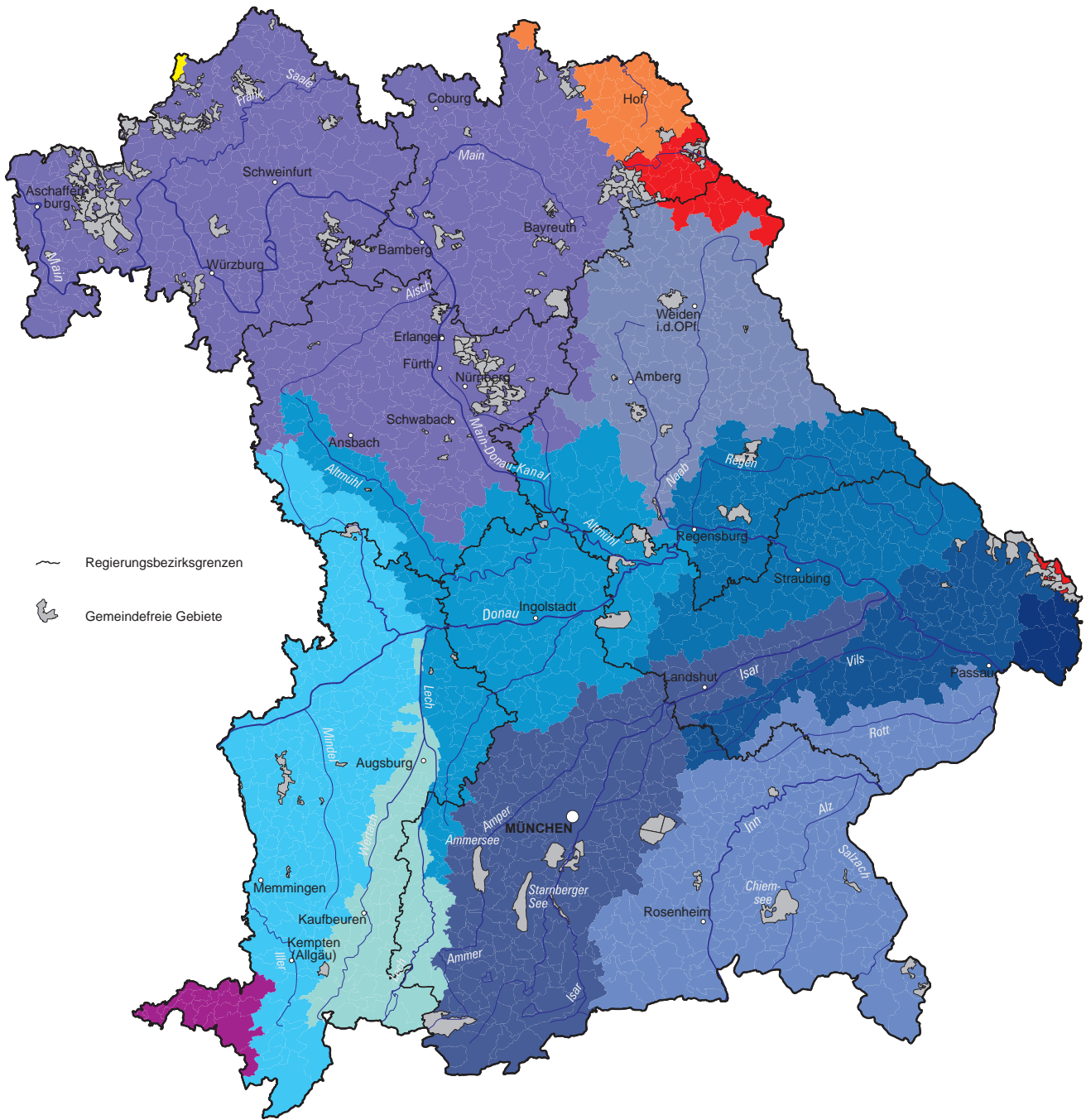









| Wasserversorgungsunternehmen mit einem Wasseraufkommen von ... m³ | Wasserabgabe insgesamt | Wasserabgabe zur Weiterverteilung an andere WVU ¹⁾ in Bayern | davon | | | | | Wasserwerks-eigenverbrauch | Wasser-verluste / Mess-differenzen | |
|---|------------------------|---|----------------------------------|----------------------------|--------------------------|--|---------------|----------------------------|------------------------------------|--|
| | | | Wasserabgabe an Letztverbraucher | | | | | | | |
| | | | insgesamt | Abgabe an Letztverbraucher | | Abgabe an sonstige Wasserverteiler, andere Bundesländer, das Ausland ²⁾ | | | | |
| | | | | in Bayern | in anderen Bundesländern | | | | | |
| 1 000 m³ | | | | | | | | | | |
| durch Unternehmen mit Sitz in Bayern | | | | | | | | | | |
| unter 10 000 | 1 038 | 1 | 1 037 | 980 | – | – | 13 | 44 | | |
| 10 000 bis unter 20 000 | 1 759 | 12 | 1 747 | 1 596 | – | – | 49 | 102 | | |
| 20 000 bis unter 30 000 | 1 773 | 32 | 1 741 | 1 559 | – | – | 45 | 137 | | |
| 30 000 bis unter 40 000 | 2 247 | 12 | 2 235 | 1 959 | – | – | 53 | 223 | | |
| 40 000 bis unter 50 000 | 3 857 | 55 | 3 802 | 3 435 | – | – | 58 | 309 | | |
| 50 000 bis unter 100 000 | 30 113 | 490 | 29 623 | 25 550 | – | – | 571 | 3 502 | | |
| 100 000 bis unter 200 000 | 67 950 | 1 822 | 66 128 | 55 872 | – | 19 | 1 592 | 8 645 | | |
| 200 000 bis unter 300 000 | 63 277 | 3 313 | 59 964 | 50 552 | – | 76 | 1 485 | 7 851 | | |
| 200 000 bis unter 500 000 | 85 350 | 6 847 | 78 503 | 66 210 | 7 | 9 | 2 169 | 10 108 | | |
| 500 000 bis unter 1 000 000 | 144 792 | 14 248 | 130 544 | 111 223 | 11 | 1 048 | 3 545 | 14 717 | | |
| 1 000 000 bis unter 3 000 000 | 215 623 | 35 029 | 180 594 | 153 335 | – | 1 561 | 5 192 | 20 506 | | |
| 3 000 000 bis unter 5 000 000 | 57 339 | 5 658 | 51 681 | 45 325 | 13 | 128 | 1 318 | 4 897 | | |
| 5 000 000 bis unter 10 000 000 | 88 584 | 27 826 | 60 758 | 52 037 | – | 113 | 1 900 | 6 708 | | |
| 10 000 000 und mehr | 259 505 | 69 781 | 189 724 | 155 458 | – | 6 921 | 5 150 | 22 195 | | |
| Insgesamt | 1 023 207 | 165 126 | 858 081 | 725 091 | 31 | 9 875 | 23 140 | 99 944 | | |

¹⁾ Wasserversorgungsunternehmen. - ²⁾ Ohne Wasserabgabe zur Weiterverteilung an andere Wasserversorgungsunternehmen in Bayern.

Bayern nach Wassereinzugsgebieten



 Regierungsbezirksgrenzen
 Gemeindefreie Gebiete

- | | | | |
|---|--------------------------------------|---|---------------------------------------|
|  | 11 Donau von der Quelle bis zum Lech |  | 21 Rhein von den Quellen bis zur Aare |
|  | 12 Lech |  | 24 Maingebiet |
|  | 13 Donau vom Lech bis zur Naab |  | 42 Fulda/Diemel |
|  | 14 Naab |  | 53 Elbe von der Moldau bis zur Mulde |
|  | 15 Donau von der Naab bis zur Isar |  | 56 Sächsische Saale |
|  | 16 Isar | | |
|  | 17 Donau von der Isar bis zum Inn | | |
|  | 18 Inn | | |
|  | 19 Donau vom Inn abwärts | | |

2.2.1 Wassergewinnung und -bezug in Bayern 2010

| Wasserversorgungs- unternehmen mit einem Wasseraufkommen von...m ³ Wassereinzugsgebiet ¹⁾ (Schlüssel-Nr., Name) | Wasser- versorgungs- unternehmen (WVU ²⁾) insgesamt | Wasser- gewinnung und -bezug (Wasser- aufkommen) insgesamt ³⁾ | hiervon | | | |
|---|---|---|------------------------------|----------------------|--------------|----------------------|
| | | | Eigengewinnung ⁴⁾ | | | |
| | | | WVU | insgesamt | davon | |
| | | | | | Grundwasser | |
| | | WVU ⁷⁾ | Menge | | | |
| | Anzahl | 1 000 m ³ | Anzahl | 1 000 m ³ | Anzahl | 1 000 m ³ |
| Insgesamt | 2 300 | 1 023 207 | 1 827 | 854 039 | 1 242 | 611 597 |

Größenklasse des Wasserversorgungsunternehmens

| Größenklasse | Anzahl | 1 000 m ³ | Anzahl | 1 000 m ³ | Anzahl | 1 000 m ³ |
|--------------------------------|--------|----------------------|--------|----------------------|--------|----------------------|
| unter 10 000 | 217 | 1 038 | 196 | 943 | 41 | 220 |
| 10 000 bis unter 20 000 | 125 | 1 759 | 106 | 1 459 | 32 | 470 |
| 20 000 bis unter 30 000 | 74 | 1 773 | 47 | 1 075 | 35 | 834 |
| 30 000 bis unter 50 000 | 152 | 6 104 | 86 | 3 164 | 59 | 2 090 |
| 50 000 bis unter 100 000 | 404 | 30 113 | 271 | 18 102 | 177 | 12 133 |
| 100 000 bis unter 200 000 | 472 | 67 950 | 358 | 46 079 | 275 | 35 800 |
| 200 000 bis unter 300 000 | 258 | 63 277 | 213 | 45 265 | 160 | 36 428 |
| 300 000 bis unter 500 000 | 220 | 85 350 | 195 | 67 024 | 158 | 56 179 |
| 500 000 bis unter 1 000 000 | 210 | 144 792 | 193 | 125 102 | 164 | 103 872 |
| 1 000 000 bis unter 10 000 000 | 158 | 361 546 | 152 | 311 337 | 134 | 261 786 |
| 10 000 000 und mehr | 10 | 259 505 | 10 | 234 489 | 7 | 101 785 |

Wassereinzugsgebiet¹⁾

| Wassereinzugsgebiet | Anzahl | 1 000 m ³ | Anzahl | 1 000 m ³ | Anzahl | 1 000 m ³ |
|---------------------------------------|--------------|----------------------|--------------|----------------------|------------|----------------------|
| 11 Donau bis zum Lech | 278 | 100 360 | 234 | 82 813 | 145 | 70 731 |
| 12 Lech | 116 | 50 727 | 103 | 48 494 | 59 | 25 153 |
| 13 Donau vom Lech bis zur Naab | 170 | 74 546 | 134 | 64 262 | 116 | 60 210 |
| 14 Naab | 144 | 38 146 | 120 | 34 162 | 89 | 28 788 |
| 15 Donau von der Naab bis zur Isar | 130 | 62 916 | 109 | 54 360 | 44 | 35 434 |
| 16 Isar | 222 | 229 843 | 184 | 216 203 | 164 | 165 809 |
| 17 Donau von der Isar bis zum Inn | 118 | 22 883 | 85 | 16 282 | 43 | 8 809 |
| 18 Inn | 335 | 93 515 | 288 | 80 827 | 193 | 66 463 |
| 19 Donau vom Inn abwärts | 21 | 3 000 | 20 | 2 398 | 1 | 124 |
| 1 Donaueinzugsgebiet | 1 534 | 675 936 | 1 277 | 599 801 | 854 | 461 521 |
| 21 Hoahrheingebiet | 28 | 8 549 | 18 | 6 961 | 6 | 2 809 |
| 24 Maingebiet | 675 | 321 385 | 474 | 231 680 | 337 | 137 142 |
| 2 Rhein-/ Maingebiet | 703 | 329 934 | 492 | 238 641 | 343 | 139 951 |
| 42 Fulda | 1 | 153 | 1 | 153 | 1 | 28 |
| 4 Wesergebiet | 1 | 153 | 1 | 153 | 1 | 28 |
| 52 Moldau | 4 | 344 | 4 | 335 | - | - |
| 53 Elbe von der Moldau bis zur Mulde | 24 | 6 724 | 21 | 6 363 | 14 | 3 771 |
| 56 Saale (in Bayern Sächsische Saale) | 34 | 10 116 | 32 | 8 746 | 30 | 6 326 |
| 5 Elbegebiet | 62 | 17 184 | 57 | 15 444 | 44 | 10 097 |

¹⁾ Die regionale Zuordnung erfolgt nach dem Sitz des Wasserversorgungsunternehmens. - ²⁾ Wasserversorgungsunternehmen. - ³⁾ Enthält Mehrfachzählungen, ⁴⁾ beziehen sich auf die Größenklasse der Wassergewinnung des WVU. - ⁵⁾ Der Fremdbezug bezieht sich auf die Größenklasse des Wasseraufkommen der

nach Größenklassen und Wassereinzugsgebieten

| hiervon | | | | | | | |
|------------------------------|----------------------|---------------------------------|----------------------|---------------------------------|----------------------|--------------------------|----------------------|
| Eigengewinnung ⁴⁾ | | | | | | Fremdbezug ⁵⁾ | |
| davon | | | | | | WVU | Menge |
| Quellwasser | | Oberflächenwasser ⁶⁾ | | Uferfiltrat, anger. Grundwasser | | | |
| WVU ⁷⁾ | Menge | WVU ⁷⁾ | Menge | WVU ⁷⁾ | Menge | | |
| Anzahl | 1 000 m ³ | Anzahl | 1 000 m ³ | Anzahl | 1 000 m ³ | Anzahl | 1 000 m ³ |

802 156 473 3 22 876 27 63 093 1 060 169 168

Größenklasse des Wasserversorgungsunternehmens

| | | | | | | | |
|-----|--------|---|--------|---|--------|-----|--------|
| 172 | 791 | – | – | – | – | 22 | 95 |
| 87 | 1 227 | – | – | 2 | 29 | 24 | 300 |
| 30 | 706 | – | – | – | – | 33 | 698 |
| 64 | 2 387 | – | – | – | – | 80 | 2 940 |
| 131 | 8 838 | – | – | – | – | 219 | 12 011 |
| 121 | 14 139 | – | – | 1 | 99 | 243 | 21 871 |
| 56 | 8 250 | – | – | 2 | 467 | 137 | 18 012 |
| 45 | 10 018 | – | – | 1 | 26 | 115 | 18 326 |
| 58 | 21 341 | – | – | 7 | 3 615 | 93 | 19 690 |
| 35 | 28 522 | 1 | 2 758 | 9 | 13 389 | 89 | 50 209 |
| 3 | 60 254 | 2 | 20 118 | 5 | 45 468 | 5 | 25 016 |

Wassereinzugsgebiet¹⁾

| | | | | | | | |
|------------|----------------|----------|---------------|-----------|---------------|------------|---------------|
| 107 | 12 082 | – | – | – | – | 115 | 17 547 |
| 59 | 7 656 | – | – | 3 | 15 685 | 29 | 2 233 |
| 25 | 3 037 | – | – | 4 | 1 015 | 86 | 10 284 |
| 51 | 5 374 | – | – | – | – | 62 | 3 984 |
| 78 | 7 549 | 1 | 8 300 | 2 | 3 077 | 70 | 8 556 |
| 30 | 50 394 | – | – | – | – | 86 | 13 640 |
| 42 | 3 482 | – | – | 1 | 3 991 | 66 | 6 601 |
| 121 | 13 582 | – | – | 3 | 782 | 104 | 12 688 |
| 20 | 2 274 | – | – | – | – | 7 | 602 |
| 533 | 105 430 | 1 | 8 300 | 13 | 24 550 | 625 | 76 135 |
| 13 | 1 394 | 1 | 2 758 | – | – | 14 | 1 588 |
| 220 | 44 177 | 1 | 11 818 | 14 | 38 543 | 390 | 89 705 |
| 233 | 45 571 | 2 | 14 576 | 14 | 38 543 | 404 | 91 293 |
| 1 | 125 | – | – | – | – | – | – |
| 1 | 125 | – | – | – | – | – | – |
| 4 | 335 | – | – | – | – | 1 | 9 |
| 17 | 2 592 | – | – | – | – | 12 | 361 |
| 14 | 2 420 | – | – | – | – | 18 | 1 370 |
| 35 | 5 347 | – | – | – | – | 31 | 1 740 |

da der Fremdbezug von WVU innerhalb des Bundeslandes bereits bei diesen als Wassergewinnung / Fremdbezug erfasst wird. - ⁴⁾ Die Daten zur Eigengewinnung WVU. - ⁶⁾ Fluss-, See- und Talsperrenwasser. - ⁷⁾ Mehrfachnennungen möglich.

2.2.2 Wasserabgabe in Bayern 2010 nach

| Wasserversorgungsunternehmen mit einem Wasseraufkommen von...m³ mit Wasserverluste, Messdifferenzen von ... bis unter ... % Wassereinzugsgebiet ¹⁾ (Schlüsselnummer, Name) | Wasserabgabe | | | | |
|---|-------------------------|------------------|------------------------|----------------|----------------|
| | insgesamt ²⁾ | | an Letztverbraucher | | |
| | WVU | Menge | WVU ⁶⁾ | Menge | |
| | Anzahl | 1 000 m³ | Anzahl | 1 000 m³ | |
| Insgesamt | 2 300 | 1 023 207 | 2 272 | 725 122 | |
| Größenklasse des Wasserversorgungsunternehmens | | | | | |
| Wasseraufkommen | | | | | |
| | unter 10 000 | 217 | 1 038 | 217 | 980 |
| 10 000 | bis unter 20 000 | 125 | 1 759 | 125 | 1 596 |
| 20 000 | bis unter 30 000 | 74 | 1 773 | 74 | 1 559 |
| 30 000 | bis unter 50 000 | 152 | 6 104 | 152 | 5 394 |
| 50 000 | bis unter 100 000 | 404 | 30 113 | 403 | 25 550 |
| 100 000 | bis unter 200 000 | 472 | 67 950 | 471 | 55 872 |
| 200 000 | bis unter 300 000 | 258 | 63 277 | 254 | 50 552 |
| 300 000 | bis unter 500 000 | 220 | 85 350 | 213 | 66 217 |
| 500 000 | bis unter 1 000 000 | 210 | 144 792 | 204 | 111 234 |
| 1 000 000 | bis unter 3 000 000 | 130 | 215 623 | 124 | 153 335 |
| 3 000 000 | bis unter 5 000 000 | 15 | 57 339 | 15 | 45 338 |
| 5 000 000 | bis unter 10 000 000 | 13 | 88 584 | 11 | 52 037 |
| | 10 000 000 und mehr | 10 | 259 505 | 9 | 155 458 |
| nachrichtlich | | | | | |
| unter 200 000 | | 1 444 | 108 737 | 1 442 | 90 951 |
| 200 000 und mehr | | 856 | 914 470 | 830 | 634 171 |
| Verluste | | | | | |
| keine Verluste | | 444 | 29 648 | 438 | 17 378 |
| unter 5 | | 373 | 204 301 | 373 | 5 073 |
| 5 bis unter 10 | | 537 | 306 984 | 537 | 22 630 |
| 10 bis unter 20 | | 576 | 376 665 | 576 | 50 279 |
| 20 bis unter 50 | | 358 | 77 716 | 358 | 21 525 |
| 50 und mehr | | 9 | 1 376 | 9 | 741 |
| Wassereinzugsgebiet¹⁾ | | | | | |
| 11 Donau bis zum Lech | | 278 | 100 360 | 273 | 63 093 |
| 12 Lech | | 116 | 50 727 | 116 | 40 333 |
| 13 Donau vom Lech bis zur Naab | | 170 | 74 546 | 167 | 55 370 |
| 14 Naab | | 144 | 38 146 | 144 | 29 147 |
| 15 Donau von der Naab bis zur Isar | | 130 | 62 916 | 130 | 41 389 |
| 16 Isar | | 222 | 229 843 | 219 | 184 894 |
| 17 Donau von der Isar bis zum Inn | | 118 | 22 883 | 116 | 17 728 |
| 18 Inn | | 335 | 93 515 | 333 | 70 211 |
| 19 Donau vom Inn abwärts | | 21 | 3 000 | 21 | 2 494 |
| 1 Donaueinzugsgebiet | | 1 534 | 675 936 | 1 519 | 504 659 |
| 21 Hochoisereinzugsgebiet | | 28 | 8 549 | 28 | 5 902 |
| 24 Maingebiet | | 675 | 321 385 | 662 | 201 120 |
| 2 Rheineinzugsgebiet | | 703 | 329 934 | 690 | 207 022 |
| 42 Fulda | | 1 | 153 | 1 | 92 |
| 4 Wesereinzugsgebiet | | 1 | 153 | 1 | 92 |
| 52 Moldau | | 4 | 344 | 4 | 229 |
| 53 Elbe von der Moldau bis zur Mulde | | 24 | 6 724 | 24 | 5 293 |
| 56 Saale (in Bayern Sächsische Saale) | | 34 | 10 116 | 34 | 7 827 |
| 5 Elbeinzugsgebiet | | 62 | 17 184 | 62 | 13 349 |

¹⁾ Die regionale Zuordnung erfolgt nach dem Sitz des Wasserversorgungsunternehmens. - ²⁾ Enthält Mehrfachzählungen, da die Abgabe zur Weiterinnerhalb des WVU, z.B. Filterspülung, Rohmetzspülung, Sozialbereich. - ⁴⁾ Anteil des ins Rohmetz eingespeisten Wasservolumens, dessen Verbleib Armaturen, sowie aus scheinbaren Verlusten, z.B. Fehlanzeigen der Messgeräte, unkontrollierten Entnahmen. - ⁵⁾ Wasser, das in einem gesonderten

Größenklassen und Wassereinzugsgebieten

| Wasserabgabe | | | | | | darunter Abgabe von Betriebswasser ⁵⁾ | |
|----------------------|----------------------|---|----------------------|--|----------------------|--|----------------------|
| zur Weiterverteilung | | Wasserwerkseigenverbrauch ³⁾ | | Wasserverluste / Messdifferenz ⁴⁾ | | | |
| WVU ⁶⁾ | Menge | WVU ⁶⁾ | Menge | WVU ⁶⁾ | Menge | WVU ⁶⁾ | Menge |
| Anzahl | 1 000 m ³ | Anzahl | 1 000 m ³ | Anzahl | 1 000 m ³ | Anzahl | 1 000 m ³ |
| 485 | 175 001 | 1 281 | 23 140 | 1 856 | 99 944 | 39 | 2 447 |

Größenklasse des Wasserversorgungsunternehmens

| | | | | | | | |
|-----|---------|-----|--------|-------|--------|----|-------|
| 1 | 1 | 12 | 13 | 32 | 44 | - | - |
| 3 | 12 | 25 | 49 | 39 | 102 | - | - |
| 3 | 32 | 17 | 45 | 41 | 137 | - | - |
| 7 | 67 | 44 | 111 | 117 | 532 | - | - |
| 34 | 490 | 186 | 571 | 350 | 3 502 | 1 | 1 |
| 68 | 1 841 | 286 | 1 592 | 447 | 8 645 | 9 | 81 |
| 69 | 3 389 | 184 | 1 485 | 243 | 7 851 | 4 | 24 |
| 80 | 6 856 | 175 | 2 169 | 212 | 10 108 | 4 | 45 |
| 106 | 15 296 | 185 | 3 545 | 208 | 14 717 | 11 | 735 |
| 83 | 36 590 | 129 | 5 192 | 130 | 20 506 | 4 | 252 |
| 10 | 5 786 | 15 | 1 318 | 15 | 4 897 | 2 | 81 |
| 11 | 27 939 | 13 | 1 900 | 12 | 6 708 | 1 | 70 |
| 10 | 76 702 | 10 | 5 150 | 10 | 22 195 | 3 | 1 158 |
| 116 | 2 443 | 570 | 2 381 | 1 026 | 12 962 | 10 | 82 |
| 369 | 172 558 | 711 | 20 759 | 830 | 86 982 | 29 | 2 365 |
| 30 | 12 081 | 30 | 189 | - | - | - | - |
| 121 | 80 614 | 229 | 3 347 | 373 | 5 073 | 7 | 763 |
| 150 | 30 806 | 375 | 7 706 | 537 | 22 630 | 17 | 1 362 |
| 131 | 23 483 | 402 | 8 838 | 576 | 50 279 | 13 | 317 |
| 51 | 1 834 | 238 | 2 822 | 358 | 21 525 | 2 | 5 |
| - | - | 5 | 15 | 9 | 741 | - | - |

Wassereinzugsgebiet¹⁾

| | | | | | | | |
|------------|---------------|------------|---------------|--------------|---------------|-----------|--------------|
| 46 | 22 580 | 133 | 2 005 | 211 | 12 682 | - | - |
| 23 | 2 351 | 53 | 936 | 85 | 7 107 | - | - |
| 43 | 10 627 | 117 | 1 584 | 153 | 6 965 | 6 | 1 022 |
| 34 | 4 903 | 110 | 1 077 | 115 | 3 019 | 6 | 49 |
| 24 | 14 684 | 69 | 986 | 101 | 5 857 | 4 | 150 |
| 55 | 13 312 | 147 | 5 538 | 191 | 26 099 | 1 | 30 |
| 19 | 2 144 | 45 | 570 | 74 | 2 441 | 1 | 70 |
| 79 | 10 607 | 182 | 2 375 | 252 | 10 322 | 4 | 230 |
| 4 | 70 | 9 | 40 | 11 | 396 | - | - |
| 327 | 81 278 | 865 | 15 111 | 1 193 | 74 888 | 22 | 1 551 |
| 4 | 1 238 | 14 | 299 | 20 | 1 110 | - | - |
| 130 | 91 790 | 350 | 7 093 | 587 | 21 382 | 17 | 896 |
| 134 | 93 028 | 364 | 7 392 | 607 | 22 492 | 17 | 896 |
| - | - | 1 | 28 | 1 | 33 | - | - |
| - | - | 1 | 28 | 1 | 33 | - | - |
| - | - | 3 | 19 | 4 | 96 | - | - |
| 7 | 235 | 17 | 208 | 20 | 988 | - | - |
| 17 | 460 | 31 | 382 | 31 | 1 447 | - | - |
| 24 | 695 | 51 | 609 | 55 | 2 531 | - | - |

verteilung an WVU innerhalb eines Bundeslandes bereits bei diesen als Abgabe an Letztverbraucher erfasst wird. - ³⁾ Betriebsinterner Wasserverbrauch im Einzelnen nicht erfasst werden kann. Er setzt sich zusammen aus tatsächlichen Verlusten, z.B. Rohrbrüchen, undichten Rohrverbindungen oder Leitungsnetz an Betriebe für Brauchwasserzwecke abgegeben wird. - ⁶⁾ Mehrfachnennungen möglich.

Einwohner ohne Anschluss an die öffentliche Kanalisation in den kreisfreien Städten und Landkreisen Bayerns 2010 in Prozent

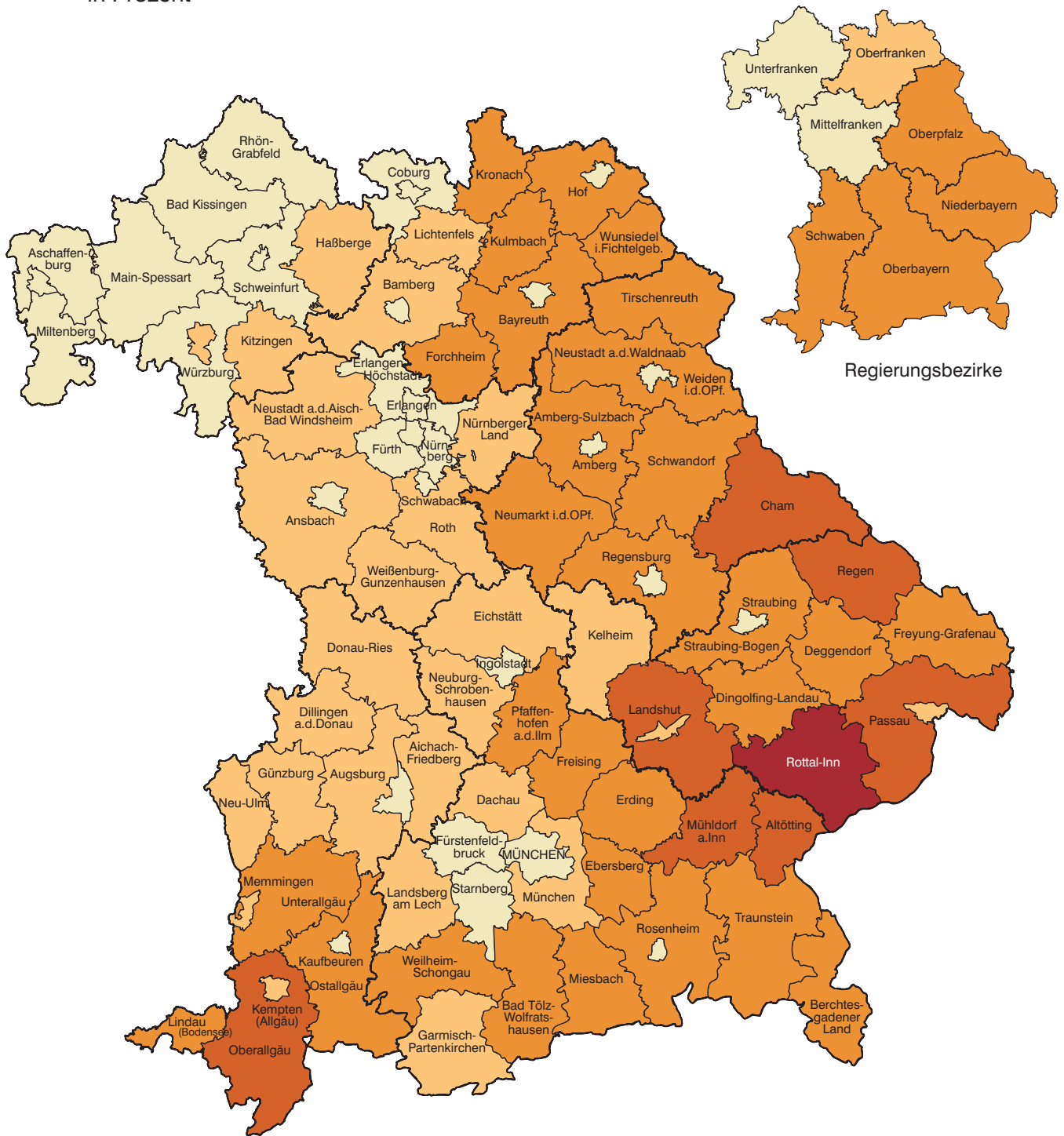

| Prozent | | Häufigkeit | |
|---------|---------------------|------------|--------------------------------|
| | bis unter 1,0 | 32 | Minimum: Kfr. St. Erlangen 0,0 |
| | 1,0 bis unter 3,0 | 27 | Maximum: Lkr Rottal-Inn 20,7 |
| | 3,0 bis unter 10,0 | 29 | Bayern: 3,3 |
| | 10,0 bis unter 20,0 | 7 | |
| | 20,0 oder mehr | 1 | |

Einwohner ohne Anschluss an öffentliche Abwasserbehandlungsanlagen in den kreisfreien Städten und Landkreisen Bayerns 2010 in Prozent

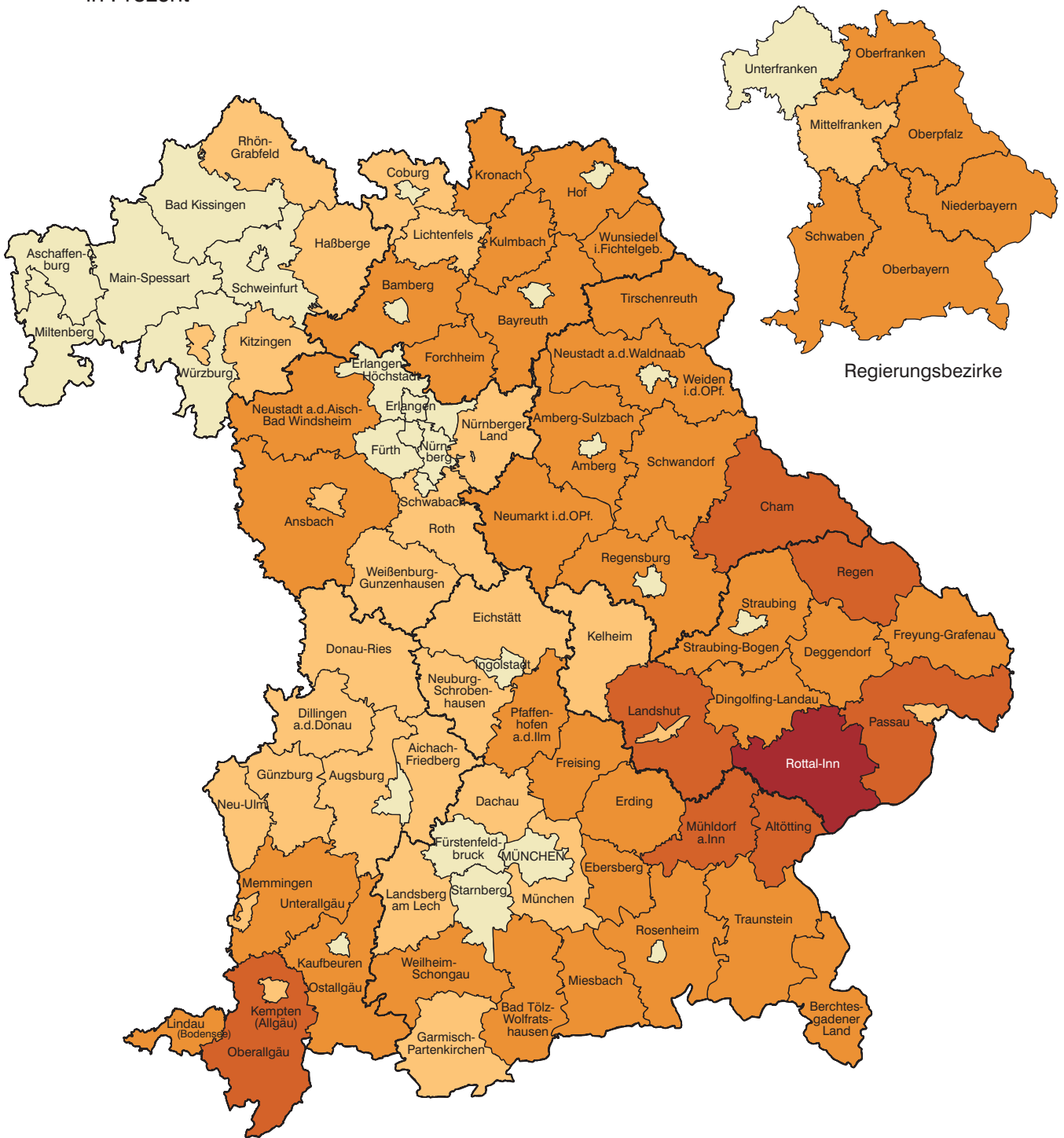

| Prozent | Häufigkeit | Minimum: Krf. St. Erlangen | 0,0 |
|---------------------|------------|----------------------------|------------|
| bis unter 1,0 | 29 | Maximum: Lkr Rottal-Inn | 20,7 |
| 1,0 bis unter 3,0 | 27 | Bayern: | 3,6 |
| 3,0 bis unter 10,0 | 32 | | |
| 10,0 bis unter 20,0 | 7 | | |
| 20,0 oder mehr | 1 | | |

Öffentliche Abwasserentsorgung in Bayern seit 1995

Kanalnetz in Bayern seit 1995

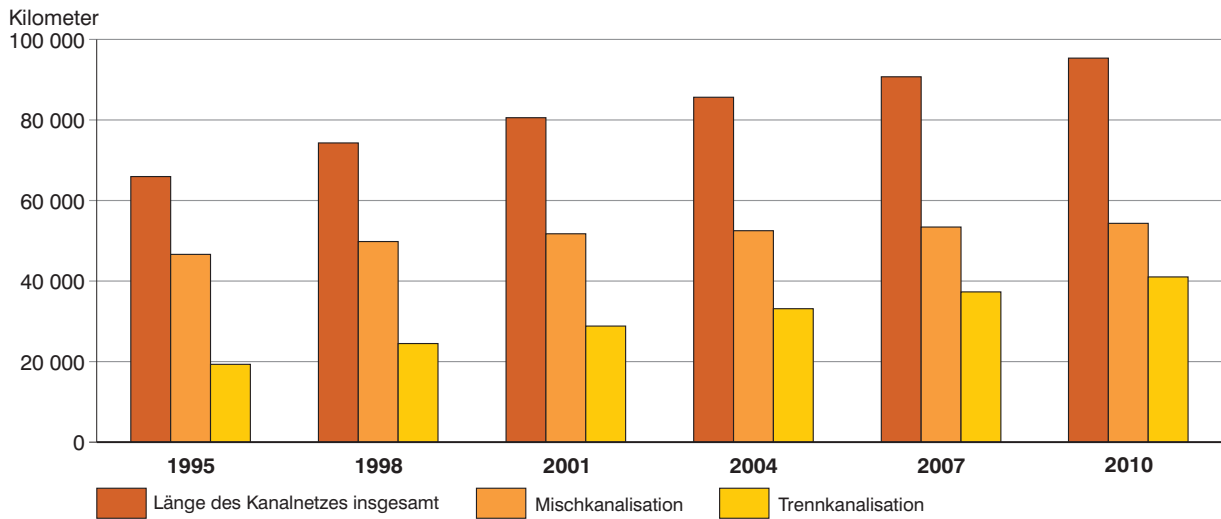

Abwasserbehandlungsanlagen nach Art der Behandlung in Bayern seit 1995

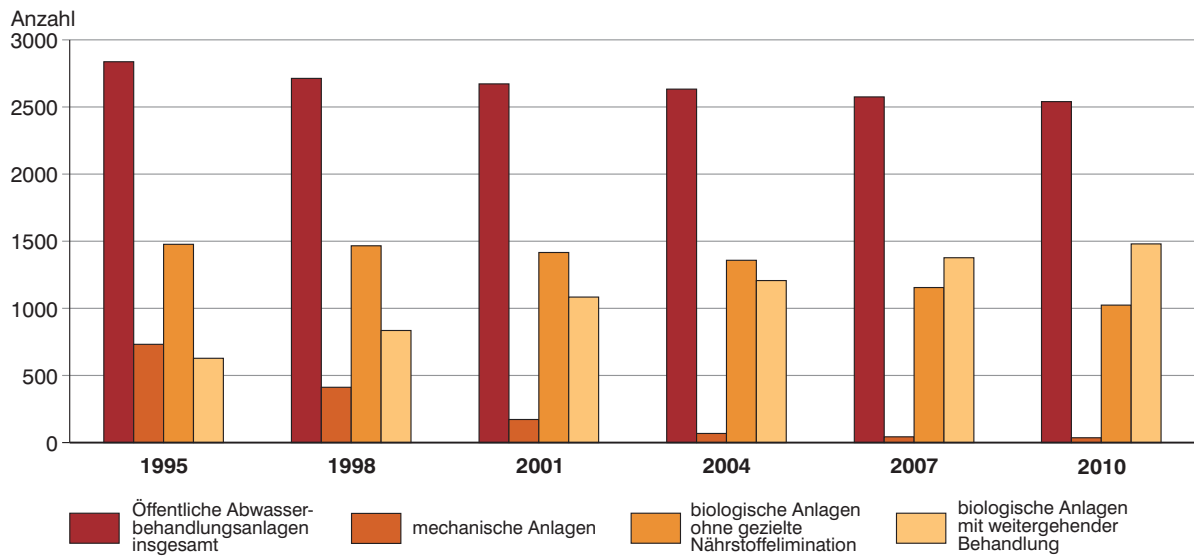



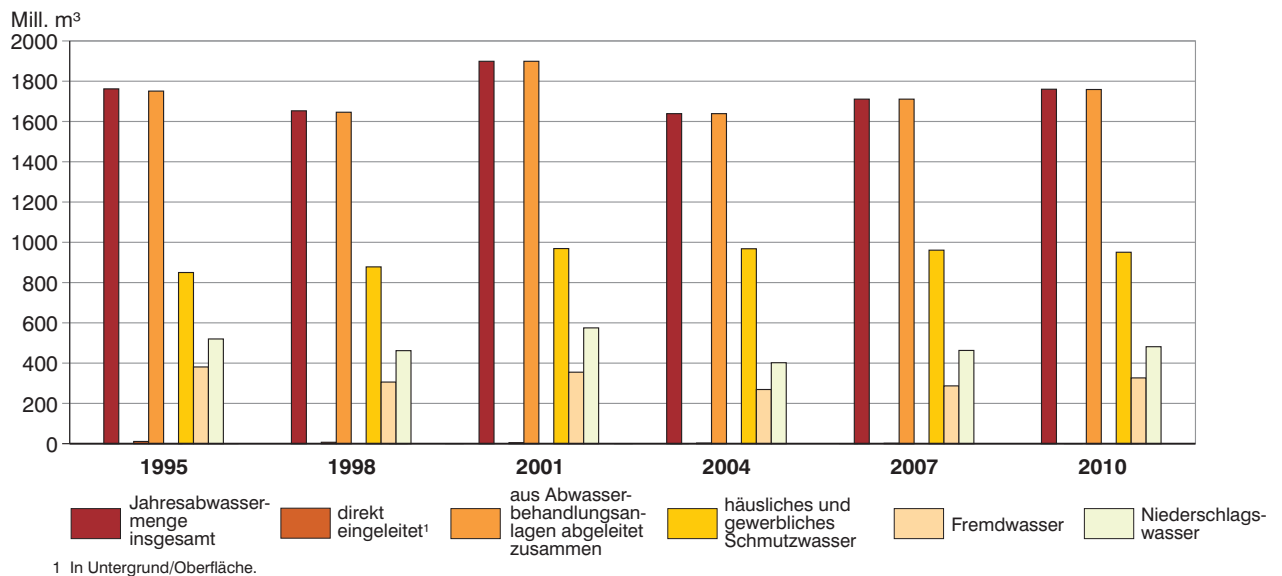

Jahresabwassermenge in Bayern seit 1995

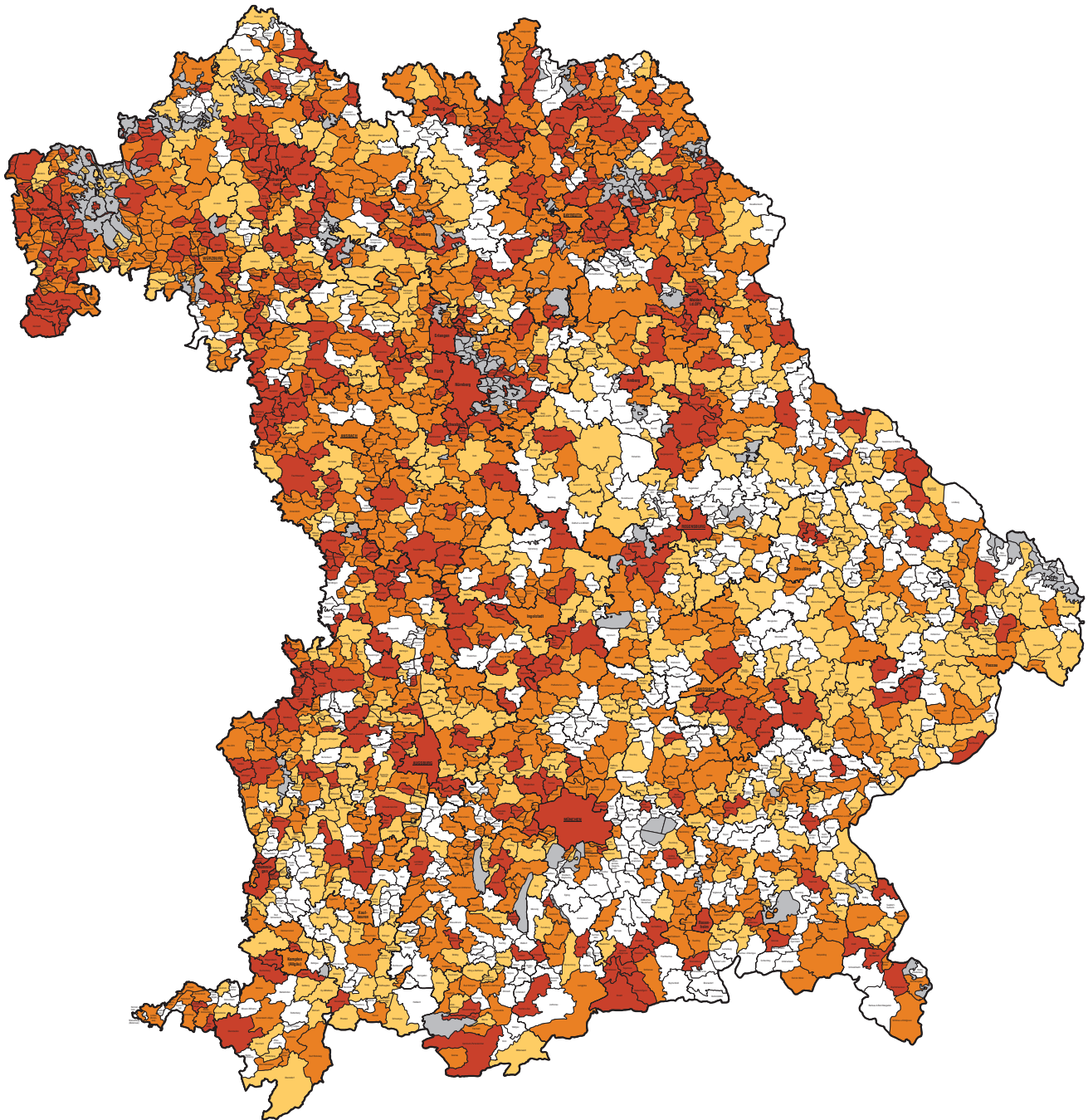

**Anteil des vor 1971 gebauten Kanalnetzes am bestehenden Kanalnetz insgesamt
in Bayern 2010**
in Prozent



| | | Häufigkeit |
|---|---|------------|
|  | kein öffentliches Kanalnetz | 2 |
|  | nach 1971 gebaut oder wesentlich geändert bzw. saniert | 521 |
| vor 1971 gebaut bzw. Baujahr unbekannt | | |
|  | bis unter 20 % | 513 |
|  | 20 % bis unter 50 % | 612 |
|  | 50 % oder mehr | 408 |

Art, Länge und Baujahr des Kanalnetzes in Bayern 2010

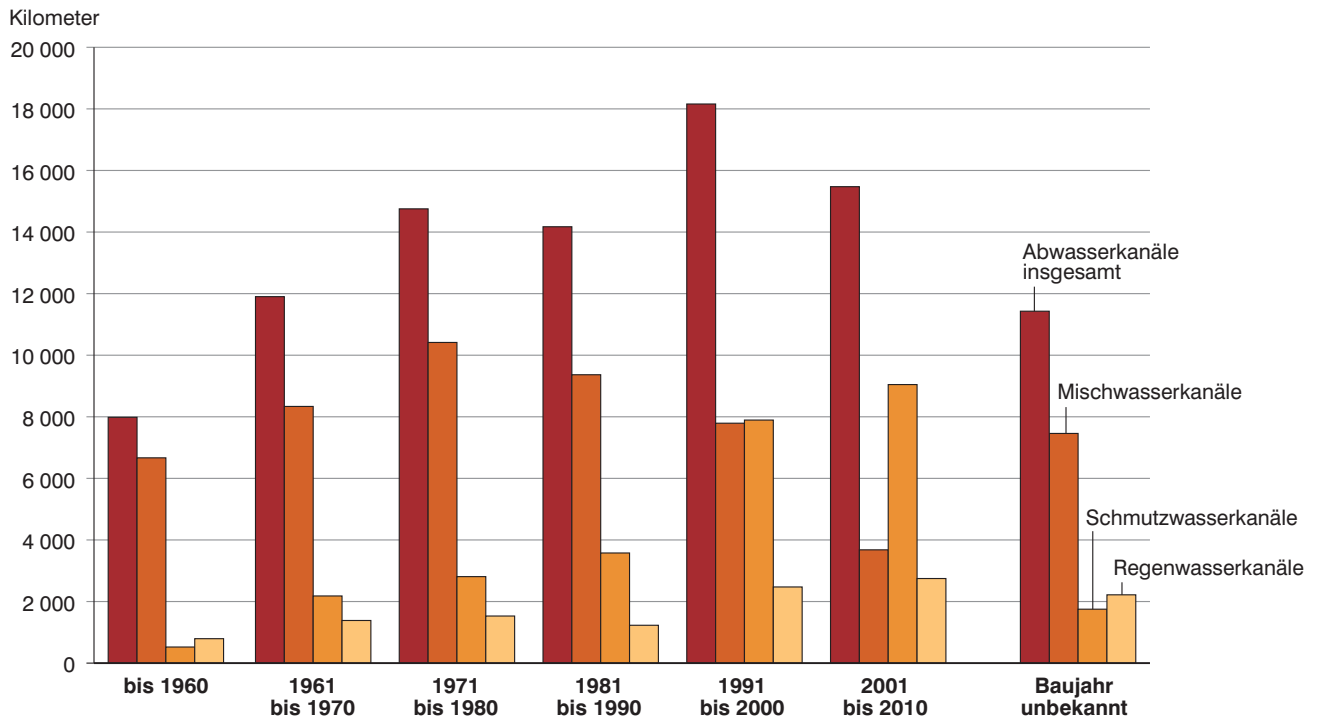

Klärschlamm Entsorgung in Bayern 2010

in Prozent

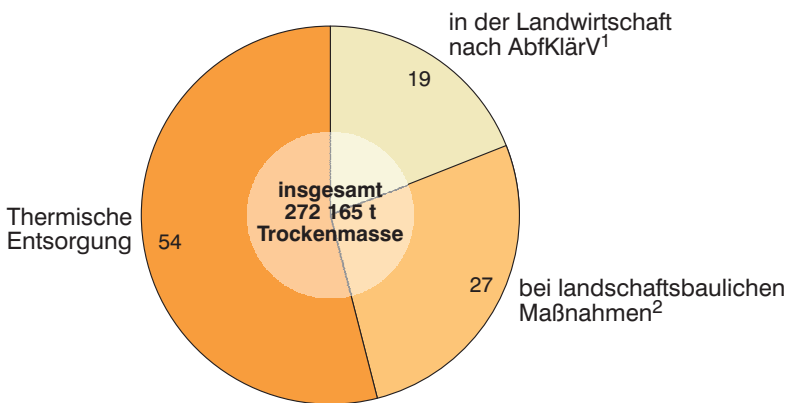

1 Nach Abfallklärslammverordnung (AbfKlärV).

2 Z.B. Rekultivierung.

3.1.1 Art, Länge und Baujahr des Kanalnetzes in Bayern 2010
- unternehmensbezogene Darstellung ¹⁾ -

| Baujahr der Kanalabschnitte | Kanalisationstreiber insgesamt ¹⁾ | Kanäle | | | | Zusätzlich Entsorgungsgebiete in anderen Bundesländern | Kanäle | | | |
|-----------------------------|--|---------------|---------------|---------------|---------------|--|-------------|-------------|---------------|-------------|
| | | Gesamtlänge | Mischwasser | Schmutzwasser | Regenwasser | | Gesamtlänge | Mischwasser | Schmutzwasser | Regenwasser |
| | | | | | | | | | | |
| bis 1960 | 665 | 8 144 | 6 734 | 541 | 869 | X | X | X | X | X |
| 1961 - 1970 | 1 130 | 12 002 | 8 417 | 2 190 | 1 395 | X | X | X | X | X |
| 1971 - 1980 | 1 425 | 14 950 | 10 566 | 2 846 | 1 537 | 3 | 6 | 3 | 3 | X |
| 1981 - 1990 | 1 553 | 14 414 | 9 425 | 3 665 | 1 324 | 3 | 17 | 3 | 14 | X |
| 1991 - 2000 | 1 810 | 18 460 | 7 847 | 8 032 | 2 581 | 3 | 8 | 6 | 1 | 1 |
| 2001 - 2010 | 1 865 | 15 737 | 3 742 | 9 200 | 2 795 | 1 | 1 | 1 | X | X |
| Baujahr unbekannt | 462 | 11 624 | 7 586 | 1 781 | 2 256 | 1 | 0 | 0 | X | X |
| Insgesamt 2010 | 2 112 | 95 330 | 54 317 | 28 256 | 12 757 | 5 | 31 | 14 | 17 | 1 |
| 2007 | 2 103 | 90 723 | 53 414 | 25 840 | 11 470 | 2 | 16 | 8 | 8 | - |
| 2004 | 2 095 | 85 628 | 52 498 | 22 917 | 10 213 | 2 | 14 | 6 | 8 | - |

¹⁾ Die regionale Zuordnung erfolgt nach dem Sitz des Betreibers der Kanalisation. - ¹⁾ Mehrfachnennungen möglich.

3.1.2 Regentlastungsanlagen im Verlauf der Kanalisation und bei Abwasserbehandlungsanlagen in Bayern 2010
- unternehmensbezogene Darstellung ¹⁾ -

| Kanalisation Abwasserbehandlungsanlagen | Insgesamt | | Regenüberlaufbecken ¹⁾ | | Regenrückhaltebecken ²⁾ | | Regenklärbecken ³⁾ | | Regenüberläufe ohne Becken |
|--|---------------|------------------------|-----------------------------------|------------------------|------------------------------------|------------------------|-------------------------------|------------------------|----------------------------|
| | Anzahl | 1000 m ^{3 4)} | Anzahl | 1000 m ^{3 4)} | Anzahl | 1000 m ^{3 4)} | Anzahl | 1000 m ^{3 4)} | Anzahl |
| Kanalisation | 13 854 | 7 142 | 5 890 | 2 909 | 3 670 | 3 723 | 631 | 511 | 3 663 |
| dar. in anderen Bundesländern | 15 | 13 | 11 | 6 | 1 | 6 | - | - | 3 |
| Abwasserbehandlungsanlagen | 971 | 390 | 490 | 286 | 180 | 104 | - | - | 301 |
| Insgesamt | 14 825 | 7 532 | 6 380 | 3 195 | 3 850 | 3 827 | 631 | 511 | 3 964 |

¹⁾ Die regionale Zuordnung erfolgt nach dem Sitz des Betreibers der Kanalisation. - ¹⁾ Speicher und/oder Absatzbecken im Mischsystem mit Becken- und/oder Klärüberlauf; einschl. Fang- und Durchlaufbecken, Stauraumkanal. - ²⁾ Speicher für Regenabflussspitzen im Misch- oder Trennsystem, einschließlich Rückhaltekanal. - ³⁾ Absatzbecken für Regenwasser im Trennsystem. - ⁴⁾ Speichervolumen.

3.1.3 Regentlastungsanlagen im Verlauf der Kanalisation und bei Abwasserbehandlungsanlagen in Bayern 2010 nach Standort der Anlage

| Regierungsbezirk | Insgesamt | | Regenüberlaufbecken ¹⁾ | | Regenrückhaltebecken ²⁾ | | Regenklärbecken ³⁾ | | Regenüberläufe ohne Becken |
|---------------------|---------------|------------------------------|-----------------------------------|------------------------------|------------------------------------|------------------------------|-------------------------------|------------------------------|----------------------------|
| | Anzahl | m ³ ⁴⁾ | Anzahl | m ³ ⁴⁾ | Anzahl | m ³ ⁴⁾ | Anzahl | m ³ ⁴⁾ | |
| Oberbayern | 2 174 | 1 828 614 | 662 | 513 917 | 704 | 1 122 504 | 169 | 120 541 | 475 |
| Niederbayern | 2 335 | 763 985 | 657 | 240 923 | 861 | 417 677 | 119 | 61 825 | 546 |
| Oberpfalz | 2 093 | 962 259 | 695 | 288 175 | 507 | 430 781 | 169 | 194 770 | 348 |
| Oberfranken | 1 728 | 585 828 | 894 | 281 382 | 292 | 235 130 | 37 | 16 844 | 385 |
| Mittelfranken | 3 506 | 1 317 749 | 994 | 593 578 | 446 | 636 542 | 61 | 39 479 | 616 |
| Unterfranken | 2 554 | 1 037 390 | 1 150 | 575 138 | 517 | 400 838 | 41 | 31 409 | 758 |
| Schwaben | 1 816 | 876 967 | 827 | 409 469 | 342 | 472 565 | 35 | 45 834 | 532 |
| Bayern | 13 839 | 7 129 321 | 5 879 | 2 902 582 | 3 669 | 3 716 037 | 631 | 510 702 | 3 660 |

¹⁾ Speicher und/oder Absatzbecken im Mischsystem mit Becken- und/oder Klärüberlauf; einschl. Fang- und Durchlaufbecken, Stauraumkanal. - ²⁾ Speicher für Regenabflussspitzen im Misch- oder Trennsystem, einschl. Rückhaltekanal. - ³⁾ Absatzbecken für Regenwasser im Trennsystem. - ⁴⁾ Speichervolumen.

3.1.4 Kanalisationsbetreiber und Jahresschmutzwasserverbleib in Bayern 2010 nach Wassereinzugsgebieten

| Wassereinzugsgebiet | Kanalisationsbetreiber ¹⁾ | | | | Jahresschmutzwassermenge | | | |
|---|--------------------------------------|---|---|--|--------------------------|--|---|--|
| | insgesamt | hiervon mit | | | insgesamt | davon | | |
| | | ausschließlicher Entsorgung über öffentliche Abwasserbehandlungsanlagen | vollständiger bzw. teilweiser Entsorgung über industrielle bzw. ausländische Abwasserbehandlungsanlagen | Direkt-einleitung in die Oberfläche oder in den Untergrund ²⁾ | | in öffentlichen Abwasserbehandlungsanlagen behandeltes Schmutzwasser | in industriellen Abwasserbehandlungsanlagen behandeltes Schmutzwasser ³⁾ | Direkt-einleitung in die Oberfläche oder in den Untergrund ²⁾ |
| | Anzahl | | | | 1 000 m ³ | | | |
| 11 Donau bis zum Lech | 264 | 238 | – | 26 | 180 587 | 180 436 | – | 151 |
| 12 Lech | 104 | 98 | 1 | 5 | 106 684 | 106 211 | 450 | 23 |
| 13 Donau v. Lech bis zur Naab | 189 | 174 | 1 | 14 | 118 167 | 118 100 | 7 | 60 |
| 14 Naab | 134 | 87 | – | 47 | 77 347 | 77 002 | – | 345 |
| 15 Donau v. d. Naab bis zur Isar | 141 | 129 | – | 12 | 97 192 | 97 152 | – | 40 |
| 16 Isar | 185 | 180 | – | 5 | 335 474 | 335 462 | – | 12 |
| 17 Donau v. d. Isar bis zum Inn | 89 | 83 | – | 6 | 43 636 | 43 617 | – | 19 |
| 18 Inn | 231 | 216 | 3 | 11 | 114 583 | 113 858 | 670 | 55 |
| 19 Donau vom Inn abwärts | 10 | 7 | – | 3 | 7 596 | 7 574 | – | 22 |
| 1 Donaugebiet | 1 347 | 1 212 | 5 | 129 | 1 081 266 | 1 079 412 | 1 127 | 727 |
| 21 Hochrheingebiet | 21 | 20 | 1 | – | 14 020 | 13 989 | 31 | – |
| 24 Maingebiet | 691 | 616 | – | 75 | 607 706 | 607 172 | – | 534 |
| 2 Rhein-/ Maingebiet | 712 | 636 | 1 | 75 | 621 726 | 621 161 | 31 | 534 |
| 42 Fulda | 1 | 1 | – | – | 657 | 657 | – | – |
| 4 Wesergebiet | 1 | 1 | – | – | 657 | 657 | – | – |
| 52 Moldau | 3 | 3 | – | – | 731 | 731 | – | – |
| 53 Elbe v. d. Moldau bis z. Mulde | 20 | 11 | – | 9 | 20 294 | 20 274 | – | 20 |
| 56 Saale (in BY Sächs. Saale) | 30 | 12 | – | 18 | 38 795 | 38 713 | – | 82 |
| 5 Elbegebiet | 53 | 26 | – | 27 | 59 820 | 59 718 | – | 102 |
| Insgesamt | 2 113 | 1 875 | 6 | 231 | 1 763 469 | 1 760 948 | 1 158 | 1 363 |

¹⁾ Mehrfachnennungen möglich. Die regionale Zuordnung erfolgt nach dem Sitz des Betreibers der Kanalisation. - ²⁾ Ohne vorherige Behandlung. - ³⁾ Einschl. eventuell auftretendes Fremdwasser.

3.2.1 Abwasserbehandlungsanlagen in Bayern 2010 nach Art der Behandlung, Ausbaugrößenklassen und Auslastung

| Art der Abwasserbehandlungsanlagen Ausbaugrößenklassen von...bis unter ... Einwohnerwerten Auslastung ¹⁾ von...bis unter... % | Anlagen | Ausbaugröße ²⁾ | Ange- schlos- sene Ein- wohner- werte ³⁾ (EW) | davon | | Jahresab- wasser- menge insgesamt | davon | | | |
|---|--------------|---------------------------|---|---|--|--|--------------------|------------------|-------------------------------|----------------------|
| | | | | Ein- wohner ⁴⁾ zum 30.06.2010 | Ein- wohner- gleich- werte (EGW) | | Schmutz- wasser | Fremd- wasser | Nieder- schlags- wasser | |
| | | | | 1 000 | 1 000 EGW | | | | | 1 000 m ³ |
| Anzahl | 1 000 EW | 1 000 | 1 000 EGW | | | | | | | |
| Anlagen insgesamt | 2 540 | 27 046 | 18 760 | 12 254 | 6 506 | 1 760 948 | 951 803 | 327 003 | 482 142 | |
| nach Art der Behandlungsanlage | | | | | | | | | | |
| Mechanische Anlagen | 36 | 47 | 26 | 23 | 4 | 1 937 | 1 033 | 178 | 726 | |
| Biologische Anlagen | 2 504 | 26 999 | 18 734 | 12 231 | 6 502 | 1 759 011 | 950 770 | 326 825 | 481 416 | |
| dar. mit zusätzlichen Verfahrensstufen und zwar | 1 480 | 26 318 | 18 247 | 11 787 | 6 460 | 1 705 401 | 928 780 | 315 080 | 461 541 | |
| mit Nitrifikation ⁵⁾ | 1 446 | 26 197 | 18 157 | 11 729 | 6 428 | 1 695 813 | 923 768 | 313 435 | 458 610 | |
| mit Denitrifikation ⁵⁾ | 1 066 | 25 282 | 17 532 | 11 227 | 6 305 | 1 621 959 | 894 525 | 298 159 | 429 275 | |
| mit Phosphorelimination ⁵⁾ | 734 | 24 253 | 16 759 | 10 618 | 6 141 | 1 532 081 | 859 353 | 275 123 | 397 605 | |
| mit Filtration ⁵⁾ | 53 | 3 939 | 2 803 | 1 644 | 1 159 | 208 529 | 134 788 | 34 307 | 39 434 | |
| mit Denitrifikation und Phosphorelimination ⁵⁾ | 643 | 23 819 | 16 452 | 10 406 | 6 047 | 1 499 419 | 844 997 | 269 436 | 384 986 | |
| nach Ausbaugrößenklasse in Einwohnerwerten | | | | | | | | | | |
| unter 200 | 354 | 40 | 27 | 28 | 1 | 2 766 | 1 155 | 665 | 946 | |
| 200 bis unter 300 | 172 | 39 | 28 | 29 | 1 | 3 181 | 1 262 | 725 | 1 194 | |
| 300 bis unter 500 | 254 | 91 | 62 | 62 | 0 | 6 919 | 2 712 | 1 583 | 2 624 | |
| 500 bis unter 1 000 | 372 | 260 | 194 | 183 | 11 | 21 193 | 8 515 | 4 718 | 7 960 | |
| 1 000 bis unter 2 000 | 278 | 396 | 300 | 263 | 37 | 36 569 | 14 562 | 7 732 | 14 275 | |
| 2 000 bis unter 3 000 | 194 | 446 | 320 | 272 | 48 | 37 384 | 15 369 | 7 740 | 14 275 | |
| 3 000 bis unter 5 000 | 296 | 1 159 | 826 | 676 | 150 | 93 113 | 38 876 | 19 586 | 34 651 | |
| 5 000 bis unter 10 000 | 216 | 1 565 | 1 157 | 844 | 314 | 122 882 | 52 000 | 25 201 | 45 681 | |
| 10 000 bis unter 20 000 | 164 | 2 286 | 1 663 | 1 104 | 559 | 166 050 | 76 299 | 33 337 | 56 414 | |
| 20 000 bis unter 50 000 | 151 | 4 526 | 3 126 | 1 987 | 1 139 | 304 989 | 153 846 | 58 822 | 92 321 | |
| 50 000 bis unter 100 000 | 48 | 3 245 | 2 195 | 1 260 | 934 | 197 083 | 104 467 | 42 304 | 50 312 | |
| 100 000 und mehr | 41 | 12 992 | 8 862 | 5 546 | 3 316 | 768 819 | 482 740 | 124 590 | 161 489 | |
| nach Auslastung¹⁾ der Abwasserbehandlungsanlage in Prozent | | | | | | | | | | |
| unter 50 | 460 | 4 811 | 2 088 | 1 805 | 282 | 255 514 | 146 422 | 47 194 | 61 898 | |
| 50 bis unter 75 | 1 008 | 12 966 | 8 025 | 5 702 | 2 323 | 785 679 | 426 419 | 141 363 | 217 897 | |
| 75 bis unter 95 | 713 | 6 101 | 5 134 | 3 084 | 2 050 | 463 139 | 232 997 | 92 771 | 137 371 | |
| 95 bis unter 105 | 150 | 1 356 | 1 330 | 744 | 586 | 98 559 | 55 266 | 16 666 | 26 627 | |
| 105 bis unter 150 | 183 | 1 754 | 2 087 | 876 | 1 211 | 151 528 | 88 066 | 27 101 | 36 361 | |
| 150 und mehr | 26 | 57 | 97 | 43 | 54 | 6 529 | 2 633 | 1 908 | 1 988 | |

¹⁾ Verhältnis der angeschlossenen Einwohnerwerte zur Ausbaugröße. Eine durchschnittliche Auslastung von mehr als 85% bedeutet im Allgemeinen eine Überlastung der Abwasserbehandlungsanlage. - ²⁾ Bemessungskapazität nach Genehmigungsbescheid. - ³⁾ Summe aus Anzahl der Einwohner und der Einwohnergleichwerte. - ⁴⁾ Einwohner am Ort ihrer alleinigen bzw. Hauptwohnung. - ⁵⁾ Mehrfachnennungen möglich.

3.2.2 Abwasserbehandlungsanlagen in Bayern 2010

| Regional- schlüssel | Regionale Gliederung ¹⁾ | Anlagen | Ausbaugröße ²⁾ | An Abwasser- behandlungs- anlagen angeschlossene Einwohnerwerte |
|------------------------|------------------------------------|------------|---------------------------|---|
| | | | | Anzahl |
| | Kreisfreie Städte | | | |
| 161 | Ingolstadt | 3 | 276 000 | 215 354 |
| 162 | München | 1 | 2 000 000 | 982 200 |
| 163 | Rosenheim | 1 | 300 000 | 219 490 |
| | Landkreise | | | |
| 171 | Altötting | 15 | 158 650 | 122 412 |
| 172 | Berchtesgadener Land | 11 | 196 900 | 155 106 |
| 173 | Bad Tölz-Wolfratshausen | 10 | 209 550 | 161 871 |
| 174 | Dachau | 27 | 237 130 | 161 302 |
| 175 | Ebersberg | 13 | 71 450 | 46 132 |
| 176 | Eichstätt | 39 | 157 940 | 130 695 |
| 177 | Erding | 19 | 526 595 | 366 217 |
| 178 | Freising | 25 | 1 373 250 | 820 956 |
| 179 | Fürstenfeldbruck | 12 | 394 700 | 270 328 |
| 180 | Garmisch-Partenkirchen | 17 | 223 800 | 120 072 |
| 181 | Landsberg a. Lech | 9 | 204 850 | 177 569 |
| 182 | Miesbach | 11 | 228 499 | 147 900 |
| 183 | Mühldorf a. Inn | 32 | 219 803 | 122 467 |
| 184 | München | 5 | 123 000 | 85 023 |
| 185 | Neuburg-Schrobenhausen | 58 | 185 359 | 129 027 |
| 186 | Pfaffenhofen a.d. Ilm | 33 | 199 484 | 157 114 |
| 187 | Rosenheim | 43 | 466 842 | 266 280 |
| 188 | Starnberg | 2 | 100 190 | 34 883 |
| 189 | Traunstein | 18 | 341 350 | 241 665 |
| 190 | Weilheim-Schongau | 20 | 209 742 | 130 064 |
| 1 | Oberbayern | 424 | 8 405 084 | 5 264 127 |
| | Kreisfreie Städte | | | |
| 261 | Landshut | 1 | 260 000 | 97 000 |
| 262 | Passau | 1 | 100 000 | 62 000 |
| 263 | Straubing | 1 | 200 000 | 91 453 |
| | Landkreise | | | |
| 271 | Deggendorf | 32 | 253 845 | 147 913 |
| 272 | Freyung-Grafenau | 57 | 154 073 | 100 217 |
| 273 | Kelheim | 25 | 205 915 | 147 086 |
| 274 | Landshut | 57 | 204 249 | 141 837 |
| 275 | Passau | 68 | 407 299 | 253 298 |
| 276 | Regen | 30 | 225 345 | 128 755 |
| 277 | Rottal-Inn | 64 | 258 993 | 151 912 |
| 278 | Straubing-Bogen | 51 | 143 087 | 101 260 |
| 279 | Dingolfing-Landau | 17 | 186 860 | 158 671 |
| 2 | Niederbayern | 404 | 2 599 666 | 1 581 402 |
| | Kreisfreie Städte | | | |
| 361 | Amberg | – | – | – |
| 362 | Regensburg | – | – | – |
| 363 | Weiden i.d.OPf. | 1 | 100 000 | 63 925 |
| | Landkreise | | | |
| 371 | Amberg-Weizsach | 47 | 333 295 | 301 640 |
| 372 | Cham | 61 | 288 575 | 189 854 |
| 373 | Neumarkt i.d.OPf. | 33 | 271 975 | 191 154 |
| 374 | Neustadt a.d.Waldnaab | 52 | 203 856 | 137 731 |
| 375 | Regensburg | 34 | 545 659 | 411 301 |
| 376 | Schwandorf | 63 | 336 990 | 233 548 |
| 377 | Tirschenreuth | 27 | 179 225 | 139 882 |
| 3 | Oberpfalz | 318 | 2 259 575 | 1 669 035 |
| | Kreisfreie Städte | | | |
| 461 | Bamberg | 1 | 220 000 | 285 614 |
| 462 | Bayreuth | 1 | 300 000 | 205 337 |
| 463 | Coburg | 1 | 150 000 | 101 894 |
| 464 | Hof | 1 | 290 000 | 260 000 |

¹⁾ Die regionale Zuordnung erfolgt nach dem Standort der Abwasserbehandlungsanlage. - ²⁾ Bemessungskapazität nach Genehmigungsbescheid.

nach kreisfreien Städten und Landkreisen

| davon | | Jahres- abwassermenge insgesamt am Ablauf der Anlage | davon | | | Regional- schlüssel |
|---|---------------------------|--|----------------|---------------|--------------------------|------------------------|
| Einwohner ³⁾ zum 30.06.2010 | Einwohner- gleichwerte | | Schmutzwasser | Fremdwasser | Niederschlags- wasser | |
| Anzahl | | 1 000 m ³ | | | | |
| 165 445 | 49 909 | 25 982 | 12 393 | 7 265 | 6 324 | 161 |
| 872 062 | 110 138 | 111 667 | 74 238 | 20 333 | 17 096 | 162 |
| 86 458 | 133 032 | 12 579 | 6 862 | 2 108 | 3 609 | 163 |
| 94 231 | 28 183 | 7 767 | 4 943 | 874 | 1 950 | 171 |
| 83 126 | 71 980 | 11 900 | 7 066 | 1 994 | 2 840 | 172 |
| 109 889 | 51 982 | 12 250 | 7 318 | 2 097 | 2 835 | 173 |
| 128 604 | 32 803 | 18 170 | 8 750 | 6 223 | 3 197 | 174 |
| 38 315 | 7 817 | 3 705 | 2 185 | 473 | 1 047 | 175 |
| 81 729 | 50 171 | 9 705 | 4 934 | 1 387 | 3 384 | 176 |
| 231 703 | 134 514 | 22 829 | 16 666 | 2 339 | 3 824 | 177 |
| 883 727 | 101 469 | 81 667 | 53 061 | 14 862 | 13 744 | 178 |
| 230 133 | 58 448 | 21 730 | 13 481 | 3 423 | 4 826 | 179 |
| 91 071 | 30 011 | 12 574 | 7 697 | 1 520 | 3 357 | 180 |
| 141 468 | 36 905 | 14 029 | 8 943 | 2 274 | 2 812 | 181 |
| 79 543 | 68 389 | 9 604 | 6 475 | 2 395 | 734 | 182 |
| 96 272 | 26 334 | 9 350 | 5 435 | 1 086 | 2 829 | 183 |
| 56 680 | 28 343 | 4 853 | 4 014 | 739 | 100 | 184 |
| 90 435 | 44 134 | 10 866 | 6 604 | 1 904 | 2 358 | 185 |
| 113 275 | 44 555 | 17 130 | 7 006 | 4 182 | 5 942 | 186 |
| 222 278 | 50 419 | 21 738 | 15 915 | 2 425 | 3 398 | 187 |
| 58 864 | 24 | 7 262 | 4 534 | 2 719 | 9 | 188 |
| 139 933 | 101 809 | 15 150 | 10 043 | 1 560 | 3 547 | 189 |
| 108 862 | 22 867 | 13 806 | 7 100 | 2 555 | 4 151 | 190 |
| 4 204 103 | 1 284 236 | 476 313 | 295 663 | 86 737 | 93 913 | 1 |
| 89 037 | 7 963 | 15 732 | 10 829 | 1 101 | 3 802 | 261 |
| 49 362 | 12 638 | 8 209 | 5 454 | 697 | 2 058 | 262 |
| 48 400 | 43 053 | 7 556 | 4 413 | 1 659 | 1 484 | 263 |
| 105 110 | 45 277 | 16 561 | 8 265 | 2 581 | 5 715 | 271 |
| 73 905 | 27 715 | 13 214 | 5 303 | 1 591 | 6 320 | 272 |
| 110 358 | 43 204 | 10 639 | 6 378 | 1 224 | 3 037 | 273 |
| 105 891 | 40 912 | 12 972 | 7 626 | 1 836 | 3 510 | 274 |
| 162 517 | 98 122 | 22 790 | 11 729 | 3 842 | 7 219 | 275 |
| 68 602 | 61 038 | 15 006 | 7 660 | 2 701 | 4 645 | 276 |
| 93 561 | 61 205 | 12 827 | 6 317 | 2 977 | 3 533 | 277 |
| 85 403 | 18 964 | 9 584 | 5 569 | 1 396 | 2 619 | 278 |
| 84 081 | 75 975 | 11 237 | 6 962 | 1 524 | 2 751 | 279 |
| 1 076 227 | 536 066 | 156 327 | 86 505 | 23 129 | 46 693 | 2 |
| – | – | – | – | – | – | 361 |
| – | – | – | – | – | – | 362 |
| 41 679 | 22 246 | 6 325 | 3 415 | 908 | 2 002 | 363 |
| 140 411 | 162 053 | 20 515 | 10 304 | 5 095 | 5 116 | 371 |
| 108 886 | 82 107 | 18 935 | 9 183 | 2 527 | 7 225 | 372 |
| 123 268 | 68 398 | 17 103 | 8 557 | 2 743 | 5 803 | 373 |
| 89 257 | 49 512 | 15 505 | 6 305 | 3 086 | 6 114 | 374 |
| 314 298 | 99 254 | 37 465 | 21 462 | 3 285 | 12 718 | 375 |
| 128 995 | 109 676 | 21 340 | 11 726 | 3 467 | 6 147 | 376 |
| 66 088 | 74 471 | 13 840 | 5 043 | 2 277 | 6 520 | 377 |
| 1 012 882 | 667 717 | 151 028 | 75 995 | 23 388 | 51 645 | 3 |
| 89 678 | 195 936 | 14 940 | 8 306 | 2 698 | 3 936 | 461 |
| 80 730 | 124 607 | 14 973 | 9 835 | 1 653 | 3 485 | 462 |
| 48 378 | 53 516 | 5 417 | 3 577 | 967 | 873 | 463 |
| 94 681 | 165 319 | 23 761 | 5 652 | 8 317 | 9 792 | 464 |

³⁾ Einwohner am Ort ihrer alleinigen bzw. Hauptwohnung.

| Regionalschlüssel | Regionale Gliederung ¹⁾ | Anlagen | Ausbaugröße ²⁾ | An Abwasserbehandlungsanlagen angeschlossene Einwohnerwerte |
|-------------------|--|--------------|---------------------------|---|
| | | | | Anzahl |
| | Landkreise | | | |
| 471 | Bamberg | 45 | 200 465 | 165 886 |
| 472 | Bayreuth | 43 | 169 536 | 132 197 |
| 473 | Coburg | 18 | 154 799 | 119 713 |
| 474 | Forchheim | 11 | 184 849 | 183 857 |
| 475 | Hof | 34 | 103 813 | 55 084 |
| 476 | Kronach | 26 | 168 530 | 119 161 |
| 477 | Kulmbach | 35 | 357 645 | 185 076 |
| 478 | Lichtenfels | 18 | 149 910 | 97 324 |
| 479 | Wunsiedel i. Fichtelgebirge | 17 | 220 470 | 147 769 |
| 4 | Oberfranken | 251 | 2 670 017 | 2 058 912 |
| | Kreisfreie Städte | | | |
| 561 | Ansbach | 9 | 127 620 | 60 124 |
| 562 | Erlangen | 1 | 270 000 | 184 842 |
| 563 | Fürth | 2 | 291 000 | 240 008 |
| 564 | Nürnberg | 2 | 1 630 000 | 1 181 250 |
| 565 | Schwabach | 1 | 95 000 | 38 278 |
| | Landkreise | | | |
| 571 | Ansbach | 173 | 372 882 | 246 610 |
| 572 | Erlangen-Höchstadt | 20 | 199 230 | 144 323 |
| 573 | Fürth | 25 | 76 640 | 53 901 |
| 574 | Nürnberger Land | 42 | 284 690 | 233 840 |
| 575 | Neustadt a.d. Aisch- Bad Windsheim | 129 | 215 246 | 135 162 |
| 576 | Roth | 64 | 245 865 | 170 294 |
| 577 | Weißenburg-Gunzenhausen | 84 | 216 048 | 159 741 |
| 5 | Mittelfranken | 552 | 4 024 221 | 2 848 373 |
| | Kreisfreie Städte | | | |
| 661 | Aschaffenburg | 1 | 200 000 | 130 472 |
| 662 | Schweinfurt | 1 | 250 000 | 180 000 |
| 663 | Würzburg | 1 | 360 000 | 198 326 |
| | Landkreise | | | |
| 671 | Aschaffenburg | 13 | 223 300 | 207 242 |
| 672 | Bad Kissingen | 36 | 212 544 | 154 504 |
| 673 | Rhön-Grabfeld | 36 | 144 074 | 109 025 |
| 674 | Haßberge | 53 | 181 968 | 127 746 |
| 675 | Kitzingen | 39 | 235 285 | 154 537 |
| 676 | Miltenberg | 12 | 319 280 | 293 069 |
| 677 | Main-Spessart | 41 | 259 850 | 177 535 |
| 678 | Schweinfurt | 40 | 150 322 | 94 683 |
| 679 | Würzburg | 34 | 227 090 | 155 298 |
| 6 | Unterfranken | 307 | 2 763 713 | 1 982 437 |
| | Kreisfreie Städte | | | |
| 761 | Augsburg | 1 | 800 000 | 729 685 |
| 762 | Kaufbeuren | 1 | 80 000 | 84 564 |
| 763 | Kempten (Allgäu) | - | - | - |
| 764 | Memmingen | - | - | - |
| | Landkreise | | | |
| 771 | Aichach- Friedberg | 24 | 148 130 | 103 081 |
| 772 | Augsburg | 41 | 362 409 | 276 589 |
| 773 | Dillingen a. d. Donau | 22 | 273 460 | 157 680 |
| 774 | Günzburg | 15 | 311 550 | 221 308 |
| 775 | Neu- Ulm | 18 | 673 300 | 486 777 |
| 776 | Lindau (Bodensee) | 13 | 177 105 | 143 065 |
| 777 | Ostallgäu | 37 | 277 490 | 183 759 |
| 778 | Unterallgäu | 30 | 472 447 | 364 614 |
| 779 | Donau- Ries | 63 | 250 306 | 164 761 |
| 780 | Oberallgäu | 19 | 497 279 | 439 676 |
| 7 | Schwaben | 284 | 4 323 476 | 3 355 559 |
| | Bayern | 2 540 | 27 045 752 | 18 759 845 |

¹⁾ Die regionale Zuordnung erfolgt nach dem Standort der Abwasserbehandlungsanlage. - ²⁾ Bemessungskapazität nach Genehmigungsbescheid.

nach kreisfreien Städten und Landkreisen

| davon | | Jahres- abwassermenge insgesamt am Ablauf der Anlage | davon | | | Regional- schlüssel |
|---|---------------------------|--|----------------|----------------|--------------------------|------------------------|
| Einwohner ³⁾ zum 30.06.2010 | Einwohner- gleichwerte | | Schmutzwasser | Fremdwasser | Niederschlags- wasser | |
| Anzahl | | 1 000 m ³ | | | | |
| 120 848 | 45 579 | 17 544 | 7 214 | 3 792 | 6 538 | 471 |
| 84 140 | 48 057 | 16 774 | 5 346 | 5 850 | 5 578 | 472 |
| 80 077 | 39 753 | 13 479 | 5 659 | 1 930 | 5 890 | 473 |
| 94 185 | 89 672 | 15 669 | 9 868 | 3 422 | 2 379 | 474 |
| 42 849 | 12 831 | 14 477 | 3 489 | 6 310 | 4 678 | 475 |
| 71 014 | 49 471 | 20 839 | 6 322 | 8 292 | 6 225 | 476 |
| 74 430 | 111 721 | 18 124 | 7 457 | 3 321 | 7 346 | 477 |
| 67 777 | 29 588 | 11 815 | 4 297 | 2 825 | 4 693 | 478 |
| 78 217 | 69 633 | 18 095 | 7 064 | 4 581 | 6 450 | 479 |
| 1 027 004 | 1 035 683 | 205 907 | 84 086 | 53 958 | 67 863 | 4 |
| 42 929 | 17 307 | 7 447 | 3 469 | 1 497 | 2 481 | 561 |
| 156 260 | 28 582 | 21 513 | 13 528 | 2 329 | 5 656 | 562 |
| 168 630 | 75 776 | 17 519 | 10 380 | 2 846 | 4 293 | 563 |
| 526 641 | 654 609 | 74 487 | 56 873 | 8 295 | 9 319 | 564 |
| 33 944 | 4 334 | 4 536 | 2 410 | 603 | 1 523 | 565 |
| 171 792 | 78 772 | 28 856 | 12 338 | 5 840 | 10 678 | 571 |
| 92 852 | 54 825 | 14 744 | 7 965 | 2 571 | 4 208 | 572 |
| 50 863 | 4 779 | 5 634 | 2 994 | 1 135 | 1 505 | 573 |
| 156 782 | 79 165 | 26 815 | 12 538 | 5 611 | 8 666 | 574 |
| 87 621 | 51 707 | 15 850 | 6 015 | 3 602 | 6 233 | 575 |
| 124 459 | 48 621 | 20 864 | 8 432 | 5 356 | 7 076 | 576 |
| 91 438 | 70 502 | 17 086 | 6 879 | 3 384 | 6 823 | 577 |
| 1 704 211 | 1 168 979 | 255 351 | 143 821 | 43 069 | 68 461 | 5 |
| 97 059 | 33 413 | 13 650 | 7 602 | 2 151 | 3 897 | 661 |
| 78 267 | 101 733 | 11 185 | 5 617 | 1 538 | 4 030 | 662 |
| 185 921 | 12 405 | 21 250 | 12 770 | 2 432 | 6 048 | 663 |
| 143 262 | 64 363 | 21 776 | 9 558 | 4 716 | 7 502 | 671 |
| 103 437 | 51 833 | 25 060 | 7 210 | 7 906 | 9 944 | 672 |
| 84 222 | 25 047 | 16 027 | 5 223 | 4 634 | 6 170 | 673 |
| 83 394 | 45 392 | 12 939 | 5 649 | 3 174 | 4 116 | 674 |
| 80 899 | 74 667 | 14 964 | 5 266 | 4 226 | 5 472 | 675 |
| 133 783 | 159 995 | 36 157 | 23 373 | 6 181 | 6 603 | 676 |
| 137 647 | 41 955 | 24 494 | 6 922 | 8 170 | 9 402 | 677 |
| 86 223 | 18 014 | 12 702 | 3 762 | 3 421 | 5 519 | 678 |
| 99 163 | 57 852 | 13 678 | 5 585 | 3 009 | 5 084 | 679 |
| 1 313 277 | 686 669 | 223 882 | 98 537 | 51 558 | 73 787 | 6 |
| 342 544 | 387 141 | 56 986 | 38 164 | 11 016 | 7 806 | 761 |
| 41 610 | 42 954 | 6 322 | 2 948 | 1 275 | 2 099 | 762 |
| - | - | - | - | - | - | 763 |
| - | - | - | - | - | - | 764 |
| 86 183 | 26 269 | 9 717 | 4 666 | 1 833 | 3 218 | 771 |
| 204 037 | 74 220 | 22 816 | 11 334 | 3 565 | 7 917 | 772 |
| 109 238 | 49 316 | 16 550 | 8 187 | 2 330 | 6 033 | 773 |
| 120 581 | 100 727 | 18 046 | 11 381 | 2 256 | 4 409 | 774 |
| 337 532 | 150 206 | 52 248 | 34 431 | 6 250 | 11 567 | 775 |
| 73 410 | 69 687 | 11 591 | 5 721 | 2 970 | 2 900 | 776 |
| 118 417 | 65 342 | 19 833 | 10 476 | 2 363 | 6 994 | 777 |
| 165 293 | 199 594 | 25 120 | 12 414 | 4 438 | 8 268 | 778 |
| 126 008 | 38 977 | 16 542 | 8 732 | 2 690 | 5 120 | 779 |
| 191 343 | 248 345 | 36 369 | 18 742 | 4 178 | 13 449 | 780 |
| 1 916 196 | 1 452 778 | 292 140 | 167 196 | 45 164 | 79 780 | 7 |
| 12 253 900 | 6 832 128 | 1 760 948 | 951 803 | 327 003 | 482 142 | |

³⁾ Einwohner am Ort ihrer alleinigen bzw. Hauptwohnung.

3.2.3 Abwasserbehandlungsanlagen und Behandlung des Abwassers

| Regional- schlüssel | Regionale Gliederung ¹⁾ | Anlagen insgesamt | Jahres- abwasser- menge insgesamt am Ablauf der Anlage | Ange- schlossene Einwohner- werte ²⁾ am 30.06.2010 | Behandlung des Abwassers | | |
|------------------------|------------------------------------|----------------------|---|---|--------------------------|-------------------------|--------------------------------------|
| | | | | | mechanische Behandlung | | |
| | | | | | Anlagen | Behandeltes Abwasser | Angeschlossen e Einwohnerwerte |
| Anzahl | | | | | 1 000 m ³ | Anzahl | |
| | Kreisfreie Städte | | | | | | |
| 161 | Ingolstadt | 3 | 25 982 | 215 354 | – | – | – |
| 162 | München | 1 | 111 667 | 982 200 | – | – | – |
| 163 | Rosenheim | 1 | 12 579 | 219 490 | – | – | – |
| | Landkreise | | | | | | |
| 171 | Altötting | 15 | 7 767 | 122 412 | 1 | 1 342 | 21 521 |
| 172 | Berchtesgadener Land | 11 | 11 900 | 155 106 | – | – | – |
| 173 | Bad Tölz-Wolfratshausen | 10 | 12 250 | 161 871 | – | – | – |
| 174 | Dachau | 27 | 18 170 | 161 302 | 1 | 9 | 248 |
| 175 | Ebersberg | 13 | 3 705 | 46 132 | – | – | – |
| 176 | Eichstätt | 39 | 9 705 | 130 695 | – | – | – |
| 177 | Erding | 19 | 22 829 | 366 217 | – | – | – |
| 178 | Freising | 25 | 81 667 | 820 956 | – | – | – |
| 179 | Fürstenfeldbruck | 12 | 21 730 | 270 328 | – | – | – |
| 180 | Garmisch-Partenkirchen | 17 | 12 574 | 120 072 | – | – | – |
| 181 | Landsberg a. Lech | 9 | 14 029 | 177 569 | – | – | – |
| 182 | Miesbach | 11 | 9 604 | 147 900 | – | – | – |
| 183 | Mühlendorf a. Inn | 32 | 9 350 | 122 467 | – | – | – |
| 184 | München | 5 | 4 853 | 85 023 | – | – | – |
| 185 | Neuburg-Schrobenhausen | 58 | 10 866 | 129 027 | 1 | 4 | 19 |
| 186 | Pfaffenhofen a.d.Ilm | 33 | 17 130 | 157 114 | – | – | – |
| 187 | Rosenheim | 43 | 21 738 | 266 280 | 1 | 2 | 31 |
| 188 | Starnberg | 2 | 7 262 | 34 883 | – | – | – |
| 189 | Traunstein | 18 | 15 150 | 241 665 | – | – | – |
| 190 | Weilheim-Schongau | 20 | 13 806 | 130 064 | – | – | – |
| 1 | Oberbayern | 424 | 476 313 | 5 264 127 | 4 | 1 357 | 21 819 |
| | Kreisfreie Städte | | | | | | |
| 261 | Landshut | 1 | 15 732 | 97 000 | – | – | – |
| 262 | Passau | 1 | 8 209 | 62 000 | – | – | – |
| 263 | Straubing | 1 | 7 556 | 91 453 | – | – | – |
| | Landkreise | | | | | | |
| 271 | Deggendorf | 32 | 16 561 | 147 913 | – | – | – |
| 272 | Freyung-Grafenau | 57 | 13 214 | 100 217 | – | – | – |
| 273 | Kelheim | 25 | 10 639 | 147 086 | – | – | – |
| 274 | Landshut | 57 | 12 972 | 141 837 | – | – | – |
| 275 | Passau | 68 | 22 790 | 253 298 | – | – | – |
| 276 | Regen | 30 | 15 006 | 128 755 | – | – | – |
| 277 | Rottal-Inn | 64 | 12 827 | 151 912 | – | – | – |
| 278 | Straubing-Bogen | 51 | 9 584 | 101 260 | – | – | – |
| 279 | Dingolfing-Landau | 17 | 11 237 | 158 671 | – | – | – |
| 2 | Niederbayern | 404 | 156 327 | 1 581 402 | – | – | – |
| | Kreisfreie Städte | | | | | | |
| 361 | Amberg | – | – | – | – | – | – |
| 362 | Regensburg | – | – | – | – | – | – |
| 363 | Weiden i.d.OPf. | 1 | 6 325 | 63 925 | – | – | – |
| | Landkreise | | | | | | |
| 371 | Amberg-Weizsach | 47 | 20 515 | 301 640 | 1 | 2 | 22 |
| 372 | Cham | 61 | 18 935 | 189 854 | – | – | – |
| 373 | Neumarkt i.d.OPf. | 33 | 17 103 | 191 154 | – | – | – |
| 374 | Neustadt a.d.Waldnaab | 52 | 15 505 | 137 731 | 2 | 33 | 327 |
| 375 | Regensburg | 34 | 37 465 | 411 301 | – | – | – |
| 376 | Schwandorf | 63 | 21 340 | 233 548 | – | – | – |
| 377 | Tirschenreuth | 27 | 13 840 | 139 882 | 1 | 32 | 75 |
| 3 | Oberpfalz | 318 | 151 028 | 1 669 035 | 4 | 67 | 424 |
| | Kreisfreie Städte | | | | | | |
| 461 | Bamberg | 1 | 14 940 | 285 614 | – | – | – |
| 462 | Bayreuth | 1 | 14 973 | 205 337 | – | – | – |
| 463 | Coburg | 1 | 5 417 | 101 894 | – | – | – |
| 464 | Hof | 1 | 23 761 | 260 000 | – | – | – |

¹⁾ Regionale Zuordnung erfolgt jeweils nach dem Standort der Abwasserbehandlungsanlage. - ²⁾ Summe aus Anzahl der Einwohner und der Einwohnergleichwerte.

in Bayern 2010 nach kreisfreien Städten und Landkreisen

| Behandlung des Abwassers | | | | | | Regional- schlüssel |
|----------------------------------|-------------------------|----------------------------------|--|-------------------------|----------------------------------|------------------------|
| biologische Behandlung insgesamt | | | darunter biologische Behandlung mit zusätzlichen Verfahrensstufen | | | |
| Anlagen | Behandeltes Abwasser | Angeschlossene Einwohnerwerte | Anlagen | Behandeltes Abwasser | Angeschlossene Einwohnerwerte | |
| Anzahl | 1 000 m³ | Anzahl | Anzahl | 1 000 m³ | Anzahl | |
| 3 | 25 982 | 215 354 | 1 | 25 951 | 214 304 | 161 |
| 1 | 111 667 | 982 200 | 1 | 111 667 | 982 200 | 162 |
| 1 | 12 579 | 219 490 | 1 | 12 579 | 219 490 | 163 |
| 14 | 6 425 | 100 891 | 11 | 6 388 | 100 155 | 171 |
| 11 | 11 900 | 155 106 | 6 | 11 535 | 144 794 | 172 |
| 10 | 12 250 | 161 871 | 9 | 12 248 | 161 821 | 173 |
| 26 | 18 161 | 161 054 | 15 | 17 150 | 151 665 | 174 |
| 13 | 3 705 | 46 132 | 6 | 3 478 | 42 788 | 175 |
| 39 | 9 705 | 130 695 | 30 | 9 228 | 124 305 | 176 |
| 19 | 22 829 | 366 217 | 14 | 22 657 | 363 191 | 177 |
| 25 | 81 667 | 820 956 | 21 | 81 191 | 817 080 | 178 |
| 12 | 21 730 | 270 328 | 8 | 21 207 | 266 672 | 179 |
| 17 | 12 574 | 120 072 | 16 | 12 562 | 119 792 | 180 |
| 9 | 14 029 | 177 569 | 8 | 14 005 | 177 314 | 181 |
| 11 | 9 604 | 147 900 | 9 | 9 594 | 147 642 | 182 |
| 32 | 9 350 | 122 467 | 19 | 9 082 | 117 238 | 183 |
| 5 | 4 853 | 85 023 | 5 | 4 853 | 85 023 | 184 |
| 57 | 10 862 | 129 008 | 13 | 9 234 | 111 074 | 185 |
| 33 | 17 130 | 157 114 | 18 | 16 485 | 151 542 | 186 |
| 42 | 21 736 | 266 249 | 32 | 21 329 | 256 406 | 187 |
| 2 | 7 262 | 34 883 | 1 | 7 246 | 34 693 | 188 |
| 18 | 15 150 | 241 665 | 18 | 15 150 | 241 665 | 189 |
| 20 | 13 806 | 130 064 | 16 | 13 657 | 128 087 | 190 |
| 420 | 474 956 | 5 242 308 | 278 | 468 476 | 5 158 941 | 1 |
| 1 | 15 732 | 97 000 | 1 | 15 732 | 97 000 | 261 |
| 1 | 8 209 | 62 000 | 1 | 8 209 | 62 000 | 262 |
| 1 | 7 556 | 91 453 | 1 | 7 556 | 91 453 | 263 |
| 32 | 16 561 | 147 913 | 15 | 14 989 | 134 602 | 271 |
| 57 | 13 214 | 100 217 | 34 | 11 835 | 91 108 | 272 |
| 25 | 10 639 | 147 086 | 20 | 10 213 | 142 857 | 273 |
| 57 | 12 972 | 141 837 | 26 | 10 310 | 115 058 | 274 |
| 68 | 22 790 | 253 298 | 53 | 22 167 | 249 412 | 275 |
| 30 | 15 006 | 128 755 | 23 | 14 846 | 126 673 | 276 |
| 64 | 12 827 | 151 912 | 25 | 11 485 | 135 876 | 277 |
| 51 | 9 584 | 101 260 | 29 | 8 345 | 85 308 | 278 |
| 17 | 11 237 | 158 671 | 13 | 10 717 | 150 577 | 279 |
| 404 | 156 327 | 1 581 402 | 241 | 146 404 | 1 481 924 | 2 |
| – | – | – | – | – | – | 361 |
| – | – | – | – | – | – | 362 |
| 1 | 6 325 | 63 925 | 1 | 6 325 | 63 925 | 363 |
| 46 | 20 513 | 301 618 | 25 | 19 255 | 290 024 | 371 |
| 61 | 18 935 | 189 854 | 42 | 18 239 | 181 519 | 372 |
| 33 | 17 103 | 191 154 | 26 | 16 722 | 186 349 | 373 |
| 50 | 15 472 | 137 404 | 35 | 14 530 | 131 809 | 374 |
| 34 | 37 465 | 411 301 | 27 | 37 167 | 405 394 | 375 |
| 63 | 21 340 | 233 548 | 39 | 20 871 | 227 754 | 376 |
| 26 | 13 808 | 139 807 | 22 | 13 644 | 138 847 | 377 |
| 314 | 150 961 | 1 668 611 | 217 | 146 753 | 1 625 621 | 3 |
| 1 | 14 940 | 285 614 | 1 | 14 940 | 285 614 | 461 |
| 1 | 14 973 | 205 337 | 1 | 14 973 | 205 337 | 462 |
| 1 | 5 417 | 101 894 | 1 | 5 417 | 101 894 | 463 |
| 1 | 23 761 | 260 000 | 1 | 23 761 | 260 000 | 464 |

Noch: 3.2.3 Abwasserbehandlungsanlagen und Behandlung des Abwassers

| Regional- schlüssel | Regionale Gliederung ¹⁾ | Anlagen insgesamt | Jahres- abwasser- menge insgesamt am Ablauf der Anlage | Ange- schlossene Einwohner- werte ²⁾ am 30.06.2010 | Behandlung des Abwassers | | |
|------------------------|--------------------------------------|----------------------|---|---|--------------------------|-------------------------|----------------------------------|
| | | | | | mechanische Behandlung | | |
| | | | | | Anlagen | Behandeltes Abwasser | Angeschlossene Einwohnerwerte |
| Anzahl | | | | | 1 000 m ³ | Anzahl | |
| | Landkreise | | | | | | |
| 471 | Bamberg | 45 | 17 544 | 165 886 | - | - | - |
| 472 | Bayreuth | 43 | 16 774 | 132 197 | - | - | - |
| 473 | Coburg | 18 | 13 479 | 119 713 | - | - | - |
| 474 | Forchheim | 11 | 15 669 | 183 857 | - | - | - |
| 475 | Hof | 34 | 14 477 | 55 084 | - | - | - |
| 476 | Kronach | 26 | 20 839 | 119 161 | - | - | - |
| 477 | Kulmbach | 35 | 18 124 | 185 076 | 1 | 14 | 100 |
| 478 | Lichtenfels | 18 | 11 815 | 97 324 | - | - | - |
| 479 | Wunsiedel i. Fichtelgebirge | 17 | 18 095 | 147 769 | - | - | - |
| 4 | Oberfranken | 251 | 205 907 | 2 058 912 | 1 | 14 | 100 |
| | Kreisfreie Städte | | | | | | |
| 561 | Ansbach | 9 | 7 447 | 60 124 | - | - | - |
| 562 | Erlangen | 1 | 21 513 | 184 842 | - | - | - |
| 563 | Fürth | 2 | 17 519 | 240 008 | - | - | - |
| 564 | Nürnberg | 2 | 74 487 | 1 181 250 | - | - | - |
| 565 | Schwabach | 1 | 4 536 | 38 278 | - | - | - |
| | Landkreise | | | | | | |
| 571 | Ansbach | 173 | 28 856 | 246 610 | 3 | 150 | 765 |
| 572 | Erlangen-Höchstadt | 20 | 14 744 | 144 323 | - | - | - |
| 573 | Fürth | 25 | 5 634 | 53 901 | - | - | - |
| 574 | Nürnberger Land | 42 | 26 815 | 233 840 | - | - | - |
| 575 | Neustadt a.d. Aisch-Bad Windsheim .. | 129 | 15 850 | 135 162 | 11 | 138 | 1 972 |
| 576 | Roth | 64 | 20 864 | 170 294 | 5 | 111 | 468 |
| 577 | Weißenburg- Gunzenhausen | 84 | 17 086 | 159 741 | - | - | - |
| 5 | Mittelfranken | 552 | 255 351 | 2 848 373 | 19 | 399 | 3 205 |
| | Kreisfreie Städte | | | | | | |
| 661 | Aschaffenburg | 1 | 13 650 | 130 472 | - | - | - |
| 662 | Schweinfurt | 1 | 11 185 | 180 000 | - | - | - |
| 663 | Würzburg | 1 | 21 250 | 198 326 | - | - | - |
| | Landkreise | | | | | | |
| 671 | Aschaffenburg | 13 | 21 776 | 207 242 | - | - | - |
| 672 | Bad Kissingen | 36 | 25 060 | 154 504 | - | - | - |
| 673 | Rhön-Grabfeld | 36 | 16 027 | 109 025 | 1 | 16 | 180 |
| 674 | Haßberge | 53 | 12 939 | 127 746 | 7 | 84 | 583 |
| 675 | Kitzingen | 39 | 14 964 | 154 537 | - | - | - |
| 676 | Miltenberg | 12 | 36 157 | 293 069 | - | - | - |
| 677 | Main-Spessart | 41 | 24 494 | 177 535 | - | - | - |
| 678 | Schweinfurt | 40 | 12 702 | 94 683 | - | - | - |
| 679 | Würzburg | 34 | 13 678 | 155 298 | - | - | - |
| 6 | Unterfranken | 307 | 223 882 | 1 982 437 | 8 | 100 | 763 |
| | Kreisfreie Städte | | | | | | |
| 761 | Augsburg | 1 | 56 986 | 729 685 | - | - | - |
| 762 | Kaufbeuren | 1 | 6 322 | 84 564 | - | - | - |
| 763 | Kempton (Allgäu) | - | - | - | - | - | - |
| 764 | Memmingen | - | - | - | - | - | - |
| | Landkreise | | | | | | |
| 771 | Aichach-Friedberg | 24 | 9 717 | 103 081 | - | - | - |
| 772 | Augsburg | 41 | 22 816 | 276 589 | - | - | - |
| 773 | Dillingen a. d. Donau | 22 | 16 550 | 157 680 | - | - | - |
| 774 | Günzburg | 15 | 18 046 | 221 308 | - | - | - |
| 775 | Neu- Ulm | 18 | 52 248 | 486 777 | - | - | - |
| 776 | Lindau (Bodensee) | 13 | 11 591 | 143 065 | - | - | - |
| 777 | Ostallgäu | 37 | 19 833 | 183 759 | - | - | - |
| 778 | Unterallgäu | 30 | 25 120 | 364 614 | - | - | - |
| 779 | Donau- Ries | 63 | 16 542 | 164 761 | - | - | - |
| 780 | Oberallgäu | 19 | 36 369 | 439 676 | - | - | - |
| 7 | Schwaben | 284 | 292 140 | 3 355 559 | - | - | - |
| | Bayern | 2 540 | 1 760 948 | 18 759 845 | 36 | 1 937 | 26 311 |

¹⁾ Regionale Zuordnung erfolgt jeweils nach dem Standort der Abwasserbehandlungsanlage. - ²⁾ Summe aus Anzahl der Einwohner und der Einwohnergleichwerte.

in Bayern 2010 nach kreisfreien Städten und Landkreisen

| Behandlung des Abwassers | | | | | | | Regional- schlüssel |
|----------------------------------|----------------------|----------------------------------|--|-------------------------|----------------------------------|----------|------------------------|
| biologische Behandlung insgesamt | | | darunter biologische Behandlung mit zusätzlichen Verfahrensstufen | | | | |
| Anlagen | Behandeltes Abwasser | Angeschlossene Einwohnerwerte | Anlagen | Behandeltes Abwasser | Angeschlossene Einwohnerwerte | | |
| Anzahl | 1 000 m³ | Anzahl | Anzahl | 1 000 m³ | Anzahl | | |
| 45 | 17 544 | 165 886 | 37 | 17 500 | 164 726 | 471 | |
| 43 | 16 774 | 132 197 | 31 | 15 999 | 126 078 | 472 | |
| 18 | 13 479 | 119 713 | 14 | 13 423 | 118 144 | 473 | |
| 11 | 15 669 | 183 857 | 9 | 15 632 | 182 886 | 474 | |
| 34 | 14 477 | 55 084 | 25 | 14 220 | 53 255 | 475 | |
| 26 | 20 839 | 119 161 | 25 | 20 614 | 118 259 | 476 | |
| 34 | 18 110 | 184 976 | 16 | 17 921 | 182 763 | 477 | |
| 18 | 11 815 | 97 324 | 9 | 11 664 | 96 145 | 478 | |
| 17 | 18 095 | 147 769 | 17 | 18 095 | 147 769 | 479 | |
| 250 | 205 893 | 2 058 812 | 187 | 204 159 | 2 042 870 | 4 | |
| 9 | 7 447 | 60 124 | 2 | 7 355 | 59 180 | 561 | |
| 1 | 21 513 | 184 842 | 1 | 21 513 | 184 842 | 562 | |
| 2 | 17 519 | 240 008 | 2 | 17 519 | 240 008 | 563 | |
| 2 | 74 487 | 1 181 250 | 2 | 74 487 | 1 181 250 | 564 | |
| 1 | 4 536 | 38 278 | 1 | 4 536 | 38 278 | 565 | |
| 170 | 28 706 | 245 845 | 56 | 23 602 | 210 381 | 571 | |
| 20 | 14 744 | 144 323 | 11 | 14 247 | 140 414 | 572 | |
| 25 | 5 634 | 53 901 | 13 | 5 309 | 51 188 | 573 | |
| 42 | 26 815 | 233 840 | 19 | 24 884 | 219 699 | 574 | |
| 118 | 15 712 | 133 190 | 40 | 13 746 | 117 947 | 575 | |
| 59 | 20 753 | 169 826 | 26 | 18 987 | 159 610 | 576 | |
| 84 | 17 086 | 159 741 | 14 | 14 355 | 133 695 | 577 | |
| 533 | 254 952 | 2 845 168 | 187 | 240 540 | 2 736 492 | 5 | |
| 1 | 13 650 | 130 472 | 1 | 13 650 | 130 472 | 661 | |
| 1 | 11 185 | 180 000 | 1 | 11 185 | 180 000 | 662 | |
| 1 | 21 250 | 198 326 | 1 | 21 250 | 198 326 | 663 | |
| 13 | 21 776 | 207 242 | 12 | 21 653 | 206 542 | 671 | |
| 36 | 25 060 | 154 504 | 23 | 23 338 | 143 656 | 672 | |
| 35 | 16 011 | 108 845 | 21 | 14 480 | 102 001 | 673 | |
| 46 | 12 855 | 127 163 | 26 | 11 015 | 115 663 | 674 | |
| 39 | 14 964 | 154 537 | 24 | 14 098 | 144 567 | 675 | |
| 12 | 36 157 | 293 069 | 8 | 36 100 | 292 639 | 676 | |
| 41 | 24 494 | 177 535 | 29 | 22 926 | 167 786 | 677 | |
| 40 | 12 702 | 94 683 | 7 | 9 324 | 70 244 | 678 | |
| 34 | 13 678 | 155 298 | 24 | 13 297 | 152 560 | 679 | |
| 299 | 223 782 | 1 981 674 | 177 | 212 316 | 1 904 456 | 6 | |
| 1 | 56 986 | 729 685 | 1 | 56 986 | 729 685 | 761 | |
| 1 | 6 322 | 84 564 | 1 | 6 322 | 84 564 | 762 | |
| - | - | - | - | - | - | 763 | |
| - | - | - | - | - | - | 764 | |
| 24 | 9 717 | 103 081 | 17 | 8 982 | 98 618 | 771 | |
| 41 | 22 816 | 276 589 | 30 | 22 179 | 270 253 | 772 | |
| 22 | 16 550 | 157 680 | 17 | 15 985 | 152 646 | 773 | |
| 15 | 18 046 | 221 308 | 14 | 18 022 | 220 611 | 774 | |
| 18 | 52 248 | 486 777 | 17 | 52 132 | 485 777 | 775 | |
| 13 | 11 591 | 143 065 | 11 | 11 580 | 142 795 | 776 | |
| 37 | 19 833 | 183 759 | 26 | 19 313 | 176 011 | 777 | |
| 30 | 25 120 | 364 614 | 23 | 24 834 | 360 188 | 778 | |
| 63 | 16 542 | 164 761 | 24 | 14 476 | 140 013 | 779 | |
| 19 | 36 369 | 439 676 | 12 | 35 942 | 435 663 | 780 | |
| 284 | 292 140 | 3 355 559 | 193 | 286 753 | 3 296 824 | 7 | |
| 2 504 | 1 759 011 | 18 733 534 | 1 480 | 1 705 401 | 18 247 128 | | |

3.3.1 Klärschlamm entsorgung und -verbleib aus der biologischen Abwasserbehandlung in Bayern 2010 nach kreisfreien Städten und Landkreisen

| Regional- schlüssel | Regionale Gliederung | Direkte Klärschlamm- entsorgung insgesamt ¹⁾²⁾ | darunter | | | |
|------------------------|-------------------------------|--|--------------------------|-----------------------|---|--|
| | | | Thermische Entsorgung | Stoffliche Verwertung | | |
| | | | | zusammen | darunter | |
| | | | | | in der Landwirt- schaft ⁴⁾ | bei landschafts- baulichen Maßnahmen ⁵⁾ |
| t Trockenmasse | | | | | | |
| | Kreisfreie Städte | | | | | |
| 161 | Ingolstadt | 2 902 | 907 | 1 995 | – | 1 995 |
| 162 | München | 30 186 | 30 186 | – | – | – |
| 163 | Rosenheim | 1 786 | – | 1 786 | – | 1 786 |
| | Landkreise | | | | | |
| 171 | Altötting | 2 431 | 2 182 | 249 | 249 | – |
| 172 | Berchtesgadener Land | 1 443 | 581 | 862 | 337 | 525 |
| 173 | Bad Tölz-Wolfratshausen | 2 008 | 949 | 1 059 | 329 | 730 |
| 174 | Dachau | 2 972 | 1 540 | 1 432 | 336 | 1 096 |
| 175 | Ebersberg | 768 | 445 | 323 | 266 | 57 |
| 176 | Eichstätt | 1 647 | 166 | 1 481 | 868 | 613 |
| 177 | Erding | 4 248 | 2 110 | 2 138 | 573 | 1 565 |
| 178 | Freising | 4 066 | 3 518 | 548 | 305 | 243 |
| 179 | Fürstenfeldbruck | 3 339 | 2 958 | 381 | 287 | 94 |
| 180 | Garmisch-Partenkirchen | 2 111 | 64 | 2 047 | 740 | 1 307 |
| 181 | Landsberg a. Lech | 2 747 | 78 | 2 669 | 1 479 | 1 190 |
| 182 | Miesbach | 1 758 | 1 649 | 109 | 16 | 93 |
| 183 | Mühldorf a. Inn | 1 942 | 1 393 | 549 | 534 | 15 |
| 184 | München | 1 427 | 1 293 | 134 | 14 | 120 |
| 185 | Neuburg-Schrobenhausen | 2 351 | 1 619 | 732 | 430 | 302 |
| 186 | Pfaffenhofen a.d. Ilm | 2 518 | 1 811 | 707 | 519 | 188 |
| 187 | Rosenheim | 3 732 | 1 168 | 2 564 | 1 315 | 1 249 |
| 188 | Starnberg | 934 | – | 934 | 180 | 754 |
| 189 | Traunstein | 2 813 | 906 | 1 907 | 1 544 | 363 |
| 190 | Weilheim-Schongau | 1 686 | 858 | 828 | 180 | 648 |
| 1 | Oberbayern | 81 815 | 56 381 | 25 434 | 10 501 | 14 933 |
| | Kreisfreie Städte | | | | | |
| 261 | Landshut | 1 693 | 1 693 | – | – | – |
| 262 | Passau | 1 022 | 294 | 728 | 491 | 237 |
| 263 | Straubing | 954 | 678 | 276 | 190 | 86 |
| | Landkreise | | | | | |
| 271 | Deggendorf | 2 365 | 680 | 1 685 | 1 137 | 548 |
| 272 | Freyung-Grafenau | 1 611 | 462 | 1 149 | 776 | 373 |
| 273 | Kelheim | 1 800 | 175 | 1 625 | 1 560 | 65 |
| 274 | Landshut | 1 625 | 44 | 1 581 | 875 | 706 |
| 275 | Passau | 3 794 | 1 090 | 2 704 | 1 826 | 878 |
| 276 | Regen | 1 601 | 460 | 1 141 | 770 | 371 |
| 277 | Rottal- Inn | 2 115 | 869 | 1 246 | 1 046 | 200 |
| 278 | Straubing-Bogen | 2 091 | 1 487 | 604 | 416 | 188 |
| 279 | Dingolfing-Landau | 1 627 | 668 | 959 | 805 | 154 |
| 2 | Niederbayern | 22 298 | 8 600 | 13 698 | 9 892 | 3 806 |
| | Kreisfreie Städte | | | | | |
| 361 | Amberg | 1 352 | – | 1 352 | 1 089 | 263 |
| 362 | Regensburg | 4 428 | 4 428 | – | – | – |
| 363 | Weiden i.d.OPf. | 1 011 | – | 1 011 | – | 1 011 |
| | Landkreise | | | | | |
| 371 | Amberg- Sulzbach | 1 557 | 662 | 895 | 391 | 504 |
| 372 | Cham | 2 254 | – | 2 254 | 1 187 | 1 067 |
| 373 | Neumarkt i.d.OPf. | 2 503 | 959 | 1 544 | 471 | 1 073 |
| 374 | Neustadt a. d. Waldnaab | 1 563 | 214 | 1 349 | 64 | 1 285 |
| 375 | Regensburg | 1 473 | 475 | 998 | 734 | 264 |
| 376 | Schwandorf | 2 880 | 176 | 2 704 | 1 378 | 1 326 |
| 377 | Tirschenreuth | 2 397 | – | 2 397 | 434 | 1 963 |
| 3 | Oberpfalz | 21 418 | 6 914 | 14 504 | 5 748 | 8 756 |
| | Kreisfreie Städte | | | | | |
| 461 | Bamberg | 3 046 | 3 046 | – | – | – |
| 462 | Bayreuth | 2 541 | 2 541 | – | – | – |
| 463 | Coburg | 1 035 | – | 1 035 | – | 1 035 |
| 464 | Hof | 1 599 | 1 210 | 389 | – | 389 |

1) Nachrichtlich aus der Abfallbilanz des Bayerischen Landesamtes für Umwelt. - 2) Ohne Abgabe an andere Abwasserbehandlungsanlage

Noch: 3.3.1 Klärschlammensorgung und -verbleib aus der biologischen Abwasserbehandlung
in Bayern 2010 nach kreisfreien Städten und Landkreisen

| Regional- schlüssel | Regionale Gliederung | Direkte Klärschlamm- entsorgung insgesamt ¹⁾²⁾ | darunter | | | |
|------------------------|---|--|--------------------------|-----------------------|---|--|
| | | | Thermische Entsorgung | Stoffliche Verwertung | | |
| | | | | zusammen | darunter | |
| | | | | | in der Landwirt- schaft ⁴⁾ | bei landschafts- baulichen Maßnahmen ⁵⁾ |
| t Trockenmasse | | | | | | |
| | Landkreise | | | | | |
| 471 | Bamberg | 3 455 | 1 110 | 2 345 | 1 173 | 1 172 |
| 472 | Bayreuth | 810 | 199 | 611 | 223 | 388 |
| 473 | Coburg | 1 680 | 833 | 847 | 547 | 300 |
| 474 | Forchheim | 2 075 | 1 121 | 954 | 493 | 461 |
| 475 | Hof | 3 469 | 2 625 | 844 | - | 844 |
| 476 | Kronach | 1 024 | 97 | 927 | - | 927 |
| 477 | Kulmbach | 1 713 | - | 1 713 | 53 | 1 660 |
| 478 | Lichtenfels | 1 364 | 219 | 1 145 | 303 | 842 |
| 479 | Wunsiedel i. Fichtelgebirge | 1 418 | 23 | 1 395 | 331 | 1 064 |
| 4 | Oberfranken | 25 229 | 13 024 | 12 205 | 3 123 | 9 082 |
| | Kreisfreie Städte | | | | | |
| 561 | Ansbach | 900 | - | 900 | - | 900 |
| 562 | Erlangen | 3 310 | 2 246 | 1 064 | 932 | 132 |
| 563 | Fürth | 3 047 | 1 013 | 2 034 | - | 2 034 |
| 564 | Nürnberg | 9 988 | 9 988 | - | - | - |
| 565 | Schwabach | 723 | - | 723 | - | 723 |
| | Landkreise | | | | | |
| 571 | Ansbach | 4 818 | 3 206 | 1 612 | 689 | 923 |
| 572 | Erlangen- Höchstadt | 2 798 | 618 | 2 180 | 290 | 1 890 |
| 573 | Fürth | 1 735 | 67 | 1 668 | 532 | 1 136 |
| 574 | Nürnberger Land | 2 624 | 1 781 | 843 | 154 | 689 |
| 575 | Neustadt a.d. Aisch-Bad Windsheim | 1 874 | 804 | 1 070 | 586 | 484 |
| 576 | Roth | 2 183 | 261 | 1 922 | 151 | 1 771 |
| 577 | Weißenburg-Gunzenhausen | 1 929 | - | 1 929 | 385 | 1 544 |
| 5 | Mittelfranken | 35 929 | 19 984 | 15 945 | 3 719 | 12 226 |
| | Kreisfreie Städte | | | | | |
| 661 | Aschaffenburg | 1 649 | - | 1 649 | 1 649 | - |
| 662 | Schweinfurt | 2 221 | 2 221 | - | - | - |
| 663 | Würzburg | 8 072 | 5 348 | 2 724 | - | 2 724 |
| | Landkreise | | | | | |
| 671 | Aschaffenburg | 2 933 | 597 | 2 336 | 1 063 | 1 273 |
| 672 | Bad Kissingen | 1 855 | - | 1 855 | 1 783 | 72 |
| 673 | Rhön-Grabfeld | 2 335 | - | 2 335 | 2 335 | - |
| 674 | Haßberge | 2 131 | 872 | 1 259 | 1 095 | 164 |
| 675 | Kitzingen | 2 136 | - | 2 136 | 559 | 1 577 |
| 676 | Miltenberg | 4 640 | 4 383 | 257 | 153 | 104 |
| 677 | Main-Spessart | 2 191 | 652 | 1 539 | 507 | 1 032 |
| 678 | Schweinfurt | 1 471 | 164 | 1 307 | 592 | 715 |
| 679 | Würzburg | 3 126 | 559 | 2 567 | 389 | 2 178 |
| 6 | Unterfranken | 34 760 | 14 796 | 19 964 | 10 125 | 9 839 |
| | Kreisfreie Städte | | | | | |
| 761 | Augsburg | 9 684 | 9 684 | - | - | - |
| 762 | Kaufbeuren | 709 | 709 | - | - | - |
| 763 | Kempten (Allgäu) | 1 883 | 519 | 1 364 | 128 | 1 236 |
| 764 | Memmingen | 1 826 | 1 813 | 13 | - | 13 |
| | Landkreise | | | | | |
| 771 | Aichach-Friedberg | 2 486 | - | 2 486 | - | 2 486 |
| 772 | Augsburg | 5 829 | 1 481 | 4 348 | 1 296 | 3 052 |
| 773 | Dillingen a. d. Donau | 2 798 | 890 | 1 908 | 896 | 1 012 |
| 774 | Günzburg | 3 331 | 2 267 | 1 064 | 1 064 | - |
| 775 | Neu-Ulm | 4 835 | 3 910 | 925 | 704 | 221 |
| 776 | Lindau (Bodensee) | 2 432 | 670 | 1 762 | 166 | 1 596 |
| 777 | Ostallgäu | 3 270 | 2 018 | 1 252 | 591 | 661 |
| 778 | Unterallgäu | 3 218 | 1 919 | 1 299 | 849 | 450 |
| 779 | Donau-Ries | 3 848 | 1 225 | 2 623 | 1 231 | 1 392 |
| 780 | Oberallgäu | 4 567 | 1 258 | 3 309 | 311 | 2 998 |
| 7 | Schwaben | 50 716 | 28 363 | 22 353 | 7 236 | 15 117 |
| | Bayern | 272 165 | 148 062 | 124 103 | 50 344 | 73 759 |

1) Nachrichtlich aus der Abfallbilanz des Bayerischen Landesamtes für Umwelt. -²⁾ Ohne Abgabe an andere Abwasserbehandlungsanlagen.

Veröffentlichungsverzeichnis

| Bestell-Nr. | Kenn-ziffer | Statistische Berichte (Informationelle Grundversorgung) - im Webshop als Datei kostenlos zum Download | Reg. Gliederung | Periodizität | Medium |
|---|-------------|--|-----------------|--------------|--------|
| Q. Umwelt | | | | | |
| QI Wasserversorgung und Abwasserentsorgung | | | | | |
| Q11003 | QI1 | Öffentliche Wasserversorgung und Abwasserentsorgung in Bayern 2010 | K | 3j | @ |
| Q12003 | QI2 | Nichtöffentliche Wasserversorgung und nichtöffentliche Abwasserentsorgung in Bayern 2010 | K | 3j | @ |
| Q1300C | QI3 | Wasser- und Abwasserentgelte in Bayern 2008 - 2010 | K | 3j | @ |
| Q14003 | QI4 | Wasserversorgung und Abwasserentsorgung bei Wärmekraftwerken für die öffentliche Versorgung in Bayern 1991 bis 2004 (letztmalig) | L | 3j | @ |
| QII Abfallwirtschaft, Recycling | | | | | |
| Q2100C | QII1 | Abfallwirtschaft in Bayern | K | j | @ |
| Q2400C | QII4 | Entsorgung von Bauabfällen in Bayern | L | 2j | @ |
| Q25003 | QII5 | Verwertung von Altkunststoffen, Altpapier und Altglas in Bayern 2004 (letztmalig) | L | 2j | @ |
| QIII Umweltschutzaufgaben und -produkte | | | | | |
| Q3100C | QIII1 | Investitionen für den Umweltschutz im Produzierenden Gewerbe in Bayern | L | j | @ |
| Q3200C | QIII2 | Waren und Dienstleistungen für den Umweltschutz in Bayern | L | j | @ |
| QIV Umweltbelastungen | | | | | |
| Q4100C | QIV1 | Unfälle beim Umgang mit und bei der Beförderung von wassergefährdenden Stoffen in Bayern | L | j | @ |
| Q43003 | QIV3 | Verwendung von klimawirksamen Stoffen in Bayern | L | j | @ |

| Tabellen-Nr. | Regio-Stat-Tabellen | Reg. Gliederung | Periodizität | Anz. d. Wertfelder |
|---|--|-----------------|--------------|--------------------|
| Umwelt | | | | |
| Erhebung über Abfallentsorgung | | | | |
| 500-41 | Entsorgungs- und Behandlungsanlagen, Abfallmengen | K | j | 6 |
| 500-42 | Art der Entsorgungs- und Behandlungsanlagen | K | j | 7 |
| Statistik der besonders überwachungsbedürftigen Abfälle, über die Nachweise zu führen sind | | | | |
| 504-31 | Primär nachgewiesene Abfallmengen | K | j | 4 |
| Statistik der öffentlichen Wasserversorgung | | | | |
| 514-31 | Wassergewinnung | K | 3j | 7 |
| 514-42 | Anschlussgrad, Wasserabgabe | K | 3j | 6 |
| Statistik der Wassereigenversorgung und -entsorgung privater Haushalte | | | | |
| 516-31 | Anschlussgrade | K | 3j | 3 |
| 516-42 | Kanalnetz, Abwasserbehandlungsanlagen | K | 3j | 16 |
| Statistik der Wasser- und Abwasserentgelte | | | | |
| 517-01 | Wasser- und Abwasserentgelte in Bayern 2008 - 2010 | K | 3j | 2 |