



Statistische Berichte

Bewährungshilfestatistik in Bayern 2021

Unterstellungen am 31. Dezember
und beendete Bewährungsaufsichten
im Laufe des Jahres



B VI 7 j 2021
Hrsg. im November 2022
Bestellnr. B6700C 202100

Zeichenerklärung

- 0 mehr als nichts, aber weniger als die Hälfte der kleinsten in der Tabelle nachgewiesenen Einheit
- nichts vorhanden oder keine Veränderung
- / keine Angaben, da Zahlen nicht sicher genug
- Zahlenwert unbekannt, geheimzuhalten oder nicht rechenbar
- ... Angabe fällt später an
- X Tabellenfach gesperrt, da Aussage nicht sinnvoll
- () Nachweis unter dem Vorbehalt, dass der Zahlenwert erhebliche Fehler aufweisen kann
- p vorläufiges Ergebnis
- r berichtiges Ergebnis
- s geschätztes Ergebnis
- D Durchschnitt
- ≙ entspricht

Auf- und Abrunden

Im Allgemeinen ist ohne Rücksicht auf die Endsummen auf- bzw. abgerundet worden. Deshalb können sich bei der Summierung von Einzelangaben geringfügige Abweichungen zu den ausgewiesenen Endsummen ergeben. Bei der Aufgliederung der Gesamtheit in Prozent kann die Summe der Einzelwerte wegen Rundens vom Wert 100 % abweichen. Eine Abstimmung auf 100 % erfolgt im Allgemeinen nicht.

Publikationsservice

Das Bayerische Landesamt für Statistik veröffentlicht jährlich über 400 Publikationen. Das aktuelle Veröffentlichungsverzeichnis ist im Internet als Datei verfügbar, kann aber auch als Druckversion kostenlos zugesandt werden.

Kostenlos

ist der Download der meisten Veröffentlichungen, z. B. von Statistischen Berichten (PDF- oder Excel-Format).

Kostenpflichtig

sind alle Printversionen (auch von Statistischen Berichten), Datenträger und ausgewählte Dateien (z. B. von Verzeichnissen, von Beiträgen, vom Jahrbuch).

Publikationsservice

 Alle Veröffentlichungen sind im Internet verfügbar unter www.statistik.bayern.de/produkte

Impressum

Statistische Berichte

bieten in tabellarischer Form neuestes Zahlenmaterial der jeweiligen Erhebung. Dieses wird, soweit erforderlich, methodisch erläutert und kurz kommentiert.

Herausgeber, Druck und Vertrieb

Bayerisches Landesamt für Statistik
Nürnberger Straße 95
90762 Fürth

Papier

Gedruckt auf umweltfreundlichem Papier, chlorfrei gebleicht.

Vertrieb

E-Mail vertrieb@statistik.bayern.de
Telefon 0911 98208-6311
Telefax 0911 98208-96638

Auskunftsdienst

E-Mail info@statistik.bayern.de
Telefon 0911 98208-6563
Telefax 0911 98208-96563

© Bayerisches Landesamt für Statistik, Fürth 2022
Vervielfältigung und Verbreitung, auch auszugsweise, mit Quellenangabe gestattet.

Hinweis: Diese Druckschrift wird im Rahmen der Öffentlichkeitsarbeit der Bayerischen Staatsregierung herausgegeben. Sie darf weder von Parteien noch von Wahlwerbern oder Wahlhelfern im Zeitraum von fünf Monaten vor einer Wahl zum Zwecke der Wahlwerbung verwendet werden. Dies gilt für Landtags-, Bundestags-, Kommunal- und Europawahlen. Missbräuchlich ist während dieser Zeit insbesondere die Verteilung auf Wahlveranstaltungen, an Informationsständen der Parteien sowie das Einlegen, Aufdrucken und Aufkleben parteipolitischer Informationen oder Werbemittel. Untersagt ist gleichfalls die Weitergabe an Dritte zum Zwecke der Wahlwerbung. Auch ohne zeitlichen Bezug zu einer bevorstehenden Wahl darf die Druckschrift nicht in einer Weise verwendet werden, die als Parteinahme der Staatsregierung zugunsten einzelner politischer Gruppen verstanden werden könnte. Den Parteien ist es gestattet, die Druckschrift zur Unterrichtung ihrer eigenen Mitglieder zu verwenden.

Inhaltsverzeichnis

Vorbemerkung	5
Abbildungen	
1. Unterstellungen unter Bewährungsaufsicht am 31.12. des Berichtsjahres ab 2002	6
2. Entwicklung der Anzahl der Bewährungshilfeprobanden seit 2002	6
3. Unterstellungen am 31.12.2021 insgesamt nach schwersten Straftaten - Hauptdeliktgruppen	7
4. Unterstellungen am 31.12.2021 nach Art des Strafrechts und Hauptdeliktgruppen	7
5. Beendete Unterstellungen im Jahr 2021 nach Altersgruppen der Probanden (Alter zum Zeitpunkt der Unterstellung)	8
6. Anteil erfolgreich beendeter Unterstellungen im Jahr 2021 nach Altersgruppen und Geschlecht	8
7. Durch Bewährung oder Widerruf wegen Nichtbewährung beendete Bewährungsaufsichten seit 2002	
a) allgemeines Strafrecht	9
b) Jugendstrafrecht	9
8. Beendete Bewährungsaufsichten im Jahr 2021 nach Beendigungsgründen	
a) allgemeines Strafrecht	10
b) Jugendstrafrecht	10
Zeitreihenübersichten	
1. Probanden und Unterstellungen unter Bewährungsaufsicht seit 2001	11
2. Unterstellungen am 31.12. unter Bewährungsaufsicht seit 2001 nach dem Grund der Unterstellung	12
3. Beendete Bewährungsaufsichten seit 2001 nach Art des Strafrechts und Beendigungsgründen	13
4. Anteil erfolgreich beendeter Unterstellungen seit 2011 nach Altersgruppen und Geschlecht (Alter der Probanden zum Zeitpunkt der Unterstellung)	14
Tabellen	
Unterstellungen unter Bewährungsaufsicht in Bayern am 31.12.2021	
RB. 1 nach OLG-Bezirken und Landgerichtsbezirken	16
RB. 2 nach allgemeinem Strafrecht nach OLG- und Landgerichtsbezirken und dem Grund der Unterstellung	18
RB. 3 nach Jugendstrafrecht nach OLG- und Landgerichtsbezirken und dem Grund der Unterstellung	20
RB. 4 nach schwersten Straftaten	22
Beendete Bewährungsaufsichten in Bayern im Jahr 2021	
RB. 10 nach Art der Beendigung, Alter der Unterstellten und Staatsangehörigkeit	40
RB. 11 nach allgemeinem Strafrecht nach Unterstellungs- und Beendigungsgründen	41
RB. 12 nach Jugendstrafrecht nach Unterstellungs- und Beendigungsgründen	42
RB. 20 nach Alter der Unterstellten und schwersten Straftaten	43
RB. 21 Durch Bewährung beendete Bewährungsaufsichten nach Alter der Unterstellten und schwersten Straftaten	44
RB. 22 Durch Widerruf beendete Bewährungsaufsichten nach Alter der Unterstellten und schwersten Straftaten	45
RB. 23 Durch Einbeziehung in ein neues Urteil beendete Bewährungsaufsichten nach Alter der Unterstellten und schwersten Straftaten	46
- nach allgemeinem Strafrecht	
RB. 30 nach früheren Verurteilungen und Unterstellungen sowie schwersten Straftaten	48
RB. 31 Ausgewählte beendete Bewährungsaufsichten nach Beendigungsgründen und schwersten Straftaten	50
RB. 32 aufgrund Strafaussetzung zur Bewährung bei Freiheitsstrafen nach § 56 StGB nach Beendigungsgründen und schwersten Straftaten	52
RB. 33 aufgrund Aussetzung des Strafrestes bei Verbüßung von zwei Dritteln oder mehr (§ 57 Abs.1 StGB) nach Beendigungsgründen und schwersten Straftaten	54
RB. 34 aufgrund Aussetzung des Strafrestes bei Verbüßung von weniger als zwei Dritteln (§ 57 Abs.2 StGB) nach Beendigungsgründen und schwersten Straftaten	56
RB. 35 aufgrund Straf-(Rest-) Aussetzung nach §§ 35, 36 BtMG nach Beendigungsgründen und schwersten Straftaten	58

- nach Jugendstrafrecht		
RB. 40	nach früheren Verurteilungen und Unterstellungen sowie schwersten Straftaten	60
RB. 41	Ausgewählte beendete Bewährungsaufsichten nach Beendigungsgründen und schwersten Straftaten	62
RB. 42	aufgrund Aussetzung der Verhängung der Jugendstrafe nach § 27 JGG nach Beendigungsgründen und schwersten Straftaten	64
RB. 43	aufgrund Strafaussetzung zur Bewährung bei Jugendstrafe nach § 21 JGG nach Beendigungsgründen und schwersten Straftaten	66
RB. 44	aufgrund Strafaussetzung zur Bewährung bei Jugendstrafe nach § 30 JGG nach Beendigungsgründen und schwersten Straftaten	68
RB. 45	aufgrund Aussetzung des Restes einer Jugendstrafe nach § 88 JGG nach Beendigungsgründen und schwersten Straftaten	70
RB. 46	aufgrund erneuter Anordnung nach § 24 Abs. 2 JGG nach Beendigungsgründen und schwersten Straftaten	72
RB. 47	aufgrund Straf-(Rest-) Aussetzung nach §§ 35, 36 BtMG nach Beendigungsgründen und schwersten Straftaten	74
RB. 48	aufgrund Vorbewährung nach §§ 61, 61b Abs. 1 S. 2 JGG und schwersten Straftaten	76
Anhang		
	Zählkarten nach allgemeinem Strafrecht	78
	Zählkarten nach Jugendstrafrecht	80
	Qualitätsmerkmale der Statistik	82

Abkürzungen

BWA = Bewährungsaufsicht	BtMG = Betäubungsmittelgesetz	FA = Führungsaufsicht
I = Insgesamt	i.V.m. = in Verbindung mit	JGG = Jugendgerichtsgesetz
M = Männlich	StGB = Strafgesetzbuch	STV = Straftatenverzeichnis
StVG = Straßenverkehrsgesetz	W = Weiblich	WStG = Wehrstrafgesetz

Vorbemerkung

Die Ergebnisse der seit 1963 bundeseinheitlich durchgeführten Bewährungshilfestatistik werden seit dem Berichtsjahr 2007 in einem Statistischen Bericht veröffentlicht.

Die Ergebnisse werden in zwei Teilen dargestellt. Der erste Teil enthält Schaubilder und tabellarische Zeitreihendarstellungen.

Im zweiten Teil des Berichts folgt der umfangreiche Tabellenteil mit den Ergebnissen des Berichtsjahres. Dort finden sich zunächst Nachweisungen über die am Jahresende bestehenden Unterstellungen unter Bewährungsaufsicht nach dem Gerichtsbezirk, dem Grund der Unterstellung sowie nach ausgewählten Straftaten (RB. 1 bis RB. 4). Es folgen Tabellen über die beendeten Bewährungsaufsichten im Laufe des Berichtsjahres (RB. 10 bis RB. 48) nach Beendigungsgründen sowie nach Art der Straftat und ausgewählten persönlichen Merkmalen der Unterstellten.

Bei den Unterstellungen unter Bewährungsaufsicht handelt es sich um Fälle, bei denen den Straffälligen entweder im Urteil Strafaussetzung zur Bewährung oder nach Verbüßung eines Teils der erkannten Freiheits- bzw. Jugendstrafe vorzeitige Entlassung gewährt und gleichzeitig Unterstellung unter einen Bewährungshelfer bzw. eine Bewährungshelferin angeordnet worden ist. Erfasst werden außerdem die Unterstellungen, die aufgrund der Aussetzung der Jugendstrafe erfolgen. Dabei erstreckt sich die Bewährungshilfestatistik ausschließlich auf Unterstellungen der hauptamtlichen Bewährungshelfer und Bewährungshelferinnen.

Die Zahl der Unterstellungen ist größer als die der unterstellten Personen. Das ergibt sich daraus, dass eine Person, die wegen mehrerer Straftaten in verschiedenen Verfahren abgeurteilt worden ist, mehrfach unter Bewährungshilfe gestellt werden kann (Mehrfachunterstellung, siehe hierzu die Tabellen RB. 1, RB. 30 und RB. 40).

Im Berichtsjahr 2001 wurden erstmals Unterstellungen nach §§ 35, 36 BtMG (Bewährungsunterstellungen für betäubungsmittelabhängige Straftäter, die sich einer Rehabilitationsmaßnahme unterziehen oder unterzogen haben) getrennt erfasst. Die Zahl der gemäß dieser Bestimmung einem hauptamtlichen Bewährungshelfer unterstellten Personen findet sich in der Tabelle RB. 2 bzw. RB. 3.

In der Statistik werden die durch Bewährung beendeten Unterstellungen denjenigen gegenübergestellt, die durch Widerruf dieser Vergünstigung beendet worden sind. Seit dem Berichtsjahr 1992 werden darüber hinaus die insbesondere bei Unterstellungen nach Jugendstrafrecht vermehrt aufgetretenen Fälle erfasst, in denen die Unterstellung durch Einbeziehung in ein neues Urteil beendet wurde. Um eine Vergleichbarkeit der Bewährungs- bzw. Widerrufsquoten mit den Vorjahren zu gewährleisten, sind die durch Einbeziehung in ein neues Urteil beendeten Unterstellungen unter Bewährungsaufsicht in die Zeitreihendarstellung der Übersicht 3 nicht mit einbezogen.

Die Ergebnisdarstellung zu den beendeten Unterstellungen nach Alter, Staatsangehörigkeit und Art der Straftat (Tabellen 10 bis 40) beschränken sich auf die Fälle, die nicht im Wege der Gnade angeordnet wurden. Die Zahl der im Wege der Gnade angeordneten Unterstellungen unter Bewährungsaufsicht kann den Tabellen RB. 2 und RB. 3 entnommen werden.

Das Straftatenverzeichnis der Bewährungshilfestatistik stimmt mit dem der Strafverfolgungsstatistik sowie der Strafvollzugsstatistik überein. Die Vergleichbarkeit dieser Statistiken ist somit gewährleistet.

Die Bewährungshilfestatistik ist eine Personenstatistik mit Zu- und Abgangszählkarten. D.h. zum Zeitpunkt der Unterstellung wird der Proband mit einer Zugangszählkarte, bei Beendigung mit einer Abgangszählkarte erfasst. Zu- und zugehörige Abgangszählkarten werden sodann zusammengeführt. Die Anzahl der bestehenden Unterstellungen wird errechnet aus der Anzahl der Zugangszählkarten ohne zugehörige Abgangszählkarte. Systembedingt kann es durch fehlende Abgangszählkarten zu überhöhten Beständen kommen. Fehlende Abgangszählkarten können beispielsweise auf technische Probleme oder auch einen Systemwechsel (Geschäftsautomation bei den Berichtsstellen) zurückzuführen sein.

Aufgrund dessen wird bei langandauernden Unterstellungen eine manuelle Plausibilisierung durch Rückfragen bei den Berichtsstellen durchgeführt. Sollte auf diese Weise bei einer beendeten Unterstellung die Aufklärung des Abgangsgrundes nicht möglich sein, wird die Zugangszählkarte ergebnisneutral ausgepflegt.

Im Jahr 2015 wurde daneben – gemeinsam mit den Berichtsstellen – ein PC-gestützter Abgleich von Altfällen durchgeführt und der Bestand der Bewährungshilfeprobanden um tatsächlich nicht mehr bestehende Unterstellungen bereinigt. Daher ergibt sich für das Berichtsjahr 2015 ein auffällig starker Rückgang bei der Anzahl der Bewährungshilfeprobanden.

Abb. 1
**Unterstellungen unter Bewährungsaufsicht in Bayern
 von 2002 bis 2021 am 31.12. des Berichtsjahres**



Abb. 2
Entwicklung der Bewährungshilfeprobanden* in Bayern seit 2002



* Abzüglich Mehrfachunterstellungen.

Abb. 3

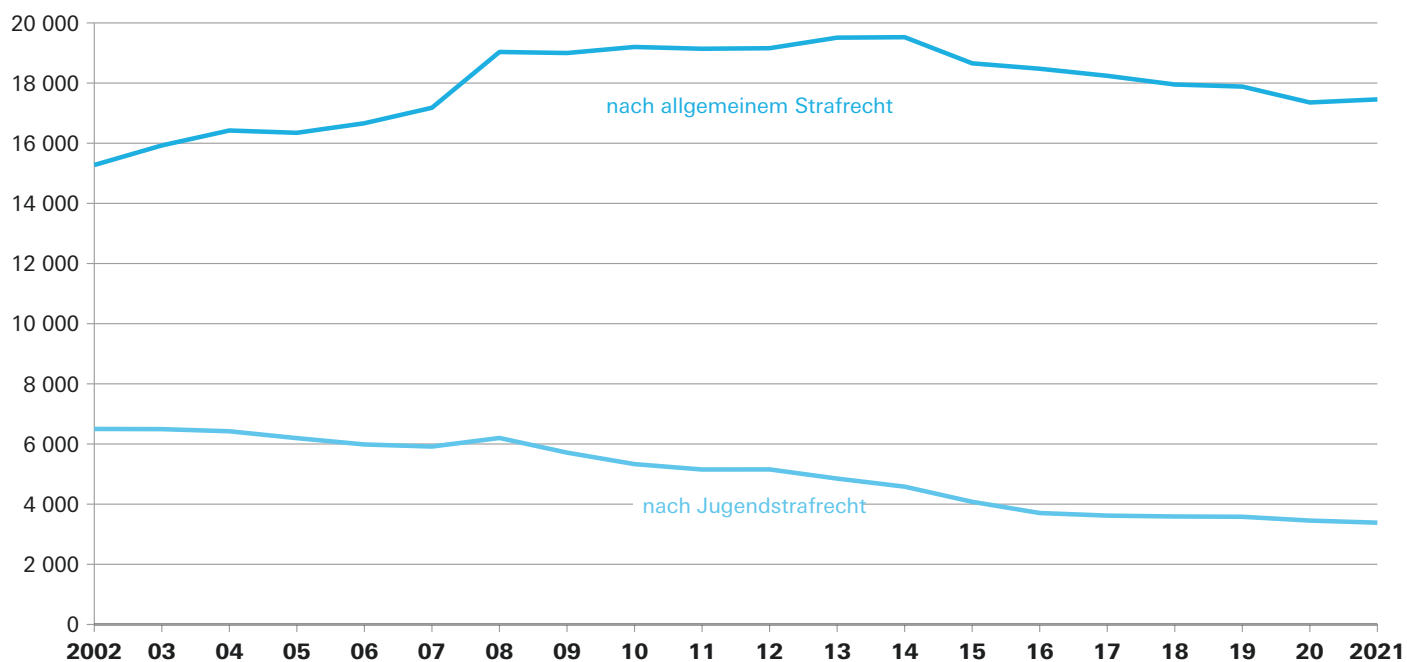
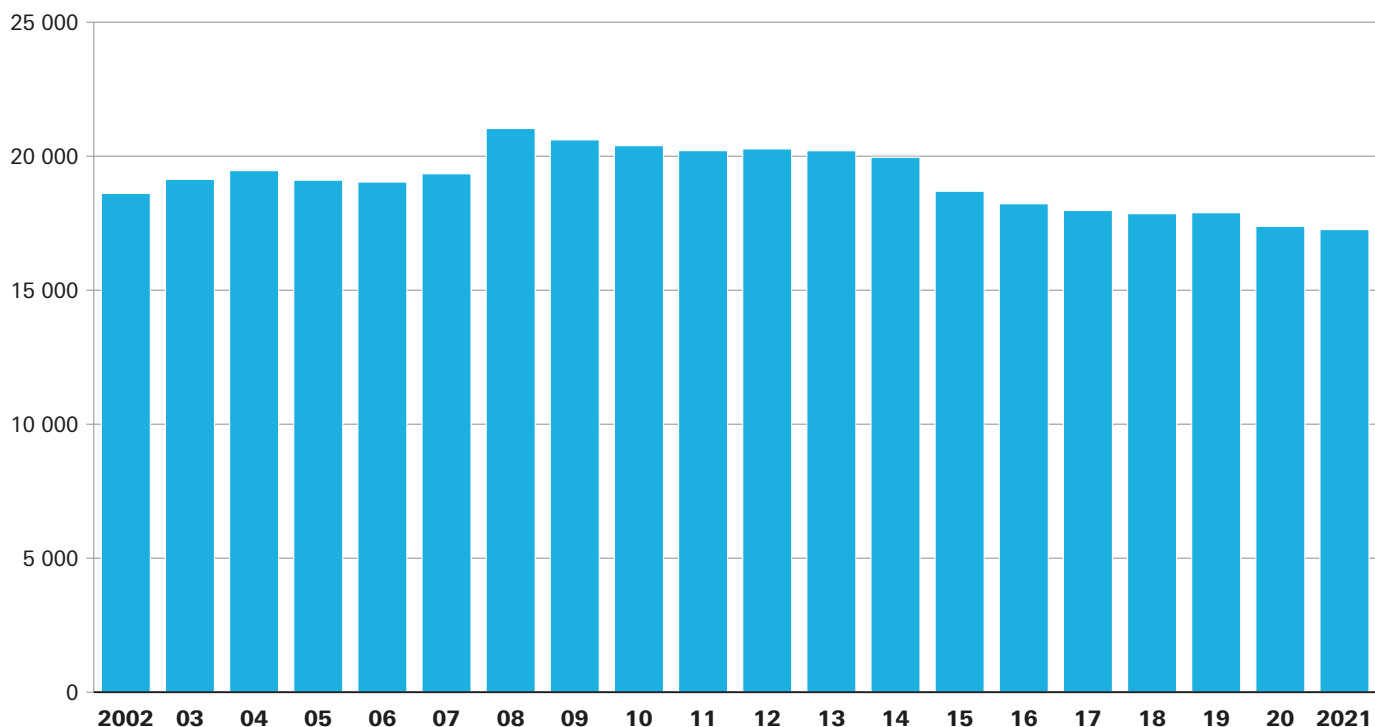
Unterstellungen am 31.12.2021 in Bayern insgesamt nach schwersten Straftaten – Hauptdeliktgruppen in Prozent



Abb. 4

Unterstellungen am 31.12.2021 in Bayern nach Art des Strafrechts und Hauptdeliktgruppen

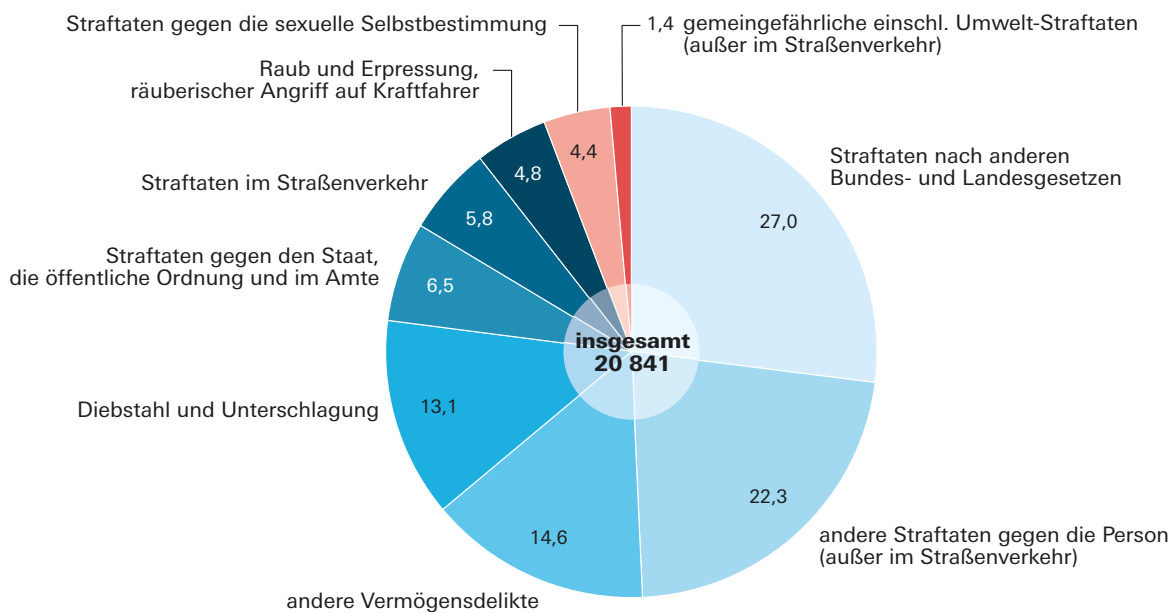

Abb. 5

Beendete Unterstellungen in Bayern im Jahr 2021 nach Altersgruppen der Probanden
 Alter zum Zeitpunkt der Unterstellung in Prozent

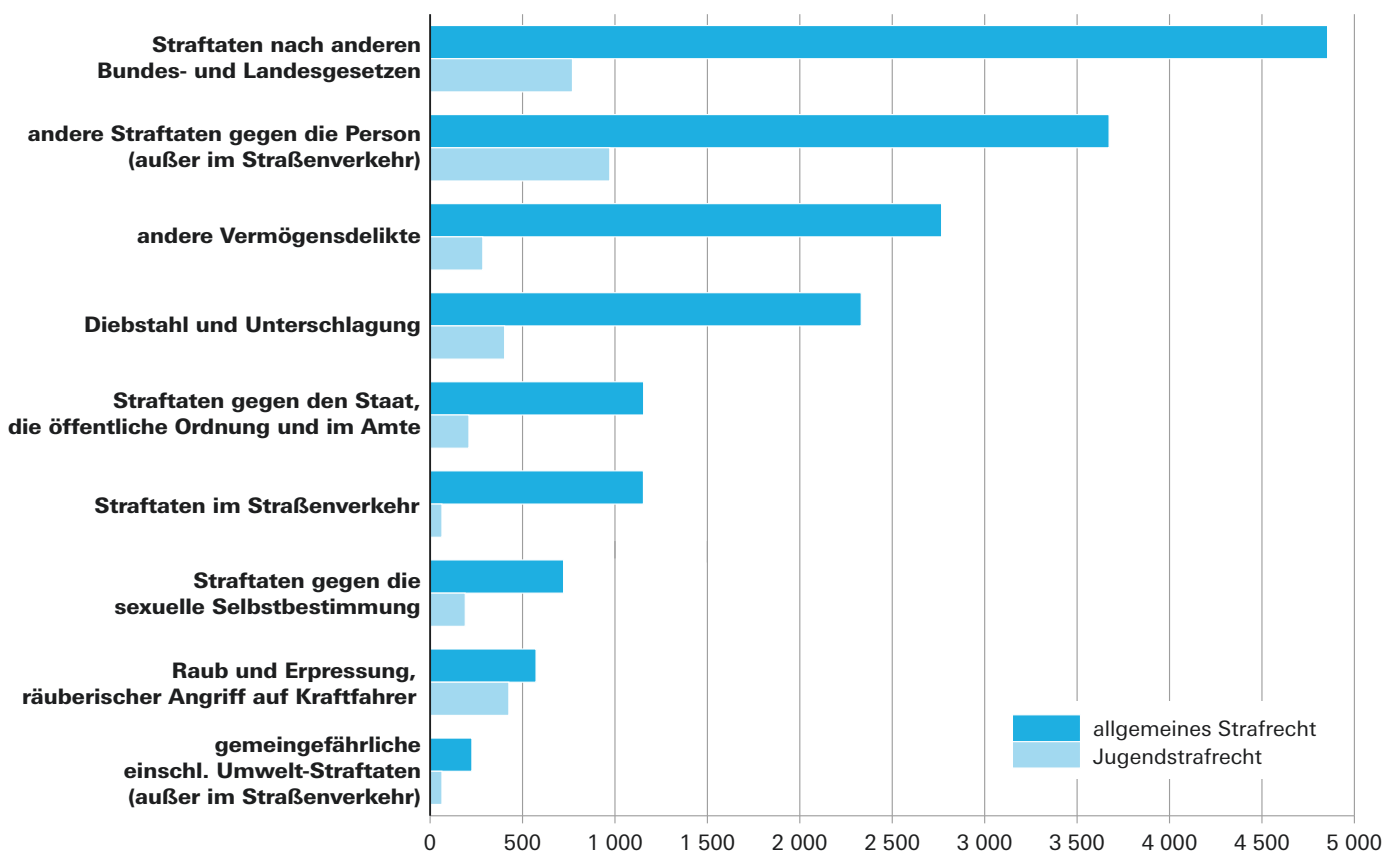

Abb. 6

Anteil erfolgreich beendeter Unterstellungen* in Bayern im Jahr 2021 nach Altersgruppen und Geschlecht
 in Prozent

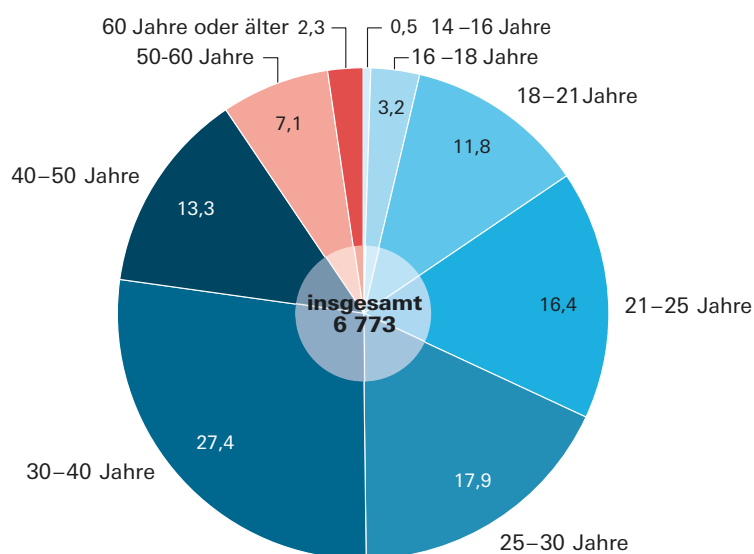
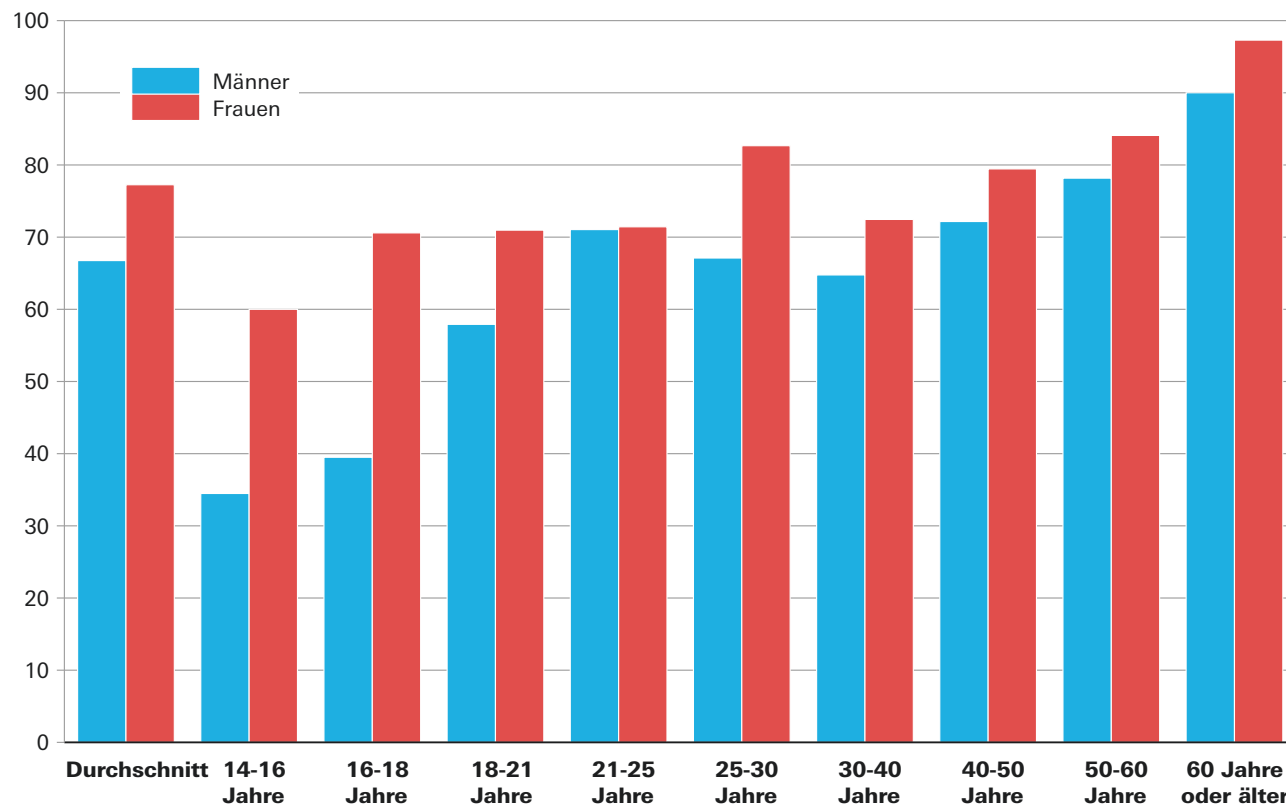

* D.h. durch Bewährung (einschließlich Aufhebung der Unterstellung) beendete Bewährungsaufsichten.

Abb. 7

Beendete Bewährungsaufsichten in Bayern seit 2002

durch Bewährung oder Widerruf wegen Nichtbewährung

allgemeines Strafrecht

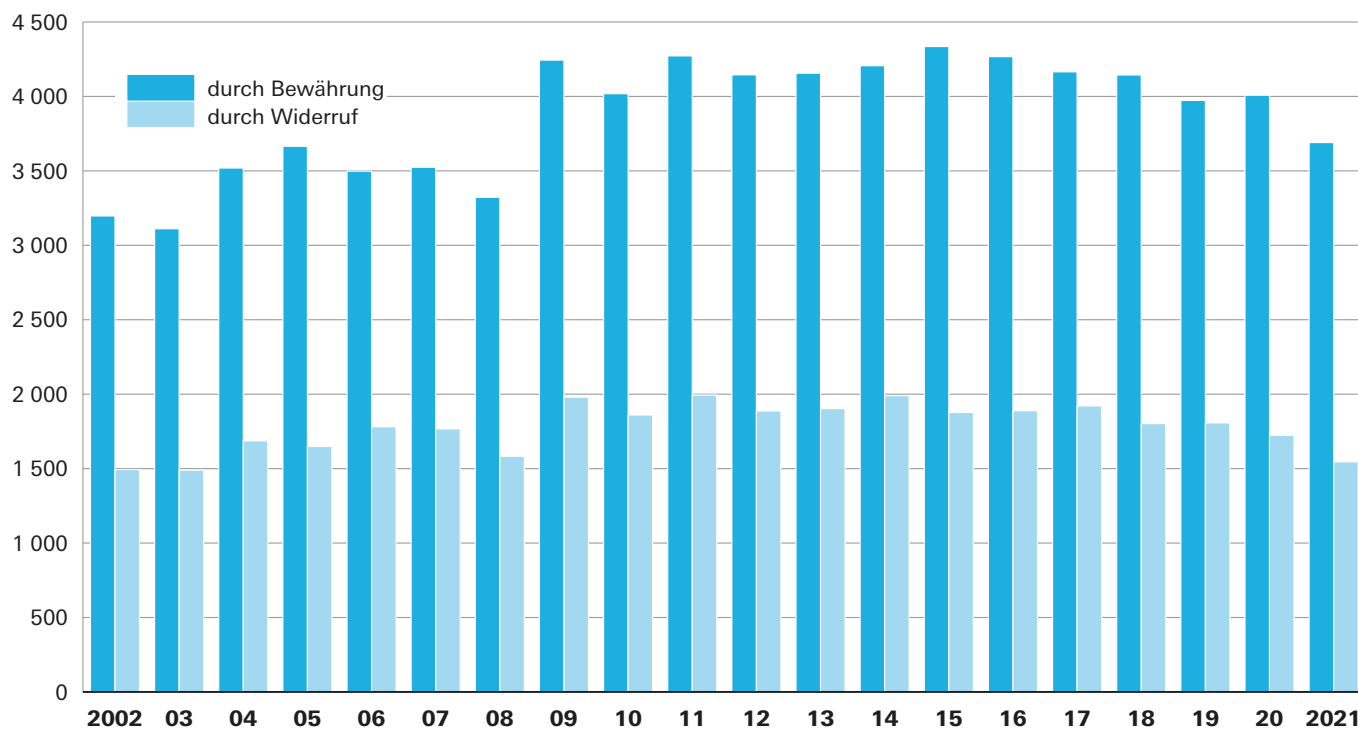

Jugendstrafrecht



Abb. 8

Beendete Bewährungsaufsichten in Bayern im Jahr 2021 nach Beendigungsgründen in Prozent

allgemeines Strafrecht

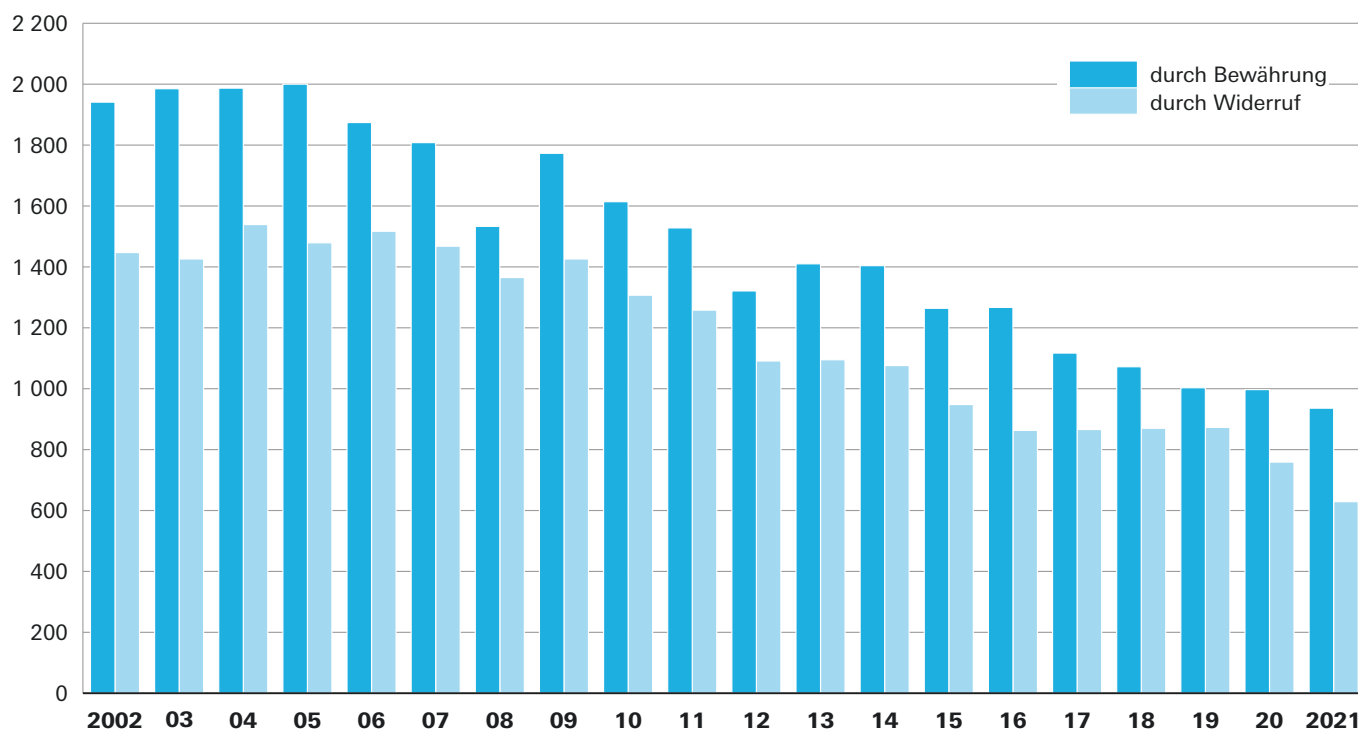
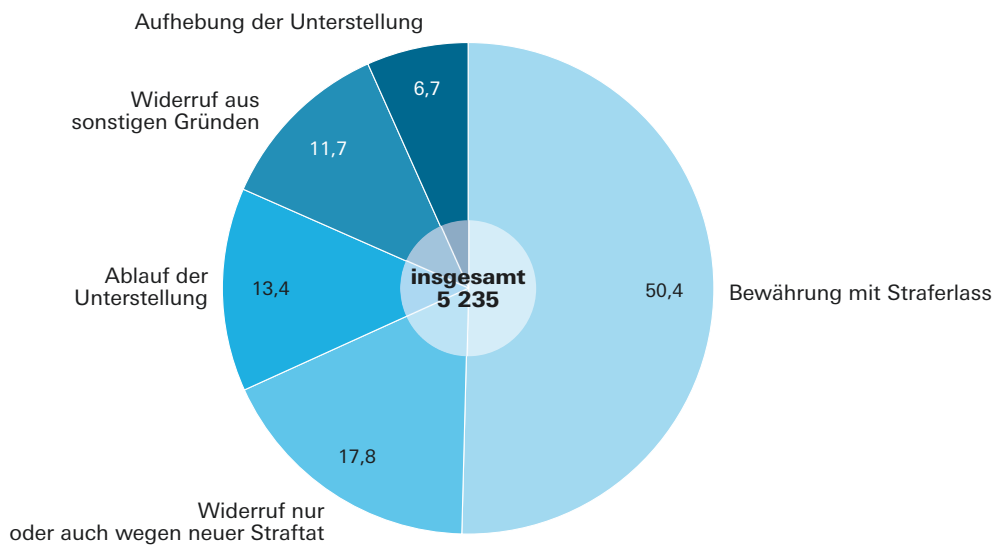

Jugendstrafrecht

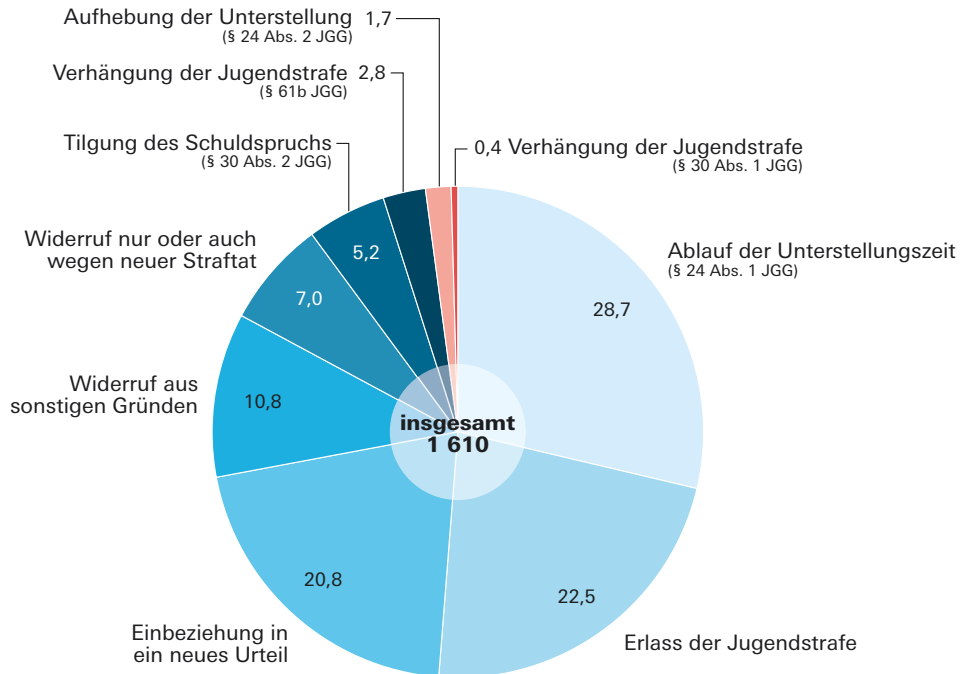

Übersicht 1

Probanden und Unterstellungen unter Bewährungsaufsicht in Bayern seit 2001

Jahr	Probanden 1)	Unterstellungen am 31.12. ...		
		insgesamt	davon nach	
			allgemeinem Strafrecht	Jugend- strafrecht
2001	18 166	21 273	14 865	6 408
2002	18 614	21 775	15 275	6 500
2003	19 137	22 420	15 926	6 494
2004	19 462	22 846	16 423	6 423
2005	19 107	22 541	16 346	6 195
2006	19 036	22 648	16 664	5 984
2007	19 345	23 094	17 179	5 915
2008	21 035	25 234	19 034	6 200
2009	20 611	24 712	18 999	5 713
2010	20 394	24 531	19 200	5 331
2011	20 208	24 293	19 141	5 152
2012	20 273	24 314	19 159	5 155
2013	20 205	24 360	19 510	4 850
2014	19 960	24 106	19 525	4 581
2015	18 693	22 734	18 656	4 078
2016	18 227	22 181	18 476	3 705
2017	17 975	21 860	18 241	3 619
2018	17 856	21 542	17 952	3 590
2019	17 891	21 463	17 883	3 580
2020	17 383	20 809	17 355	3 454
2021	17 263	20 841	17 457	3 384

1) Abzüglich der Mehrfachunterstellungen.

Übersicht 2

Unterstellungen am 31.12. unter Bewährungsaufsicht in Bayern seit 2001 nach dem Grund der Unterstellung *)

Jahr	Unterstellungen insgesamt	allgemeines Strafrecht					Jugendstrafrecht				
		zusammen	darunter: aufgrund 1)				zusammen	darunter: aufgrund 1)			
			Strafaussetzung § 56 StGB 2)	Aussetzung des Strafrestes nach §§ 57 Abs. 1, 2 StGB 2)		Straf-(Rest)aussetzung nach §§ 35, 36 BtMG		Strafaussetzung 3)	Aussetzung des Strafrestes nach § 88 JGG		Straf-(Rest)aussetzung nach §§ 35, 36 BtMG
				Anzahl	%				Anzahl	%	
2001	21 273	14 865	8 409	6 300	42,4	317	6 408	4 862	1 490	23,3	45
2002	21 775	15 275	8 741	5 793	37,9	598	6 500	4 892	1 487	22,9	110
2003	22 420	15 926	9 079	5 893	37,0	828	6 494	4 795	1 526	23,5	160
2004	22 846	16 423	9 506	5 830	35,5	957	6 423	4 724	1 500	23,4	181
2005	22 541	16 346	9 420	5 698	34,9	1 104	6 195	4 565	1 432	23,1	179
2006	22 648	16 664	9 491	5 850	35,1	1 183	5 984	4 361	1 402	23,4	201
2007	23 094	17 179	9 696	6 043	35,2	1 292	5 915	4 332	1 372	23,2	191
2008	25 234	19 034	10 921	6 687	35,1	1 362	6 200	4 522	1 459	23,5	191
2009	24 712	18 999	10 722	6 912	36,4	1 289	5 713	4 171	1 353	23,7	170
2010	24 531	19 200	10 709	7 124	37,1	1 284	5 331	3 821	1 316	24,7	158
2011	24 293	19 141	10 618	7 242	37,8	1 187	5 152	3 632	1 338	26,0	143
2012	24 314	19 159	10 695	7 258	37,9	1 105	5 155	3 611	1 352	26,2	152
2013	24 360	19 510	10 817	7 542	38,7	1 044	4 850	3 325	1 340	27,6	134
2014	24 106	19 525	10 662	7 687	39,4	990	4 581	3 037	1 341	29,3	131
2015	22 734	18 656	10 225	7 437	39,9	889	4 078	2 621	1 235	30,3	120
2016	22 181	18 476	10 185	7 317	39,6	861	3 705	2 386	1 111	30,0	106
2017	21 860	18 241	10 230	7 147	39,2	762	3 619	2 426	996	27,5	92
2018	21 542	17 952	10 255	6 782	37,8	731	3 590	2 524	894	24,9	72
2019	21 463	17 883	10 340	6 525	36,5	742	3 580	2 514	905	25,3	63
2020	20 809	17 355	9 842	6 571	37,9	678	3 454	2 373	909	26,3	74
2021	20 841	17 457	9 825	6 788	38,9	630	3 384	2 312	913	27,0	62

*) Nur Unterstellungen bei hauptamtlichen Bewährungshelfern; auch mehrfache Unterstellungen eines Probanden.

1) Ausgliederung ohne "aus sonstigen Gründen", wie sie seit dem Berichtsjahr 2001 erfasst werden, und ohne "Lebenslang". -

2) Einschl. im Wege der Gnade. - 3) Einschl. Aussetzung der Verhängung der Jugendstrafe nach § 27 JGG und im Wege der Gnade.

Übersicht 3

Beendete Bewährungsaufsichten in Bayern seit 2001 nach Art des Strafrechts und Beendigungsgründen

Jahr	insgesamt	nach allgemeinem Strafrecht					nach Jugendstrafrecht				
		zusammen 1)	abgeschlossen durch				zusammen	abgeschlossen durch			
			Bewährung 2)		Widerruf			Bewährung 3)		Widerruf, Verhängung der Jugendstrafe, Einbeziehung in ein neues Urteil	
					zusammen	dar. nur oder auch wegen neuer Straftat				zusammen	dar. nur oder auch wegen neuer Straftat
Anzahl	%			Anzahl	%						
2001	7 284	4 157	2 811	67,6	1 346	1 021	3 127	1 725	55,2	1 402	398
2002	8 079	4 691	3 197	68,2	1 494	1 102	3 388	1 941	57,3	1 447	375
2003	8 012	4 601	3 111	67,6	1 490	1 105	3 411	1 985	58,2	1 426	370
2004	8 731	5 205	3 519	67,6	1 686	1 193	3 526	1 987	56,4	1 539	362
2005	8 793	5 314	3 665	69,0	1 649	1 197	3 479	2 000	57,5	1 479	393
2006	8 670	5 279	3 498	66,3	1 781	1 269	3 391	1 874	55,3	1 517	366
2007	8 567	5 291	3 524	66,6	1 767	1 289	3 276	1 808	55,2	1 468	333
2008	7 803	4 905	3 322	67,7	1 583	1 102	2 898	1 533	52,9	1 365	311
2009	9 423	6 224	4 244	68,2	1 980	1 407	3 199	1 773	55,4	1 426	341
2010	8 799	5 878	4 018	68,4	1 860	1 255	2 921	1 614	55,3	1 307	300
2011	9 052	6 266	4 272	68,2	1 994	1 333	2 786	1 528	54,8	1 258	296
2012	8 444	6 032	4 145	68,7	1 887	1 243	2 412	1 321	54,8	1 091	254
2013	8 564	6 059	4 156	68,6	1 903	1 219	2 505	1 410	56,3	1 095	233
2014	8 689	6 196	4 206	67,9	1 990	1 238	2 493	1 404	56,3	1 089	226
2015	8 446	6 212	4 335	69,8	1 877	1 153	2 234	1 264	56,6	970	201
2016	8 338	6 156	4 267	69,3	1 889	1 112	2 182	1 267	58,1	915	176
2017	8 069	6 086	4 165	68,4	1 921	1 115	1 983	1 078	54,4	905	174
2018	7 934	5 946	4 144	69,7	1 802	1 063	1 988	1 072	53,9	916	164
2019	7 695	5 780	3 973	68,7	1 807	1 048	1 915	1 003	52,4	912	168
2020	7 534	5 731	4 008	69,9	1 723	1 051	1 803	997	55,3	806	147
2021	6 845	5 235	3 690	70,5	1 545	932	1 610	936	58,1	674	117

1) einschließlich der nach Aussetzung des Strafrestes bei lebenslanger Freiheitsstrafe Unterstellten. - 2) Straferlass, Ablauf bzw. Aufhebung der Unterstellung. - 3) Erlass der Jugendstrafe, Ablauf bzw. Aufhebung der Unterstellung, Tilgung des Schuldspruchs.

Übersicht 4

Anteil erfolgreich beendeter Unterstellungen in Bayern seit 2011 nach Altersgruppen und Geschlecht (Alter der Probanden zum Zeitpunkt der Unterstellung)

Männliche Probanden

Jahr	Durchschnitt	14-16 Jahre	16-18 Jahre	18-21 Jahre	21-25 Jahre	25-30 Jahre	30-40 Jahre	40-50 Jahre	50-60 Jahre	60 und mehr
2011	62,8	37,5	40,4	51,4	64,0	63,0	66,9	73,6	81,8	87,6
2012	64,0	19,5	40,4	53,3	65,3	65,6	64,4	76,5	80,3	89,8
2013	64,3	27,9	36,4	54,3	66,6	65,2	66,3	71,6	78,4	92,3
2014	63,7	29,1	38,4	52,9	65,8	63,5	65,1	74,2	81,5	86,8
2015	65,3	43,2	36,6	54,9	68,3	65,8	64,8	72,5	82,4	87,6
2016	65,9	37,2	46,4	54,3	69,1	63,8	64,3	78,3	79,8	92,6
2017	64,3	35,5	39,3	51,3	66,5	65,5	63,9	70,3	82,4	81,0
2018	65,5	32,0	38,1	51,5	68,7	65,9	65,3	74,8	80,4	81,6
2019	64,1	37,8	37,0	50,3	66,1	67,0	63,4	70,5	81,3	86,6
2020	65,6	27,7	40,4	53,9	68,1	65,6	64,1	74,0	79,0	91,9
2021	66,8	34,5	39,5	57,9	71,0	67,1	64,8	72,2	78,2	90,0

Weibliche Probanden

Jahr	Durchschnitt	14-16 Jahre ¹⁾	16-18 Jahre	18-21 Jahre	21-25 Jahre	25-30 Jahre	30-40 Jahre	40-50 Jahre	50-60 Jahre	60 und mehr
2011	73,5	33,3	51,9	63,2	74,9	69,8	76,2	77,6	80,5	87,5
2012	70,0	25,0	42,9	50,0	74,1	65,5	70,6	77,3	84,9	92,3
2013	70,6	-	51,9	60,7	67,1	69,2	71,8	77,7	81,0	84,0
2014	70,6	50,0	54,8	57,9	67,5	65,1	74,5	79,2	75,6	83,3
2015	74,2	50,0	48,4	61,2	78,4	74,1	71,3	78,5	85,9	90,5
2016	72,9	25,0	46,9	72,0	76,2	66,5	67,9	82,1	88,2	92,9
2017	72,9	14,3	51,6	64,2	73,7	75,0	71,9	73,7	81,3	90,6
2018	71,5	50,0	45,8	63,0	77,9	68,6	67,9	77,2	78,9	85,2
2019	72,7	50,0	39,1	59,4	79,6	66,1	71,8	79,5	85,1	82,1
2020	75,9	40,0	61,1	68,3	75,2	75,9	74,4	80,9	79,2	90,3
2021	77,3	60,0	70,6	71,0	71,4	82,7	72,5	79,5	84,1	97,3

Probanden insgesamt

Jahr	Durchschnitt	14-16 Jahre	16-18 Jahre	18-21 Jahre	21-25 Jahre	25-30 Jahre	30-40 Jahre	40-50 Jahre	50-60 Jahre	60 und mehr
2011	64,1	37,0	41,1	52,3	65,0	63,8	68,4	74,3	81,5	87,6
2012	64,7	20,0	40,6	53,1	66,2	65,6	65,2	76,6	81,2	90,3
2013	65,0	27,3	37,5	54,9	66,7	65,6	67,0	72,5	78,8	91,0
2014	64,6	30,5	39,8	53,3	66,0	63,7	66,5	75,1	80,5	86,0
2015	66,4	43,8	37,7	55,4	69,4	66,8	65,7	73,6	83,1	88,0
2016	66,8	35,3	46,5	55,8	69,7	64,1	64,8	78,9	81,3	92,7
2017	65,4	31,6	40,6	52,3	67,4	66,6	64,9	70,8	82,2	82,8
2018	66,2	33,9	38,7	52,4	69,6	66,2	65,7	75,3	80,1	82,2
2019	65,2	39,5	37,2	51,0	67,2	66,9	64,6	71,9	82,0	85,6
2020	66,9	28,8	42,2	54,9	68,8	67,1	65,7	75,0	79,1	91,7
2021	68,1	38,2	41,9	58,9	71,1	69,0	65,9	73,3	79,3	91,7

1) Die Schwankungen resultieren aus sehr geringen Fallzahlen.

Tabellenteil

RB. 1 Unterstellungen unter Bewährungsaufsicht am 31.12.2021 nach OLG-Bezirken und Landgerichtsbezirken

Oberlandesgerichtsbezirk ----- Landgericht	Unter- stellungen insgesamt 1)	davon nach		Zweite und weitere bestehende Unterstellungen derselben Person bei demselben Bewährungshelfer unter			Bei demselben Bewährungshelfer mehrfach unter Bewährungsaufsicht Unterstellte		Unterstel- lungen ohne Mehrfach- Unterstel- lungen sind Sp.1 + Sp. 7 - Sp. 8	
		allge- meinem Strafrecht	Jugend- strafrecht	Bewährungs- aufsicht allein	Führungs- aufsicht allein	Bewährungs- und Führungs- aufsicht	Personen	Unter- stellungen		
										1
Land insgesamt										
Bayern	M	18 276	15 129	3 147	2 315	2 116	795	2 518	5 629	15 165
	W	2 565	2 328	237	409	159	58	378	845	2 098
	I	20 841	17 457	3 384	2 724	2 275	853	2 896	6 474	17 263
Oberlandesgerichtsbezirke										
OLG-Bezirk München	M	9 375	7 663	1 712	1 226	961	348	1 260	2 835	7 800
	W	1 296	1 173	123	217	71	17	195	429	1 062
	I	10 671	8 836	1 835	1 443	1 032	365	1 455	3 264	8 862
OLG-Bezirk Nürnberg	M	5 165	4 303	862	647	748	294	772	1 713	4 224
	W	780	709	71	117	66	30	119	266	633
	I	5 945	5 012	933	764	814	324	891	1 979	4 857
OLG-Bezirk Bamberg	M	3 736	3 163	573	442	407	153	486	1 081	3 141
	W	489	446	43	75	22	11	64	150	403
	I	4 225	3 609	616	517	429	164	550	1 231	3 544
Landgerichtsbezirke										
OLG-Bezirk München										
LG Ingolstadt	M	493	364	129	59	55	23	64	146	411
	W	95	83	12	20	6	2	18	40	73
	I	588	447	141	79	61	25	82	186	484
LG Augsburg	M	1 390	1 098	292	181	143	46	184	411	1 163
	W	213	191	22	44	12	2	36	82	167
	I	1 603	1 289	314	225	155	48	220	493	1 330
LG Deggendorf	M	356	293	63	41	75	26	53	120	289
	W	49	44	5	9	1	-	7	16	40
	I	405	337	68	50	76	26	60	136	329
LG Kempten (Allgäu)	M	770	668	102	128	34	21	117	266	621
	W	99	91	8	21	2	1	21	43	77
	I	869	759	110	149	36	22	138	309	698
LG Landshut	M	917	758	159	123	71	30	119	273	763
	W	140	128	12	22	3	2	18	42	116
	I	1 057	886	171	145	74	32	137	315	879
LG Memmingen	M	865	728	137	128	58	23	123	274	714
	W	113	107	6	20	1	1	16	37	92
	I	978	835	143	148	59	24	139	311	806
LG München I	M	2 032	1 725	307	233	302	112	280	625	1 687
	W	267	249	18	40	23	3	38	81	224
	I	2 299	1 974	325	273	325	115	318	706	1 911
LG München II	M	1 019	815	204	127	106	35	129	291	857
	W	123	111	12	19	10	3	18	40	101
	I	1 142	926	216	146	116	38	147	331	958
LG Passau	M	499	423	76	95	37	12	83	190	392
	W	81	72	9	12	7	2	12	26	67
	I	580	495	85	107	44	14	95	216	459

RB. 1 Unterstellungen unter Bewährungsaufsicht am 31.12.2021 nach OLG-Bezirken und Landgerichtsbezirken

Oberlandesgerichtsbezirk ----- Landgericht	Unter- stellungen insgesamt 1)	davon nach		Zweite und weitere bestehende Unterstellungen derselben Person bei demselben Bewährungshelfer unter			Bei demselben Bewährungshelfer mehrfach unter Bewährungsaufsicht Unterstellte		Unterstel- lungen ohne Mehrfach- Unterstel- lungen sind Sp.1 + Sp. 7 - Sp. 8	
		allge- meinem Strafrecht	Jugend- strafrecht	Bewährungs- aufsicht allein	Führungs- aufsicht allein	Bewährungs- und Führungs- aufsicht	Personen	Unter- stellungen		
										2
LG Traunstein	M	1 034	791	243	111	80	20	108	239	903
	W	116	97	19	10	6	1	11	22	105
	I	1 150	888	262	121	86	21	119	261	1 008
OLG-Bezirk Nürnberg										
LG Amberg	M	537	477	60	76	58	21	80	177	440
	W	68	64	4	9	2	1	8	18	58
	I	605	541	64	85	60	22	88	195	498
LG Ansbach	M	460	365	95	46	66	24	61	131	390
	W	66	58	8	8	6	1	8	17	57
	I	526	423	103	54	72	25	69	148	447
LG Nürnberg	M	2 386	1 915	471	294	396	125	350	769	1 967
	W	371	326	45	57	33	14	59	130	300
	I	2 757	2 241	516	351	429	139	409	899	2 267
LG Regensburg	M	1 435	1 241	194	174	190	103	216	493	1 158
	W	218	206	12	38	15	10	37	85	170
	I	1 653	1 447	206	212	205	113	253	578	1 328
LG Weiden i.d. Opf.	M	347	305	42	57	38	21	65	143	269
	W	57	55	2	5	10	4	7	16	48
	I	404	360	44	62	48	25	72	159	317
OLG-Bezirk Bamberg										
LG Aschaffenburg	M	585	499	86	103	9	7	88	198	475
	W	65	61	4	10	-	-	8	18	55
	I	650	560	90	113	9	7	96	216	530
LG Bamberg	M	586	458	128	55	80	40	80	175	491
	W	80	75	5	12	2	1	11	24	67
	I	666	533	133	67	82	41	91	199	558
LG Bayreuth	M	467	409	58	49	117	39	71	159	379
	W	65	62	3	7	11	5	9	21	53
	I	532	471	61	56	128	44	80	180	432
LG Coburg	M	359	320	39	41	41	11	39	91	307
	W	55	45	10	4	1	-	4	8	51
	I	414	365	49	45	42	11	43	99	358
LG Hof	M	442	377	65	54	50	14	58	126	374
	W	52	42	10	6	4	1	7	14	45
	I	494	419	75	60	54	15	65	140	419
LG Schweinfurt	M	521	448	73	60	62	26	73	159	435
	W	52	50	2	16	1	-	10	26	36
	I	573	498	75	76	63	26	83	185	471
LG Würzburg	M	776	652	124	80	48	16	77	173	680
	W	120	111	9	20	3	4	15	39	96
	I	896	763	133	100	51	20	92	212	776

1) Ohne Unterstellungen nach § 10 JGG und ohne Unterstellungen bei ehrenamtlichen Bewährungshelfern; einschl. mehrerer Bewährungs-/ Führungsaufsichten nebeneinander.

RB. 2 Unterstellungen unter Bewährungsaufsicht am 31.12.2021 nach allgemeinem Strafrecht
nach OLG-Bezirken und Landgerichtsbezirken und dem Grund der Unterstellung

Oberlandesgerichtsbezirk ----- Landgericht	Unter- stel- lungen insge- samt 1)	davon aufgrund											Straf- (Rest-) Aus- set- zung nach §§ 35,36 BtMG	son- stiger Gründe	
		Strafaus- setzung		Aussetzung des Strafrestes bei								lebenslanger Freiheitsstrafe			
		nach § 56 StGB	im Wege der Gnade	zeitiger Freiheitsstrafe						davon Strafrest bei Entlassung		nach § 57a StGB			im Wege der Gnade
				nach		im Wege der Gnade	zu- sam- men	davon Strafrest bei Entlassung							
				§ 57 Abs. 1 StGB	§ 57 Abs. 2 StGB			bis unter 1 Jahr	1 Jahr oder mehr						
1	2	3	4	5	6	7	8	9	10	11	12	13			
Land insgesamt															
Bayern	M	15 129	8 294	45	5 261	827	22	6 110	3 970	2 140	32	1	551	96	
	W	2 328	1 531	6	594	106	1	701	535	166	3	1	79	7	
	I	17 457	9 825	51	5 855	933	23	6 811	4 505	2 306	35	2	630	103	
Oberlandesgerichtsbezirke															
OLG-Bezirk München	M	7 663	4 388	24	2 631	370	6	3 007	2 166	841	15	-	185	44	
	W	1 173	794	4	297	47	-	344	282	62	2	-	27	2	
	I	8 836	5 182	28	2 928	417	6	3 351	2 448	903	17	-	212	46	
OLG-Bezirk Nürnberg	M	4 303	2 073	15	1 612	306	14	1 932	1 244	688	14	-	241	28	
	W	709	439	1	177	43	1	221	171	50	1	1	43	3	
	I	5 012	2 512	16	1 789	349	15	2 153	1 415	738	15	1	284	31	
OLG-Bezirk Bamberg	M	3 163	1 833	6	1 018	151	2	1 171	560	611	3	1	125	24	
	W	446	298	1	120	16	-	136	82	54	-	-	9	2	
	I	3 609	2 131	7	1 138	167	2	1 307	642	665	3	1	134	26	
Landgerichtsbezirke															
OLG-Bezirk München															
LG Ingolstadt	M	364	176	-	135	38	-	173	131	42	-	-	13	2	
	W	83	41	-	28	14	-	42	32	10	-	-	-	-	
	I	447	217	-	163	52	-	215	163	52	-	-	13	2	
LG Augsburg	M	1 098	609	-	423	25	-	448	296	152	4	-	34	3	
	W	191	119	1	67	1	-	68	57	11	1	-	2	-	
	I	1 289	728	1	490	26	-	516	353	163	5	-	36	3	
LG Deggendorf	M	293	163	1	94	28	-	122	80	42	1	-	5	1	
	W	44	33	-	7	1	-	8	8	-	-	-	3	-	
	I	337	196	1	101	29	-	130	88	42	1	-	8	1	
LG Kempten (Allgäu)	M	668	383	1	250	24	1	275	218	57	1	-	4	4	
	W	91	71	-	13	3	-	16	14	2	-	-	3	1	
	I	759	454	1	263	27	1	291	232	59	1	-	7	5	
LG Landshut	M	758	444	2	250	28	1	279	211	68	1	-	31	1	
	W	128	83	1	38	4	-	42	33	9	-	-	2	-	
	I	886	527	3	288	32	1	321	244	77	1	-	33	1	
LG Memmingen	M	728	497	-	185	32	-	217	165	52	1	-	8	5	
	W	107	85	1	13	6	-	19	18	1	-	-	2	-	
	I	835	582	1	198	38	-	236	183	53	1	-	10	5	
LG München I	M	1 725	928	14	629	91	3	723	538	185	4	-	44	12	
	W	249	162	1	69	7	-	76	62	14	1	-	8	1	
	I	1 974	1 090	15	698	98	3	799	600	199	5	-	52	13	
LG München II	M	815	505	3	228	55	-	283	181	102	1	-	15	8	
	W	111	82	-	24	5	-	29	24	5	-	-	-	-	
	I	926	587	3	252	60	-	312	205	107	1	-	15	8	
LG Passau	M	423	255	-	129	13	-	142	104	38	1	-	19	6	
	W	72	48	-	17	2	-	19	17	2	-	-	5	-	
	I	495	303	-	146	15	-	161	121	40	1	-	24	6	

RB. 2 Unterstellungen unter Bewährungsaufsicht am 31.12.2021 nach allgemeinem Strafrecht
nach OLG-Bezirken und Landgerichtsbezirken und dem Grund der Unterstellung

Oberlandesgerichtsbezirk ----- Landgericht	Unter- stel- lungen insge- samt 1)	davon aufgrund											Straf- (Rest-) Aus- set- zung nach §§ 35,36 BtMG	son- stiger Gründe	
		Strafaus- setzung		Aussetzung des Strafrestes bei								lebenslanger Freiheitsstrafe			
		nach § 56 StGB	im Wege der Gnade	zeitiger Freiheitsstrafe						davon Strafrest bei Entlassung		nach § 57a StGB			im Wege der Gnade
				nach		im Wege der Gnade	zu- sam- men	davon Strafrest bei Entlassung							
				§ 57 Abs. 1 StGB	§ 57 Abs. 2 StGB			bis unter 1 Jahr	1 Jahr oder mehr						
1	2	3	4	5	6	7	8	9	10	11	12	13			
LG Traunstein	M	791	428	3	308	36	1	345	242	103	1	-	12	2	
	W	97	70	-	21	4	-	25	17	8	-	-	2	-	
	I	888	498	3	329	40	1	370	259	111	1	-	14	2	
OLG-Bezirk Nürnberg															
LG Amberg	M	477	270	2	171	5	1	177	128	49	1	-	20	7	
	W	64	56	-	3	2	-	5	5	-	-	-	3	-	
	I	541	326	2	174	7	1	182	133	49	1	-	23	7	
LG Ansbach	M	365	176	1	137	21	4	162	84	78	-	-	25	1	
	W	58	35	-	19	4	-	23	19	4	-	-	-	-	
	I	423	211	1	156	25	4	185	103	82	-	-	25	1	
LG Nürnberg	M	1 915	770	3	750	229	8	987	631	356	8	-	128	19	
	W	326	173	1	96	29	-	125	93	32	1	1	24	1	
	I	2 241	943	4	846	258	8	1 112	724	388	9	1	152	20	
LG Regensburg	M	1 241	694	8	445	36	1	482	308	174	5	-	52	-	
	W	206	144	-	40	6	1	47	37	10	-	-	14	1	
	I	1 447	838	8	485	42	2	529	345	184	5	-	66	1	
LG Weiden i.d. Opf.	M	305	163	1	109	15	-	124	93	31	-	-	16	1	
	W	55	31	-	19	2	-	21	17	4	-	-	2	1	
	I	360	194	1	128	17	-	145	110	35	-	-	18	2	
OLG-Bezirk Bamberg															
LG Aschaffenburg	M	499	340	2	117	23	-	140	91	49	-	-	15	2	
	W	61	46	-	10	3	-	13	12	1	-	-	1	1	
	I	560	386	2	127	26	-	153	103	50	-	-	16	3	
LG Bamberg	M	458	243	1	170	14	1	185	21	164	-	1	23	5	
	W	75	48	-	24	1	-	25	4	21	-	-	1	1	
	I	533	291	1	194	15	1	210	25	185	-	1	24	6	
LG Bayreuth	M	409	166	1	211	13	-	224	120	104	2	-	15	1	
	W	62	43	-	17	-	-	17	9	8	-	-	2	-	
	I	471	209	1	228	13	-	241	129	112	2	-	17	1	
LG Coburg	M	320	201	-	98	7	-	105	69	36	1	-	12	1	
	W	45	32	-	8	2	-	10	6	4	-	-	3	-	
	I	365	233	-	106	9	-	115	75	40	1	-	15	1	
LG Hof	M	377	230	-	113	21	-	134	94	40	-	-	12	1	
	W	42	29	-	10	2	-	12	12	-	-	-	1	-	
	I	419	259	-	123	23	-	146	106	40	-	-	13	1	
LG Schweinfurt	M	448	263	-	137	26	1	164	112	52	-	-	15	6	
	W	50	31	-	17	1	-	18	16	2	-	-	1	-	
	I	498	294	-	154	27	1	182	128	54	-	-	16	6	
LG Würzburg	M	652	390	2	172	47	-	219	53	166	-	-	33	8	
	W	111	69	1	34	7	-	41	23	18	-	-	-	-	
	I	763	459	3	206	54	-	260	76	184	-	-	33	8	

1) Ohne Unterstellungen bei ehrenamtlichen Bewährungshelfern; einschl. mehrerer Bewährungsaufsichten nebeneinander.

RB. 3 Unterstellungen unter Bewährungsaufsicht am 31.12.2021 nach Jugendstrafrecht
nach OLG-Bezirken und Landgerichtsbezirken und dem Grund der Unterstellung

Oberlandesgerichtsbezirk ----- Landgericht	Unter- stel- lungen insge- samt 1)	davon aufgrund														
		Aussetzung der				Aussetzung des Restes einer Jugendstrafe								son- stiger Gründe	außer- dem: gleich- zeitiger Jugend- arrest gem. § 16 JGG	
		Verhän- gung der Ju- gend- strafe nach § 27 JGG	Jugendstrafe zur Bewährung			nach § 88 JGG	im Wege der Gnade	zu- sam- men	davon Strafrest bei Entlassung		Vorbe- wäh- rung §§61,61b Abs.1, S. 2 JGG	erneuter Anord- nung nach § 24 Abs.3 JGG	Straf- (Rest-) Ausset- zung nach §§ 35,36 BtMG			
			nach § 21 JGG	nach § 30 JGG	im Wege der Gnade				bis unter 1 Jahr	1 Jahr oder mehr						
1	2	3	4	5	6	7	8	9	10	11	12	13	14	15		
Land insgesamt																
Bayern	M	3 147	289	1 808	34	3	857	3	860	539	321	47	2	62	42	216
	W	237	33	141	4	-	50	1	51	37	14	4	-	-	4	21
	I	3 384	322	1 949	38	3	907	4	911	576	335	51	2	62	46	237
Oberlandesgerichtsbezirke																
OLG-Bezirk München	M	1 712	161	1 016	10	-	446	1	447	296	151	31	-	32	15	120
	W	123	21	67	2	-	27	-	27	23	4	3	-	-	3	8
	I	1 835	182	1 083	12	-	473	1	474	319	155	34	-	32	18	128
OLG-Bezirk Nürnberg	M	862	48	481	23	3	258	2	260	172	88	6	-	18	23	64
	W	71	6	48	2	-	14	1	15	9	6	-	-	-	-	8
	I	933	54	529	25	3	272	3	275	181	94	6	-	18	23	72
OLG-Bezirk Bamberg	M	573	80	311	1	-	153	-	153	71	82	10	2	12	4	32
	W	43	6	26	-	-	9	-	9	5	4	1	-	-	1	5
	I	616	86	337	1	-	162	-	162	76	86	11	2	12	5	37
Landgerichtsbezirke																
OLG-Bezirk München																
LG Ingolstadt	M	129	27	63	-	-	35	-	35	26	9	2	-	1	1	12
	W	12	9	2	-	-	-	-	-	-	-	1	-	-	-	1
	I	141	36	65	-	-	35	-	35	26	9	3	-	1	1	13
LG Augsburg	M	292	4	202	1	-	73	-	73	41	32	-	-	9	3	14
	W	22	2	11	-	-	7	-	7	4	3	-	-	-	2	2
	I	314	6	213	1	-	80	-	80	45	35	-	-	9	5	16
LG Deggendorf	M	63	5	33	2	-	17	-	17	11	6	2	-	2	2	11
	W	5	1	2	1	-	-	-	-	-	-	-	-	-	1	-
	I	68	6	35	3	-	17	-	17	11	6	2	-	2	3	11
LG Kempten (Allgäu)	M	102	9	60	1	-	31	-	31	26	5	-	-	1	-	6
	W	8	-	3	-	-	4	-	4	4	-	1	-	-	-	-
	I	110	9	63	1	-	35	-	35	30	5	1	-	1	-	6
LG Landshut	M	159	5	100	1	-	46	-	46	29	17	-	-	4	3	14
	W	12	2	8	-	-	2	-	2	2	-	-	-	-	-	-
	I	171	7	108	1	-	48	-	48	31	17	-	-	4	3	14
LG Memmingen	M	137	12	90	-	-	29	-	29	16	13	-	-	2	4	6
	W	6	-	5	-	-	1	-	1	1	-	-	-	-	-	1
	I	143	12	95	-	-	30	-	30	17	13	-	-	2	4	7
LG München I	M	307	25	182	-	-	75	1	76	56	20	17	-	6	1	8
	W	18	-	14	-	-	4	-	4	3	1	-	-	-	-	-
	I	325	25	196	-	-	79	1	80	59	21	17	-	6	1	8
LG München II	M	204	19	128	-	-	51	-	51	33	18	4	-	2	-	24
	W	12	3	7	-	-	2	-	2	2	-	-	-	-	-	1
	I	216	22	135	-	-	53	-	53	35	18	4	-	2	-	25
LG Passau	M	76	10	40	-	-	24	-	24	19	5	-	-	2	-	2
	W	9	-	8	-	-	1	-	1	1	-	-	-	-	-	2
	I	85	10	48	-	-	25	-	25	20	5	-	-	2	-	4
LG Traunstein	M	243	45	118	5	-	65	-	65	39	26	6	-	3	1	23
	W	19	4	7	1	-	6	-	6	6	-	1	-	-	-	1
	I	262	49	125	6	-	71	-	71	45	26	7	-	3	1	24
OLG-Bezirk Nürnberg																
LG Amberg	M	60	1	39	-	1	16	-	16	12	4	-	-	1	2	5
	W	4	-	4	-	-	-	-	-	-	-	-	-	-	-	-
	I	64	1	43	-	1	16	-	16	12	4	-	-	1	2	5
LG Ansbach	M	95	7	59	-	1	14	-	14	8	6	2	-	5	7	13
	W	8	1	4	-	-	3	-	3	2	1	-	-	-	-	-
	I	103	8	63	-	1	17	-	17	10	7	2	-	5	7	13
LG Nürnberg	M	471	16	258	23	1	150	2	152	104	48	4	-	7	10	34
	W	45	3	31	2	-	8	1	9	6	3	-	-	-	-	7
	I	516	19	289	25	1	158	3	161	110	51	4	-	7	10	41

RB. 3 Unterstellungen unter Bewährungsaufsicht am 31.12.2021 nach Jugendstrafrecht
nach OLG-Bezirken und Landgerichtsbezirken und dem Grund der Unterstellung

Oberlandesgerichtsbezirk ----- Landgericht	Unter- stel- lungen insge- samt 1)	davon aufgrund														
		Aussetzung der				Aussetzung des Restes einer Jugendstrafe							son- stiger Gründe	außer- dem: gleich- zeitiger Jugend- arrest gem. § 16 JGG		
		Verhän- gung der Ju- gend- strafe nach § 27 JGG	Jugendstrafe zur Bewährung			nach § 88 JGG	im Wege der Gnade	zu- sam- men	davon Strafrest bei Entlassung		Vorbe- wäh- rung §§61,61b Abs.1, S. 2 JGG	erneuter Anord- nung nach § 24 Abs.3 JGG			Straf- (Rest-) Ausset- zung nach §§ 35,36 BtMG	
			nach § 21 JGG	nach § 30 JGG	im Wege der Gnade				bis unter 1 Jahr	1 Jahr oder mehr						
1	2	3	4	5	6	7	8	9	10	11	12	13	14	15		
LG Regensburg	M	194	24	96	-	-	66	-	66	39	27	-	-	4	4	12
	W	12	2	7	-	-	3	-	3	1	2	-	-	-	-	1
	I	206	26	103	-	-	69	-	69	40	29	-	-	4	4	13
LG Weiden i.d. Opf.	M	42	-	29	-	-	12	-	12	9	3	-	-	1	-	-
	W	2	-	2	-	-	-	-	-	-	-	-	-	-	-	-
	I	44	-	31	-	-	12	-	12	9	3	-	-	1	-	-
OLG-Bezirk Bamberg																
LG Aschaffenburg	M	86	33	26	-	-	26	-	26	17	9	-	-	1	-	5
	W	4	3	1	-	-	-	-	-	-	-	-	-	-	-	1
	I	90	36	27	-	-	26	-	26	17	9	-	-	1	-	6
LG Bamberg	M	128	3	94	-	-	28	-	28	8	20	1	-	2	-	2
	W	5	-	3	-	-	2	-	2	1	1	-	-	-	-	-
	I	133	3	97	-	-	30	-	30	9	21	1	-	2	-	2
LG Bayreuth	M	58	1	32	-	-	22	-	22	14	8	-	-	2	1	2
	W	3	-	2	-	-	-	-	-	-	-	-	-	-	1	-
	I	61	1	34	-	-	22	-	22	14	8	-	-	2	2	2
LG Coburg	M	39	1	21	-	-	12	-	12	10	2	-	1	3	1	2
	W	10	1	6	-	-	3	-	3	3	-	-	-	-	-	1
	I	49	2	27	-	-	15	-	15	13	2	-	1	3	1	3
LG Hof	M	65	4	36	-	-	23	-	23	13	10	-	-	2	-	7
	W	10	1	8	-	-	1	-	1	1	-	-	-	-	-	2
	I	75	5	44	-	-	24	-	24	14	10	-	-	2	-	9
LG Schweinfurt	M	73	17	40	-	-	10	-	10	5	5	3	-	2	1	11
	W	2	-	1	-	-	1	-	1	-	1	-	-	-	-	-
	I	75	17	41	-	-	11	-	11	5	6	3	-	2	1	11
LG Würzburg	M	124	21	62	1	-	32	-	32	4	28	6	1	-	1	3
	W	9	1	5	-	-	2	-	2	-	2	1	-	-	-	1
	I	133	22	67	1	-	34	-	34	4	30	7	1	-	1	4

1) Ohne Unterstellungen nach § 10 JGG und ohne Unterstellung bei ehrenamtlichen Bewährungshelfern; einschl. mehrerer Bewährungsaufsichten nebeneinander.

RB. 4 Unterstellungen unter Bewährungsaufsicht in Bayern am 31.12.2021 nach schwersten Straftaten

Straftaten (Verbrechen und Vergehen) 1 - 9 Hauptdeliktgruppen 01 - 30 = Abschnitt des StGB Straftatenverzeichnis-Nr. (STV-Nr.) - Straftat	Unterstellungen insgesamt 1)	davon nach	
		allgemeinem Strafrecht	Jugend- strafrecht
		1	2

Teil 1 Hauptdeliktgruppen

0 Straftaten insgesamt	M	18 276	15 129	3 147
	W	2 565	2 328	237
	I	20 841	17 457	3 384
1 StGB §§ 80 a bis 168 und 331 bis 358, Straftaten gegen den Staat, die öffentliche Ordnung und im Amt, außer § 142	M	1 176	992	184
	W	189	163	26
	I	1 365	1 155	210
2 StGB §§ 174 bis 184 k Straftaten gegen die sexuelle Selbstbestimmung	M	901	715	186
	W	11	7	4
	I	912	722	190
3 StGB §§ 169-173, 185-241 a, außer §§ 222, 229 im Straßenverkehr Andere Straftaten gegen die Person, außer im Straßenverkehr	M	4 292	3 370	922
	W	353	303	50
	I	4 645	3 673	972
4 StGB §§ 242 bis 248 c Diebstahl und Unterschlagung	M	2 132	1 771	361
	W	603	561	42
	I	2 735	2 332	403
5 StGB §§ 249 bis 256, 316 a Raub und Erpressung, räuberischer Angriff auf Kraftfahrer	M	936	524	412
	W	63	49	14
	I	999	573	426
6 StGB §§ 257 bis 305 a Andere Vermögens- und Eigentumsdelikte, Urkundendelikte	M	2 344	2 110	234
	W	708	657	51
	I	3 052	2 767	285
7 StGB §§ 306 bis 330 d, außer §§ 315 b bis d, §§ 316, 316 a und 323 a im Straßenverkehr Gemeingefährliche einschl. Umwelt-Straftaten	M	256	196	60
	W	34	30	4
	I	290	226	64
8 StGB §§ 142, 315 b bis d, 316 sowie 222, 229, §§ 323 a im Straßenverkehr, StVG §§ 21, 22, §§ 22 a, 22 b Straftaten im Straßenverkehr	M	1 128	1 066	62
	W	90	88	2
	I	1 218	1 154	64
9 Straftaten nach anderen Bundes- und Landesgesetzen (außer StGB und StVG)	M	5 111	4 385	726
	W	514	470	44
	I	5 625	4 855	770

Teil 2 Abschnitte des StGB und ausgewählte Summen

01 StGB 1. Abschnitt, §§ 80 a bis 92 b Friedensverrat, Hochverrat und Gefährdung des demokratischen Rechtsstaates	M	45	38	7
	W	1	-	1
	I	46	38	8
04 StGB 4. Abschnitt, §§ 105 bis 108 e Straftaten gegen Verfassungsorgane sowie bei Wahlen und Abstimmungen	M	12	-	12
	W	2	-	2
	I	14	-	14
06 StGB 6. Abschnitt, §§ 111 bis 121 Widerstand gegen die Staatsgewalt	M	649	549	100
	W	99	88	11
	I	748	637	111
07 StGB 7. Abschnitt, §§ 123 bis 145 d Straftaten gegen die öffentliche Ordnung	M	331	309	22
	W	28	27	1
	I	359	336	23
08 StGB 8. Abschnitt, §§ 146 bis 152 b Geld- und Wertzeichenfälschung	M	71	50	21
	W	7	4	3
	I	78	54	24

RB. 4 Unterstellungen unter Bewährungsaufsicht in Bayern am 31.12.2021 nach schwersten Straftaten

Straftaten (Verbrechen und Vergehen) 1 - 9 Hauptdeliktgruppen 01 - 30 = Abschnitt des StGB Straftatenverzeichnis-Nr. (STV-Nr.) - Straftat			Unterstellungen insgesamt 1)	davon nach	
				allgemeinem Strafrecht	Jugend- strafrecht
			1	2	3
09	StGB 9. Abschnitt, §§ 153 bis 162 Falsche uneidliche Aussage und Meineid	M	110	91	19
		W	30	26	4
		I	140	117	23
10	StGB 10. Abschnitt, §§ 164 und 165 Falsche Verdächtigung	M	59	48	11
		W	29	25	4
		I	88	73	15
12	StGB 12. Abschnitt, §§ 169 bis 173 Straftaten gegen den Personenstand, die Ehe und die Familie	M	127	127	-
		W	3	3	-
		I	130	130	-
13	StGB 13. Abschnitt, §§ 174 bis 184 j Straftaten gegen die sexuelle Selbstbestimmung	M	901	715	186
		W	11	7	4
		I	912	722	190
14	StGB 14. Abschnitt, §§ 185 bis 200 Beleidigung	M	229	206	23
		W	27	23	4
		I	256	229	27
15	StGB 15. Abschnitt, §§ 201 bis 206 Verletzung des persönlichen Lebens- und Geheimbereichs	M	19	16	3
		W	1	1	-
		I	20	17	3
16	StGB 16. Abschnitt, §§ 211 bis 222 Straftaten gegen das Leben	M	220	189	31
		W	28	27	1
		I	248	216	32
17	StGB 17. Abschnitt, §§ 223 bis 231 Straftaten gegen die körperliche Unversehrtheit	M	3 585	2 738	847
		W	280	238	42
		I	3 865	2 976	889
18	StGB 18. Abschnitt, §§ 232 bis 241 a Straftaten gegen die persönliche Freiheit	M	186	156	30
		W	17	14	3
		I	203	170	33
19	StGB 19. Abschnitt, §§ 242 bis 248 c Diebstahl und Unterschlagung	M	2 132	1 771	361
		W	603	561	42
		I	2 735	2 332	403
20	StGB 20. Abschnitt, §§ 249 bis 256 Raub und Erpressung	M	935	523	412
		W	63	49	14
		I	998	572	426
21	StGB 21. Abschnitt, §§ 257 bis 262 Begünstigung und Hehlerei	M	69	57	12
		W	11	10	1
		I	80	67	13
22	StGB 22. Abschnitt, §§ 263 bis 266 b Betrug und Untreue	M	1 745	1 580	165
		W	589	547	42
		I	2 334	2 127	207
23	StGB 23. Abschnitt, §§ 267 bis 282 Urkundenfälschung	M	352	326	26
		W	101	93	8
		I	453	419	34
24	StGB 24. Abschnitt, §§ 283 bis 283 d Insolvenzstraftaten	M	16	16	-
		W	-	-	-
		I	16	16	-
25	StGB 25. Abschnitt, §§ 284 bis 297 Strafbarer Eigennutz	M	3	3	-
		W	-	-	-
		I	3	3	-

RB. 4 Unterstellungen unter Bewährungsaufsicht in Bayern am 31.12.2021 nach schwersten Straftaten

Straftaten (Verbrechen und Vergehen) 1 - 9 Hauptdeliktgruppen 01 - 30 = Abschnitt des StGB Straftatenverzeichnis-Nr. (STV-Nr.) - Straftat			Unterstellungen insgesamt 1)	davon nach	
				allgemeinem Strafrecht	Jugend- strafrecht
			1	2	3
27	StGB 27. Abschnitt, §§ 303 bis 305 a	M	159	128	31
	Sachbeschädigung	W	7	7	-
		I	166	135	31
28	StGB 28. Abschnitt, §§ 306 bis 323 c	M	810	721	89
	Gemeingefährliche Straftaten	W	73	67	6
		I	883	788	95
29	StGB 29. Abschnitt, §§ 324 bis 330 d	M	2	2	-
	Straftaten gegen die Umwelt	W	-	-	-
		I	2	2	-
30	StGB 30. Abschnitt, §§ 331 bis 358	M	6	5	1
	Straftaten im Amt	W	-	-	-
		I	6	5	1
50	BtMG insgesamt	M	4 903	4 189	714
	Betäubungsmittelgesetz insgesamt	W	492	449	43
		I	5 395	4 638	757
60	AufenthG insgesamt	M	46	44	2
	Aufenthaltsgesetz insgesamt	W	6	6	-
		I	52	50	2
80	StVG insgesamt	M	392	380	12
	Straßenverkehrsgesetz insgesamt	W	41	41	-
		I	433	421	12
99	Straftaten außerhalb des StGB und ohne eigene 2-stellige Nummer	M	162	152	10
		W	16	15	1
		I	178	167	11

Teil 3 Einzelstraftaten nach dem Straftatenverzeichnis-Nr. (STV-Nr.)

0025	Völkerstrafgesetzbuch § 11	M	1	1	-
	VStGB	W	-	-	-
		I	1	1	-
1013	StGB § 86	M	20	19	1
	Verbreiten von Propagandamitteln	W	-	-	-
	verfassungswidriger Organisationen	I	20	19	1
1014	StGB § 86 a	M	23	18	5
	Verwenden von Kennzeichen	W	1	-	1
	verfassungswidriger Organisationen	I	24	18	6
1020	StGB § 89 a	M	1	-	1
	Vorbereitung einer schweren	W	-	-	-
	staatsgefährdenden Gewalttat	I	1	-	1
1061	StGB §§ 105, 106	M	12	-	12
	Nötigung von Verfassungsorganen	W	2	-	2
		I	14	-	14
1092	StGB § 113	M	221	189	32
	Widerstand gegen Vollstreckungsbeamte	W	18	15	3
		I	239	204	35
1093	StGB § 115 Abs.1,2 i.V.m. §§ 113, 114	M	15	15	-
	Widerstand gg. o. tätl. Angriff auf Pers.,	W	6	6	-
	die Vollstreckungsbeamten gleichstehen	I	21	21	-

RB. 4 Unterstellungen unter Bewährungsaufsicht in Bayern am 31.12.2021 nach schwersten Straftaten

Straftaten (Verbrechen und Vergehen) 1 - 9 Hauptdeliktgruppen 01 - 30 = Abschnitt des StGB Straftatenverzeichnis-Nr. (STV-Nr.) - Straftat			Unterstellungen insgesamt 1)	davon nach	
				allgemeinem Strafrecht	Jugend- strafrecht
			1	2	3
1094	StGB § 115 Abs.3 i.V.m. §§ 113, 114	M	10	9	1
	Widerstand gg.o.tätl. Angriff a. Hilfeleis.	W	1	1	-
	von Feuerwehr, Katast.-schutz o. Rettungsd.	I	11	10	1
1095	StGB § 120	M	3	1	2
	Gefangenenbefreiung	W	-	-	-
		I	3	1	2
1096	StGB § 121	M	4	4	-
	Gefangenenmeuterei	W	-	-	-
		I	4	4	-
1097	StGB § 114	M	396	331	65
	Tätl. Angriff auf Vollstreckungsbeamte	W	74	66	8
		I	470	397	73
1111	StGB §§ 123, 124	M	27	25	2
	Hausfriedensbruch	W	6	5	1
		I	33	30	3
1112	StGB § 125	M	1	1	-
	Landfriedensbruch	W	-	-	-
		I	1	1	-
1113	StGB § 125 a	M	2	1	1
	Besonders schwerer Fall des	W	-	-	-
	Landfriedensbruchs	I	2	1	1
1114	StGB § 126	M	4	3	1
	Störung des öffentlichen Friedens durch	W	1	1	-
	Androhung von Straftaten	I	5	4	1
1116	StGB § 129	M	1	1	-
	Bildung krimineller Vereinigungen	W	-	-	-
		I	1	1	-
1117	StGB § 129 a	M	10	8	2
	Bildung terroristischer Vereinigungen	W	1	1	-
		I	11	9	2
1120	StGB § 130 Abs. 1	M	17	17	-
	Volksverhetzung durch Aufstachelung zum Hass	W	1	1	-
	oder vergleichbare Äußerungen	I	18	18	-
1122	StGB § 130 Abs. 3 Volksverhetzung durch	M	3	3	-
	Billigung, Leugnung oder Verharmlosung	W	-	-	-
	des nationalsozialistischen Völkermordes	I	3	3	-
1125	StGB § 131	M	2	2	-
	Gewaltdarstellung	W	-	-	-
		I	2	2	-
1126	StGB § 132	M	2	2	-
	Amtsanmaßung	W	-	-	-
		I	2	2	-
1127	StGB § 132 a	M	2	2	-
	Missbrauch von Titeln, Berufsbezeich-	W	-	-	-
	nungen und Abzeichen	I	2	2	-
1128	StGB § 133	M	2	1	1
	Verwahrungsbruch	W	-	-	-
		I	2	1	1

RB. 4 Unterstellungen unter Bewährungsaufsicht in Bayern am 31.12.2021 nach schwersten Straftaten

Straftaten (Verbrechen und Vergehen) 1 - 9 Hauptdeliktgruppen 01 - 30 = Abschnitt des StGB Straftatenverzeichnis-Nr. (STV-Nr.) - Straftat		Unterstellungen insgesamt 1)	davon nach		
			allgemeinem Strafrecht	Jugend- strafrecht	
		1	2	3	
1130	StGB § 136	M	1	1	-
	Verstrickungsbruch, Siegelbruch	W	-	-	-
		I	1	1	-
1131	StGB § 138	M	2	2	-
	Nichtanzeige geplanter Straftaten	W	-	-	-
		I	2	2	-
1134	StGB § 145 Missbrauch von Notrufen und Beeinträchtigung von Unfallverhütungs- und Nothilfemitteln	M	6	5	1
		W	1	1	-
		I	7	6	1
1135	StGB § 145 a	M	120	120	-
	Verstoß gegen Weisungen während der Führungsaufsicht	W	7	7	-
		I	127	127	-
1137	StGB § 145 d	M	22	17	5
	Vortäuschen einer Straftat	W	4	4	-
		I	26	21	5
1138	StGB §§ 146 bis 149	M	71	50	21
	Geld-, Wertzeichen- und Wertpapierfälschung	W	6	4	2
		I	77	54	23
1140	StGB § 152 b	M	-	-	-
	Fälschung von Zahlungskarten mit Garantie- funktion und Vordrucken für Euroschecks	W	1	-	1
		I	1	-	1
1141	StGB § 153	M	95	80	15
	Falsche uneidliche Aussage	W	30	26	4
		I	125	106	19
1142	StGB § 154	M	5	1	4
	Meineid	W	-	-	-
		I	5	1	4
1143	StGB § 156	M	9	9	-
	Falsche Versicherung an Eides Statt	W	-	-	-
		I	9	9	-
1146	StGB § 161	M	1	1	-
	Fahrlässiger Falscheid, fahrlässige falsche Versicherung an Eides Statt	W	-	-	-
		I	1	1	-
1151	StGB § 164	M	59	48	11
	Falsche Verdächtigung	W	29	25	4
		I	88	73	15
1171	StGB § 170 Abs. 1	M	127	127	-
	Verletzung der Unterhaltspflicht	W	3	3	-
		I	130	130	-
1176	StGB § 174	M	9	9	-
	Sexueller Missbrauch von Schutzbefohlenen	W	-	-	-
		I	9	9	-
1177	StGB § 174 a Sexueller Missbrauch von Gefangenen, behördlich Verwahrten oder Kranken u. Hilfsbedürftigen in Einrichtungen	M	1	1	-
		W	-	-	-
		I	1	1	-
1179	StGB § 174 c Abs. 1 Sexueller Missbrauch unter Ausnutzung eines Beratungs-, Behandlungs- oder Betreuungsverhältnisses	M	1	1	-
		W	-	-	-
		I	1	1	-

RB. 4 Unterstellungen unter Bewährungsaufsicht in Bayern am 31.12.2021 nach schwersten Straftaten

Straftaten (Verbrechen und Vergehen) 1 - 9 Hauptdeliktgruppen 01 - 30 = Abschnitt des StGB Straftatenverzeichnis-Nr. (STV-Nr.) - Straftat		Unterstellungen insgesamt 1)	davon nach		
			allgemeinem Strafrecht	Jugend- strafrecht	
		1	2	3	
1180	StGB § 174 c Abs. 2 Sexueller Missbrauch unter Ausnutzung eines psychotherapeutischen Behandlungsverhältnisses	M W I	1 - 1	- - -	1 - 1
1181	StGB § 176 Abs. 1, 2 und 3 Sexueller Missbrauch von Kindern, Handlungen mit unmittelbarem Körperkontakt	M W I	119 1 120	88 1 89	31 - 31
1182	StGB § 176 Abs. 4 Sexueller Missbrauch von Kindern, Handlungen ohne unmittelbaren Körperkontakt	M W I	67 - 67	52 - 52	15 - 15
1183	StGB § 176 Abs. 5 Sexueller Missbrauch von Kindern, Anbieten eines Kindes	M W I	2 - 2	2 - 2	- - -
1184	StGB § 176 a Schwerer sexueller Missbrauch von Kindern	M W I	152 3 155	118 3 121	34 - 34
1186	StGB § 177 Abs. 1 Sexuelle Handlungen gegen den erkennbaren Willen	M W I	22 - 22	16 - 16	6 - 6
1187	StGB § 177 Abs. 6 Nr. 1 Vergewaltigung	M W I	123 1 124	81 - 81	42 1 43
1188	StGB § 177 Abs. 6 Nr. 2, Abs. 7,8 Gemeinschaftlich begangener od. anderer schwerer sexueller Übergriff	M W I	39 3 42	25 - 25	14 3 17
1189	StGB § 178 Sexueller Übergriff, sexuelle Nötigung und Vergewaltigung mit Todesfolge	M W I	4 - 4	4 - 4	- - -
1196	StGB § 181 a Zuhälterei	M W I	2 - 2	2 - 2	- - -
1197	StGB § 182 Abs. 1, 2 Sexueller Missbrauch von Jugendlichen unter Ausnutzung einer Zwangslage oder gegen Entgelt	M W I	1 - 1	1 - 1	- - -
1198	StGB § 182 Abs. 3 Sexueller Missbrauch von Jugendlichen unter Ausnutzung fehlender Fähigkeit zur sexuellen Selbstbestimmung	M W I	1 - 1	1 - 1	- - -
1199	StGB § 183 Exhibitionistische Handlungen	M W I	20 - 20	20 - 20	- - -
1200	StGB § 183 a Erregung öffentlichen Ärgernisses	M W I	1 1 2	1 1 2	- - -
1201	StGB § 184 Verbreitung "einfacher" pornographischer Inhalte	M W I	14 - 14	13 - 13	1 - 1
1202	StGB § 184 a Verbreitung gewalt- oder tierpornographischer Inhalte	M W I	2 - 2	2 - 2	- - -

RB. 4 Unterstellungen unter Bewährungsaufsicht in Bayern am 31.12.2021 nach schwersten Straftaten

Straftaten (Verbrechen und Vergehen) 1 - 9 Hauptdeliktsgruppen 01 - 30 = Abschnitt des StGB Straftatenverzeichnis-Nr. (STV-Nr.) - Straftat			Unterstellungen insgesamt 1)	davon nach	
				allgemeinem Strafrecht	Jugend- strafrecht
			1	2	3
1203	StGB § 184 b	M	178	167	11
	Verbreitung, Erwerb und Besitz	W	-	-	-
	kinderpornographischer Inhalte	I	178	167	11
1208	StGB § 184 i	M	11	8	3
	Sexuelle Belästigung	W	-	-	-
		I	11	8	3
1210	StGB § 184 c	M	11	10	1
	Verbreitung, Erwerb und Besitz	W	-	-	-
	jugendpornographischer Inhalte	I	11	10	1
1211	StGB § 185	M	220	197	23
	Beleidigung	W	26	22	4
		I	246	219	27
1212	StGB § 186	M	4	4	-
	Üble Nachrede	W	1	1	-
		I	5	5	-
1213	StGB § 187	M	5	5	-
	Verleumdung	W	-	-	-
		I	5	5	-
1221	StGB § 201	M	1	1	-
	Verletzung der Vertraulichkeit des Wortes	W	-	-	-
		I	1	1	-
1222	StGB § 201 a	M	10	8	2
	Verletzung des höchstpers. Lebensbereichs	W	-	-	-
	und von Persönlichkeitsrechten d. Bildaufn.	I	10	8	2
1226	StGB § 202 c	M	1	1	-
	Vorbereiten des Ausspähens und	W	-	-	-
	Abfangens von Daten	I	1	1	-
1229	StGB § 206	M	7	6	1
	Verletzung des Post- oder	W	1	1	-
	Fernmeldegeheimnisses	I	8	7	1
1230	StGB § 211	M	72	62	10
	Mord	W	8	8	-
		I	80	70	10
1231	StGB § 211 i.V.m. §§ 22, 23	M	20	18	2
	Versuchter Mord	W	4	4	-
		I	24	22	2
1232	StGB §§ 212, 213	M	111	97	14
	Totschlag	W	15	14	1
		I	126	111	15
1235	StGB § 218	M	1	-	1
	Schwangerschaftsabbruch	W	-	-	-
		I	1	-	1
1240	StGB § 222	M	4	3	1
	Fahrlässige Tötung, außer im Straßenverkehr	W	-	-	-
		I	4	3	1
1251	StGB § 223	M	1 612	1 335	277
	Körperverletzung	W	100	84	16
		I	1 712	1 419	293

RB. 4 Unterstellungen unter Bewährungsaufsicht in Bayern am 31.12.2021 nach schwersten Straftaten

Straftaten (Verbrechen und Vergehen) 1 - 9 Hauptdeliktgruppen 01 - 30 = Abschnitt des StGB Straftatenverzeichnis-Nr. (STV-Nr.) - Straftat			Unterstellungen insgesamt 1)	davon nach	
				allgemeinem Strafrecht	Jugend- strafrecht
			1	2	3
1252	StGB § 224 Abs. 1 Nr. 1	M	33	23	10
	Gefährliche Körperverletzung, Vergiftung	W	6	6	-
		I	39	29	10
1253	StGB § 224 Abs. 1 Nrn. 2 bis 5	M	1 808	1 267	541
	Gefährliche Körperverletzung	W	161	136	25
		I	1 969	1 403	566
1254	StGB § 225	M	7	6	1
	Misshandlung von Schutzbefohlenen	W	7	7	-
		I	14	13	1
1255	StGB § 226 Abs. 1	M	17	16	1
	Schwere Körperverletzung	W	1	-	1
		I	18	16	2
1257	StGB § 227	M	13	8	5
	Körperverletzung mit Todesfolge	W	2	2	-
		I	15	10	5
1258	StGB § 229	M	33	30	3
	Fahrlässige Körperverletzung, außer im Straßenverkehr	W	1	1	-
		I	34	31	3
1273	StGB § 235	M	2	2	-
	Entziehung Minderjähriger	W	2	2	-
		I	4	4	-
1275	StGB § 238	M	25	23	2
	Nachstellung	W	-	-	-
		I	25	23	2
1276	StGB § 239	M	10	8	2
	Freiheitsberaubung	W	3	3	-
		I	13	11	2
1277	StGB § 239 a	M	14	9	5
	Erpresserischer Menschenraub	W	3	-	3
		I	17	9	8
1278	StGB § 239 b	M	5	5	-
	Geiselnahme	W	-	-	-
		I	5	5	-
1279	StGB § 240 Abs. 1	M	75	63	12
	Nötigung	W	3	3	-
		I	78	66	12
1281	StGB § 240 Abs. 4 Nr. 1	M	1	1	-
	Nötigung einer Schwangeren zum Schwangerschaftsabbruch	W	-	-	-
		I	1	1	-
1282	StGB § 240 Abs. 4 Nr. 2	M	4	4	-
	Nötigung unter Missbrauch der Befugnisse oder der Stellung als Amtsträger	W	-	-	-
		I	4	4	-
1283	StGB § 241	M	44	36	8
	Bedrohung	W	6	6	-
		I	50	42	8
1284	StGB § 241 a	M	1	1	-
	Politische Verdächtigung	W	-	-	-
		I	1	1	-

RB. 4 Unterstellungen unter Bewährungsaufsicht in Bayern am 31.12.2021 nach schwersten Straftaten

Straftaten (Verbrechen und Vergehen) 1 - 9 Hauptdeliktgruppen 01 - 30 = Abschnitt des StGB Straftatenverzeichnis-Nr. (STV-Nr.) - Straftat			Unterstellungen insgesamt 1)	davon nach	
				allgemeinem Strafrecht	Jugend- strafrecht
			1	2	3
1291	StGB § 242	M	914	774	140
	Diebstahl	W	410	386	24
		I	1 324	1 160	164
1292	StGB § 243 Abs. 1 Satz 2 Nr. 1	M	343	274	69
	Einbruchdiebstahl	W	41	37	4
		I	384	311	73
1293	StGB § 243 Abs. 1 Satz 2 Nrn. 2 bis 7	M	426	365	61
	Diebstahl in anderen besonders schweren Fällen	W	71	68	3
		I	497	433	64
1294	StGB § 244 Abs. 1 Nr. 1	M	176	145	31
	Diebstahl mit Waffen	W	33	29	4
		I	209	174	35
1295	StGB § 244 Abs. 1 Nr. 2	M	2	-	2
	Bandendiebstahl	W	-	-	-
		I	2	-	2
1296	StGB § 244 Abs. 1 Nr. 3	M	98	80	18
	Wohnungseinbruchdiebstahl	W	7	5	2
		I	105	85	20
1297	StGB § 244 a	M	42	27	15
	Schwerer Bandendiebstahl	W	7	6	1
		I	49	33	16
1298	StGB § 246	M	79	72	7
	Unterschlagung	W	22	18	4
		I	101	90	11
1299	StGB § 248 b	M	11	9	2
	Unbefugter Gebrauch eines Fahrzeugs	W	1	1	-
		I	12	10	2
1300	StGB § 248 c	M	3	3	-
	Entziehung elektrischer Energie	W	2	2	-
		I	5	5	-
1311	StGB § 249	M	168	80	88
	Raub	W	13	9	4
		I	181	89	92
1312	StGB § 250	M	225	121	104
	Schwerer Raub	W	12	8	4
		I	237	129	108
1314	StGB § 252	M	121	92	29
	Räuberischer Diebstahl	W	21	18	3
		I	142	110	32
1315	StGB § 253 Abs. 1	M	26	19	7
	Erpressung	W	5	4	1
		I	31	23	8
1316	StGB § 253 Abs. 4	M	3	3	-
	Besonders schwerer Fall der Erpressung	W	-	-	-
		I	3	3	-
1317	StGB § 255	M	392	208	184
	Räuberische Erpressung	W	12	10	2
		I	404	218	186

RB. 4 Unterstellungen unter Bewährungsaufsicht in Bayern am 31.12.2021 nach schwersten Straftaten

Straftaten (Verbrechen und Vergehen) 1 - 9 Hauptdeliktgruppen 01 - 30 = Abschnitt des StGB Straftatenverzeichnis-Nr. (STV-Nr.) - Straftat		Unterstellungen insgesamt 1)	davon nach		
			allgemeinem Strafrecht	Jugend- strafrecht	
		1	2	3	
1319	StGB §§ 257, 258 und 258 a	M	7	4	3
	Begünstigung und Strafvereitelung	W	4	4	-
	Strafvereitelung im Amt	I	11	8	3
1320	StGB § 259	M	21	19	2
	Hehlerei	W	1	-	1
		I	22	19	3
1321	StGB § 260 Abs. 1 Nr. 1	M	12	8	4
	Gewerbsmäßige Hehlerei	W	-	-	-
		I	12	8	4
1323	StGB § 260 a	M	2	2	-
	Gewerbsmäßige Bandenhehlerei	W	-	-	-
		I	2	2	-
1324	StGB § 261 Abs. 1 Geldwäsche -	M	19	17	2
	Verschleierung unrechtmäßig	W	3	3	-
	erlangter Vermögenswerte	I	22	20	2
1325	StGB § 261 Abs. 2 Geldwäsche -	M	1	1	-
	Verschaffen, Verwahren und Verwenden	W	1	1	-
	unrechtmäßig erlangter Vermögenswerte	I	2	2	-
1326	StGB § 261 Abs. 4	M	6	5	1
	Besonders schwerer Fall der Geldwäsche	W	1	1	-
		I	7	6	1
1327	StGB § 261 Abs. 5	M	1	1	-
	Leichtfertige Geldwäsche	W	1	1	-
		I	2	2	-
1328	StGB § 263 Abs. 1	M	902	820	82
	Betrug	W	306	294	12
		I	1 208	1 114	94
1329	StGB § 263 Abs. 3 und 5	M	484	440	44
	Schwerwiegende Fälle des Betrug	W	180	163	17
		I	664	603	61
1330	StGB § 263 a	M	92	77	15
	Computerbetrug	W	30	28	2
		I	122	105	17
1331	StGB § 264	M	1	1	-
	Subventionsbetrug	W	1	1	-
		I	2	2	-
1333	StGB § 265	M	5	3	2
	Versicherungsmissbrauch	W	-	-	-
		I	5	3	2
1334	StGB § 265 a	M	203	181	22
	Erschleichen von Leistungen	W	56	46	10
		I	259	227	32
1336	StGB § 266	M	19	19	-
	Untreue	W	7	7	-
		I	26	26	-
1337	StGB § 266 a Abs. 1	M	37	37	-
	Vorenthalten von Arbeitnehmerbeiträgen	W	7	6	1
	durch den Arbeitgeber	I	44	43	1

RB. 4 Unterstellungen unter Bewährungsaufsicht in Bayern am 31.12.2021 nach schwersten Straftaten

Straftaten (Verbrechen und Vergehen) 1 - 9 Hauptdeliktgruppen 01 - 30 = Abschnitt des StGB Straftatenverzeichnis-Nr. (STV-Nr.) - Straftat		Unterstellungen insgesamt 1)	davon nach		
			allgemeinem Strafrecht	Jugend- strafrecht	
		1	2	3	
1338	StGB § 266 a Abs. 2	M	-	-	-
	Vorenthalten von Arbeitgeberbeiträgen	W	1	1	-
	durch den Arbeitgeber	I	1	1	-
1339	StGB § 266 a Abs. 3	M	1	1	-
	Veruntreuen von Arbeitsentgelt	W	-	-	-
	durch den Arbeitgeber	I	1	1	-
1341	StGB § 266 b	M	1	1	-
	Missbrauch von Scheck- und Kreditkarten	W	1	1	-
		I	2	2	-
1342	StGB § 267 Abs. 1	M	273	253	20
	Urkundenfälschung	W	72	68	4
		I	345	321	24
1343	StGB § 267 Abs. 3 und 4	M	24	21	3
	Schwerwiegende Fälle der Urkundenfälschung	W	10	8	2
		I	34	29	5
1344	StGB § 268	M	1	1	-
	Fälschung technischer Aufzeichnungen	W	-	-	-
		I	1	1	-
1345	StGB § 269	M	43	41	2
	Fälschung beweisrelevanter Daten	W	18	16	2
		I	61	57	4
1347	StGB § 273	M	3	3	-
	Verändern von amtlichen Ausweisen	W	-	-	-
		I	3	3	-
1348	StGB § 274	M	1	-	1
	Urkundenunterdrückung, Veränderung einer	W	-	-	-
	Grenzbezeichnung	I	1	-	1
1351	StGB § 281	M	2	2	-
	Missbrauch von Ausweispapieren	W	1	1	-
		I	3	3	-
1353	StGB § 283	M	15	15	-
1353.\	Bankrott	W	-	-	-
1353.I		I	15	15	-
1354	StGB § 283 a	M	1	1	-
	Besonders schwerer Fall des Bankrotts	W	-	-	-
		I	1	1	-
1361	StGB §§ 288, 289	M	2	2	-
	Vereiteln der Zwangsvollstreckung, Pfandkehr	W	-	-	-
		I	2	2	-
1364	StGB § 291 Abs. 1 Satz 1 Nrn. 3 und 4	M	1	1	-
	Sonstiger Wucher	W	-	-	-
		I	1	1	-
1372	StGB § 303 Abs. 1	M	146	119	27
	Sachbeschädigung	W	7	7	-
		I	153	126	27
1373	StGB § 303 Abs. 2	M	1	1	-
	Sachbeschädigung	W	-	-	-
		I	1	1	-

RB. 4 Unterstellungen unter Bewährungsaufsicht in Bayern am 31.12.2021 nach schwersten Straftaten

Straftaten (Verbrechen und Vergehen) 1 - 9 Hauptdeliktgruppen 01 - 30 = Abschnitt des StGB Straftatenverzeichnis-Nr. (STV-Nr.) - Straftat		Unterstellungen insgesamt 1)	davon nach	
			allgemeinem Strafrecht	Jugend- strafrecht
		1	2	3
1376 StGB § 304 Abs. 1 Gemeinschädliche Sachbeschädigung	M	8	4	4
	W	-	-	-
	I	8	4	4
1377 StGB § 304 Abs. 2 Gemeinschädliche Sachbeschädigung	M	3	3	-
	W	-	-	-
	I	3	3	-
1379 StGB § 305 a Zerstörung wichtiger Arbeitsmittel	M	1	1	-
	W	-	-	-
	I	1	1	-
1380 StGB § 306 Brandstiftung	M	74	45	29
	W	4	3	1
	I	78	48	30
1381 StGB § 306 a Schwere Brandstiftung	M	47	35	12
	W	10	8	2
	I	57	43	14
1382 StGB § 306 b Besonders schwere Brandstiftung	M	4	4	-
	W	-	-	-
	I	4	4	-
1383 StGB § 306 c Brandstiftung mit Todesfolge	M	1	-	1
	W	-	-	-
	I	1	-	1
1384 StGB § 306 d Fahrlässige Brandstiftung	M	6	6	-
	W	-	-	-
	I	6	6	-
1386 StGB §§ 307, 308 Herbeiführen einer Explosion	M	19	17	2
	W	3	3	-
	I	22	20	2
1391 StGB § 315 Gefährliche Eingriffe in den Bahn-, Schiffs- und Luftverkehr	M	41	32	9
	W	5	4	1
	I	46	36	10
1393 StGB § 316 a Räuberischer Angriff auf Kraftfahrer	M	1	1	-
	W	-	-	-
	I	1	1	-
1394 StGB §§ 316 b, 317 Störung öffentlicher Betriebe und von Telekommunikationsanlagen	M	1	-	1
	W	-	-	-
	I	1	-	1
1396 StGB § 323 a Vollrausch	M	58	52	6
	W	10	10	-
	I	68	62	6
1397 StGB § 323 b Gefährdung einer Entziehungskur	M	1	1	-
	W	1	1	-
	I	2	2	-
1399 StGB §§ 309, 310, 313, 314, 318 und 319 Andere gemeingefährliche Straftaten	M	2	2	-
	W	1	1	-
	I	3	3	-
1425 StGB § 330 Besonders schwerer Fall einer Umweltstraftat	M	1	1	-
	W	-	-	-
	I	1	1	-

RB. 4 Unterstellungen unter Bewährungsaufsicht in Bayern am 31.12.2021 nach schwersten Straftaten

Straftaten (Verbrechen und Vergehen) 1 - 9 Hauptdeliktsgruppen 01 - 30 = Abschnitt des StGB Straftatenverzeichnis-Nr. (STV-Nr.) - Straftat		Unterstellungen insgesamt 1)	davon nach		
			allgemeinem Strafrecht	Jugend- strafrecht	
		1	2	3	
1432	StGB § 334	M	4	3	1
	Bestechung	W	-	-	-
		I	4	3	1
1433	StGB § 335	M	2	2	-
	Besonders schwere Fälle der	W	-	-	-
	Bestechlichkeit und Bestechung	I	2	2	-
1446	StGB § 244 Abs. 4	M	38	22	16
	Privatwohnungseinbruchdiebstahl	W	9	9	-
		I	47	31	16
1451	StGB § 276	M	5	5	-
	Verschaffen von falschen	W	-	-	-
	amtlichen Ausweisen	I	5	5	-
1475	StGB § 328 Abs. 1 bis 3 Unerlaubter Umgang	M	1	1	-
	mit radioaktiven und anderen gefährlichen	W	-	-	-
	Stoffen und Gütern - vorsätzlich	I	1	1	-
1501	StGB § 84	M	1	1	-
	Fortführung einer für verfassungswidrig	W	-	-	-
	erklärten Partei	I	1	1	-
1530	StGB § 177 Abs. 2 Nr. 1, Abs. 4	M	11	7	4
	Sexuelle Handlungen unt. Ausnutzen der	W	-	-	-
	Unfähigkeit z. Willensbildung od. -äußerung	I	11	7	4
1531	StGB § 177 Abs. 2 Nr. 2,3,4,5	M	16	16	-
	Sex. Handlungen unt. Ausnutzung and. Einschränk.	W	-	-	-
	d. Fähigkeit z. Willensbild. od. -betätigung	I	16	16	-
1532	StGB § 177 Abs. 5	M	93	70	23
	Sex. Handlungen unt. Anwendung v. Gewalt,	W	2	2	-
	Drohung od. Ausnutzen einer schutzl. Lage	I	95	72	23
1592	StGB § 232 a Abs. 1 bis 5	M	3	3	-
	Zwangsprostitution	W	-	-	-
		I	3	3	-
1594	StGB § 232 b	M	1	-	1
	Zwangsarbeit	W	-	-	-
		I	1	-	1
1595	StGB § 233	M	1	1	-
	Ausbeutung der Arbeitskraft	W	-	-	-
		I	1	1	-
2001	WStG § 15	M	2	2	-
	Eigenmächtige Abwesenheit	W	-	-	-
		I	2	2	-
2011	WStG § 27	M	1	1	-
	Meuterei	W	-	-	-
		I	1	1	-
2012	WStG § 30	M	-	-	-
	Misshandlung	W	1	1	-
		I	1	1	-
2013	WStG § 31	M	2	2	-
	Entwürdigende Behandlung	W	-	-	-
		I	2	2	-

RB. 4 Unterstellungen unter Bewährungsaufsicht in Bayern am 31.12.2021 nach schwersten Straftaten

Straftaten (Verbrechen und Vergehen) 1 - 9 Hauptdeliktgruppen 01 - 30 = Abschnitt des StGB Straftatenverzeichnis-Nr. (STV-Nr.) - Straftat		Unterstellungen insgesamt 1)	davon nach		
			allgemeinem Strafrecht	Jugend- strafrecht	
		1	2	3	
2020	WStG § 41	M	1	-	1
	Mangelhafte Dienstaufsicht	W	-	-	-
		I	1	-	1
3001	BtMG § 29 Abs. 1 Nr. 1	M	976	799	177
	Unerl. Anbauen, Herst., Handeltr. mit, Ein- oder Ausführen etc. von Betäubungsmitteln	W	95	85	10
		I	1 071	884	187
3002	BtMG § 29 Abs. 1 Nrn. 2, 5 ff.	M	30	24	6
	Andere vorsätzliche Straftaten	W	5	5	-
	nach dem Betäubungsmittelgesetz	I	35	29	6
3003	BtMG § 29 Abs. 1 Nr. 3	M	595	530	65
	Unerlaubter Besitz von Betäubungsmitteln	W	60	55	5
		I	655	585	70
3004	BtMG § 29 Abs. 3 Nr. 1	M	217	169	48
	Andere gewerbsmäßig begangene Straftaten	W	18	16	2
	nach dem Betäubungsmittelgesetz	I	235	185	50
3005	BtMG § 29 Abs. 3 Nr. 2	M	12	7	5
	Gefährdung der Gesundheit mehrerer	W	1	1	-
	Menschen durch Betäubungsmittel	I	13	8	5
3007	BtMG § 29 a Abs. 1 Nr. 1 Unerlaubtes Abgeben, etc. von Betäubungsmitteln zum unmittelbaren	M	276	259	17
	Verbrauch d. Erw. an Kinder o. Jugendliche	W	26	26	-
		I	302	285	17
3008	BtMG § 29 a Abs. 1 Nr. 2 Unerlaubtes	M	2 083	1 770	313
	Handeltreiben mit, Herstellen, etc. von	W	194	173	21
	Betäubungsmitteln in nicht geringer Menge	I	2 277	1 943	334
3009	BtMG § 30 Abs. 1 Nr. 1 Unerlaubtes Anbauen, Herstellen von, Handeltreiben mit Betäubungs- mitteln als Mitglied einer Bande	M	21	19	2
		W	-	-	-
		I	21	19	2
3010	BtMG § 30 Abs. 1 Nr. 2 Gewerbsmäßige Abgabe, etc. zum unmittelbaren Verbrauch von	M	42	41	1
	Betäubungsm.d. Erw. an Kinder o. Jugendliche	W	2	2	-
		I	44	43	1
3011	BtMG § 30 Abs. 1 Nr. 3 Unerlaubtes Abgeben, Verbreiten, Überlassen zum unmittelbaren	M	3	3	-
	Verbrauch von Betäubungsm. mit Todesfolge	W	-	-	-
		I	3	3	-
3012	BtMG § 30 Abs. 1 Nr. 4	M	382	351	31
	Unerlaubte Einfuhr von Betäubungsmitteln	W	70	67	3
	in nicht geringer Menge	I	452	418	34
3013	BtMG § 30 a Abs. 1 Unerl. Handeltreiben mit., Anbauen, etc. von Betäubungsmitteln in nicht geringer Menge als Mitglied einer Bande	M	64	51	13
		W	3	3	-
		I	67	54	13
3014	BtMG § 30 a Abs. 2 Nr. 1 Bestimmung von Kin- dern oder Jugendlichen d. Erwachsene mit	M	12	11	1
	Betäubungsm. unerl. Handel zu treiben, etc.	W	3	3	-
		I	15	14	1
3015	BtMG § 30 a Abs. 2 Nr. 2 Unerl. Handeltr., ... von Betäubungsm. in nicht ger. Menge	M	190	155	35
	u. Mitf.e.Schusswaffe o.sonst.Gegst., die ...	W	15	13	2
		I	205	168	37
4027	Anti-Doping-Gesetz § 4	M	4	4	-
	AntiDopG	W	-	-	-
		I	4	4	-

RB. 4 Unterstellungen unter Bewährungsaufsicht in Bayern am 31.12.2021 nach schwersten Straftaten

Straftaten (Verbrechen und Vergehen) 1 - 9 Hauptdeliktgruppen 01 - 30 = Abschnitt des StGB Straftatenverzeichnis-Nr. (STV-Nr.) - Straftat		Unterstellungen insgesamt 1)	davon nach	
			allgemeinem Strafrecht	Jugend- strafrecht
		1	2	3
4050 Arzneimittelgesetz §§ 95, 96 AMG	M	7	7	-
	W	-	-	-
	I	7	7	-
4054 Asylgesetz § 85 AsylG	M	1	1	-
	W	-	-	-
	I	1	1	-
4060 Aufenthaltsgesetz § 95 AufenthG	M	32	30	2
	W	6	6	-
	I	38	36	2
4065 Aufenthaltsgesetz § 96 Einschleusen von Ausländern	M	14	14	-
	W	-	-	-
	I	14	14	-
4305 Gewaltschutzgesetz GewSchG	M	6	6	-
	W	1	1	-
	I	7	7	-
4372 Insolvenzordnung InsO	M	7	7	-
	W	-	-	-
	I	7	7	-
4390 Kriegswaffenkontrollgesetz KrWaffKontrG	M	3	3	-
	W	-	-	-
	I	3	3	-
4395 Kunsturheberrechtsgesetz KUG	M	1	1	-
	W	-	-	-
	I	1	1	-
4425 Markengesetz MarkenG	M	3	3	-
	W	1	1	-
	I	4	4	-
4447 Neue-psychoaktive-Stoffe-Gesetz NpSG	M	4	3	1
	W	1	1	-
	I	5	4	1
4480 Pflichtversicherungsgesetz PflVG	M	16	15	1
	W	2	2	-
	I	18	17	1
4530 Sprengstoffgesetz SprengG	M	3	3	-
	W	-	-	-
	I	3	3	-
4545 Tierschutzgesetz TierSchG	M	3	3	-
	W	4	4	-
	I	7	7	-
4605 Waffengesetz WaffG	M	53	47	6
	W	1	1	-
	I	54	48	6
4640 Sonstiges Bundesgesetz SONSTBUN	M	2	2	-
	W	3	2	1
	I	5	4	1
4690 Abgabenordnung § 370 Abs. 1 AO	M	28	27	1
	W	1	1	-
	I	29	28	1

RB. 4 Unterstellungen unter Bewährungsaufsicht in Bayern am 31.12.2021 nach schwersten Straftaten

Straftaten (Verbrechen und Vergehen) 1 - 9 Hauptdeliktgruppen 01 - 30 = Abschnitt des StGB Straftatenverzeichnis-Nr. (STV-Nr.) - Straftat		Unterstellungen insgesamt 1)	davon nach	
			allgemeinem Strafrecht	Jugend- strafrecht
		1	2	3
4691 Abgabenordnung § 370 Abs. 3 AO	M	10	10	-
	W	1	1	-
	I	11	11	-
4693 Abgabenordnung § 373 Abs. 1 AO	M	1	1	-
	W	-	-	-
	I	1	1	-
4694 Abgabenordnung § 374 Abs. 1 AO	M	1	1	-
	W	-	-	-
	I	1	1	-
4695 Abgabenordnung, § 374 Abs. 2 AO	M	1	1	-
	W	-	-	-
	I	1	1	-
4696 Abgabenordnung § 373 Abs. 2 AO	M	1	1	-
	W	-	-	-
	I	1	1	-
7001 StGB § 142 Abs. 1 Unerl. Entf. vom Unfallort vor Feststellung d. Unfallbeteiligung in Trunkenheit	M	62	57	5
	W	1	1	-
	I	63	58	5
7002 StGB § 142 Abs. 1 Unerl. Entf. vom Unfallort vor Feststellung d. Unfallbeteiligung ohne Trunkenheit bzw. Trunkenheit nicht bekannt	M	43	39	4
	W	6	6	-
	I	49	45	4
7004 StGB § 142 Abs. 2 Entf. vom Unfallort ohne nachträgl. Meldung d. Unfallbeteiligung ohne Trunkenheit bzw. Trunkenheit nicht bekannt	M	2	2	-
	W	-	-	-
	I	2	2	-
7005 StGB § 222 Fahrlässige Tötung im Straßenverkehr in Trunkenheit	M	10	9	1
	W	1	1	-
	I	11	10	1
7006 StGB § 222 Fahrlässige Tötung im Straßenverkehr ohne Trunkenheit	M	2	-	2
	W	-	-	-
	I	2	-	2
7007 StGB § 229 Fahrlässige Körperverletzung im Straßenverkehr in Trunkenheit	M	45	39	6
	W	2	2	-
	I	47	41	6
7008 StGB § 229 Fahrlässige Körperverletzung im Straßenverkehr ohne Trunkenheit	M	17	14	3
	W	-	-	-
	I	17	14	3
7009 StGB § 315 b Gefährliche Eingriffe in den Straßenverkehr	M	23	17	6
	W	2	2	-
	I	25	19	6
7011 StGB § 315 c Abs. 1 Nr. 1 a Straßenverkehrs- gefährdung infolge Trunkenheit	M	74	64	10
	W	10	10	-
	I	84	74	10
7013 StGB § 315 c Abs. 1 Nr. 1 b Straßenverkehrs- gefährdung infolge geistiger oder körperl. Mängel	M	1	1	-
	W	-	-	-
	I	1	1	-
7015 StGB § 315 c Abs. 1 Nr. 2 a Nichtbeachten der Vorfahrt	M	1	1	-
	W	-	-	-
	I	1	1	-

RB. 4 Unterstellungen unter Bewährungsaufsicht in Bayern am 31.12.2021 nach schwersten Straftaten

Straftaten (Verbrechen und Vergehen) 1 - 9 Hauptdeliktgruppen 01 - 30 = Abschnitt des StGB Straftatenverzeichnis-Nr. (STV-Nr.) - Straftat		Unterstellungen insgesamt 1)	davon nach	
			allgemeinem Strafrecht	Jugend- strafrecht
		1	2	3
7017 StGB § 315 c Abs. 1 Nr. 2 b Falsches Überholen	M	3	3	-
	W	-	-	-
	I	3	3	-
7021 StGB § 315 c Abs. 1 Nr. 2 d Zu schnelles Fahren an unübersichtlichen Stellen etc.	M	2	1	1
	W	1	-	1
	I	3	1	2
7029 StGB § 316 Trunkenheit im Verkehr	M	431	421	10
	W	25	24	1
	I	456	445	11
7030 StGB § 323 a Vollrausch im Straßenverkehr	M	12	11	1
	W	-	-	-
	I	12	11	1
7037 StGB § 315 d Abs. 1 Nr. 3 Verbotene Kraftfahrzeugrennen	M	5	4	1
	W	1	1	-
	I	6	5	1
7039 StGB § 315 d Abs. 2, auch i.V.m. Abs. 4 Verbotene Kraftfahrzeugrennen	M	3	3	-
	W	-	-	-
	I	3	3	-
8002 StVG § 21 Abs. 1 Nr. 1 Führen eines Kraft- fahrzeuges ohne Fahrerlaubnis oder trotz Fahrverbots	M	372	360	12
	W	37	37	-
	I	409	397	12
8003 StVG § 21 Abs. 1 Nr. 2 Anordnen od. Zulassen des Führens eines Kraftfahrzeuges ohne Fahrerlaubnis oder trotz Fahrverbots	M	6	6	-
	W	1	1	-
	I	7	7	-
8004 StVG § 21 Abs. 2 Sonstiges unerlaubtes Führen oder Anordnen oder Zulassen des unerlaubten Führens eines Kraftfahrzeuges	M	14	14	-
	W	3	3	-
	I	17	17	-

1) Ohne Unterstellungen nach § 10 JGG und ohne Unterstellungen bei ehrenamtlichen Bewährungshelfern; einschl. mehrerer Aufsichten nebeneinander.

RB. 10 Beendete Bewährungsaufsichten in Bayern im Jahr 2021 nach Art der Beendigung,
Alter der Unterstellten und Staatsangehörigkeit

lfd. Nr.	Staatsangehörigkeit	Beendete Bewäh- rungs- auf- sichten 1) ins- gesamt	davon Alter der Unterstellten von ... bis unter ... Jahre (im Zeitpunkt der Unterstellung)								
			14	16	18	21	25	30	40	50	60
			-	-	-	-	-	-	-	-	-
		1	2	3	4	5	6	7	8	9	10

Beendete Bewährungsaufsichten insgesamt

10	Unterstellte Personen	M	5 898	29	200	739	1 005	1 061	1 592	758	394	120
		W	875	5	17	62	105	150	265	146	88	37
		I	6 773	34	217	801	1 110	1 211	1 857	904	482	157
	davon											
11	Deutsche	M	4 446	24	133	499	704	809	1 258	574	341	104
		W	707	3	14	40	82	121	219	122	70	36
		I	5 153	27	147	539	786	930	1 477	696	411	140
12	nicht Deutsche	M	1 452	5	67	240	301	252	334	184	53	16
		W	168	2	3	22	23	29	46	24	18	1
		I	1 620	7	70	262	324	281	380	208	71	17

Durch Bewährung (einschl. Aufhebung der Unterstellung) beendete Bewährungsaufsichten

20	Unterstellte Personen	M	3 937	10	79	428	714	712	1 031	547	308	108
		W	676	3	12	44	75	124	192	116	74	36
		I	4 613	13	91	472	789	836	1 223	663	382	144
	davon											
21	Deutsche	M	2 971	8	57	287	511	536	804	413	263	92
		W	555	2	11	28	57	100	165	100	57	35
		I	3 526	10	68	315	568	636	969	513	320	127
22	nicht Deutsche	M	966	2	22	141	203	176	227	134	45	16
		W	121	1	1	16	18	24	27	16	17	1
		I	1 087	3	23	157	221	200	254	150	62	17

Durch Widerruf (einschl. Verhängung der Jugendstrafe) beendete Bewährungsaufsichten

30	Unterstellte Personen	M	1 653	6	24	124	280	349	561	211	86	12
		W	182	1	1	6	30	26	73	30	14	1
		I	1 835	7	25	130	310	375	634	241	100	13
	davon											
31	Deutsche	M	1 262	5	13	82	184	273	454	161	78	12
		W	140	1	-	3	25	21	54	22	13	1
		I	1 402	6	13	85	209	294	508	183	91	13
32	nicht Deutsche	M	391	1	11	42	96	76	107	50	8	-
		W	42	-	1	3	5	5	19	8	1	-
		I	433	1	12	45	101	81	126	58	9	-

RB. 10 Beendete Bewährungsaufsichten in Bayern im Jahr 2021 nach Art der Beendigung,
Alter der Unterstellten und Staatsangehörigkeit

Ifd. Nr.	Staatsangehörigkeit	Beendete Bewäh- rungs- auf- sichten 1) ins- gesamt	davon Alter der Unterstellten von ... bis unter ... Jahre (im Zeitpunkt der Unterstellung)								
			14	16	18	21	25	30	40	50	60 oder mehr
			-	-	-	-	-	-	-	-	-
		16	16	18	21	25	30	40	50	60	oder mehr
		1	2	3	4	5	6	7	8	9	10

Durch Einbeziehung in ein neues Urteil beendete Bewährungsaufsichten

40	Unterstellte Personen	M	308	13	97	187	11	-	-	-	-	-
		W	17	1	4	12	-	-	-	-	-	-
		I	325	14	101	199	11	-	-	-	-	-
	davon											
41	Deutsche	M	213	11	63	130	9	-	-	-	-	-
		W	12	-	3	9	-	-	-	-	-	-
		I	225	11	66	139	9	-	-	-	-	-
42	nicht Deutsche	M	95	2	34	57	2	-	-	-	-	-
		W	5	1	1	3	-	-	-	-	-	-
		I	100	3	35	60	2	-	-	-	-	-

1) Ohne Unterstellungen im Wege der Gnade, ohne Vorbewährung nach §§ 61, 61b Abs. 1 S. 2 JGG
sowie ohne Bewährungsaufsichten, die "aus anderen Gründen beendet" wurden.

RB. 11 Beendete Bewährungsaufsichten in Bayern im Jahr 2021 nach allgemeinem Strafrecht
nach Unterstellungs- und Beendigungsgründen

lfd. Nr.	Unterstellungsgrund	Beendete Bewährungsaufsichten						Außerdem		
		insgesamt 1)	davon abgeschlossen durch				Abgabe an einen anderen Bewährungs- helfer/ Wechsel der Dienststelle	Been- digung aus anderen Gründen (z.B. Tod)		
			Bewährung mit Straferlass	Ablauf der Unter- stellung	Aufhebung der Unter- stellung	Widerruf				
						nur oder auch wegen neuer Straftat			aus sonstigen Gründen	
1	2	3	4	5	6	7	8			
01	Bewährungsaufsichten insgesamt	M	4 478	2 222	595	280	830	551	3 007	401
		W	757	417	106	70	102	62	467	50
		I	5 235	2 639	701	350	932	613	3 474	451
	davon angeordnet aufgrund									
10	Strafaussetzung nach § 56 StGB	M	2 698	1 282	435	188	500	293	1 568	310
		W	543	288	83	59	76	37	293	41
		I	3 241	1 570	518	247	576	330	1 861	351
20	im Wege der Gnade	M	7	6	-	-	1	-	7	1
		W	-	-	-	-	-	-	-	-
		I	7	6	-	-	1	-	7	1
	Aussetzung des Strafrestes bei zeitiger Freiheitsstrafe									
30	nach § 57 Abs. 1 StGB	M	1 378	718	140	60	254	206	1 151	63
		W	149	88	17	9	19	16	137	6
		I	1 527	806	157	69	273	222	1 288	69
40	nach § 57 Abs. 2 StGB	M	145	74	13	15	20	23	142	3
		W	27	13	5	1	4	4	23	-
		I	172	87	18	16	24	27	165	3
50	im Wege der Gnade	M	9	5	1	-	-	3	3	-
		W	-	-	-	-	-	-	-	1
		I	9	5	1	-	-	3	3	1
60	lebenslanger Freiheitsstrafe nach § 57 a StGB	M	6	6	-	-	-	-	6	-
		W	1	-	1	-	-	-	-	-
		I	7	6	1	-	-	-	6	-
70	im Wege der Gnade	M	-	-	-	-	-	-	-	-
		W	-	-	-	-	-	-	-	-
		I	-	-	-	-	-	-	-	-
80	Straf- (Rest-) Aussetzung nach §§ 35, 36 BtMG	M	179	90	4	13	50	22	103	17
		W	31	23	-	1	2	5	12	2
		I	210	113	4	14	52	27	115	19
90	Sonstige Gründe	M	56	41	2	4	5	4	27	7
		W	6	5	-	-	1	-	2	-
		I	62	46	2	4	6	4	29	7

1) einschließlich der nach Aussetzung des Strafrestes bei lebenslanger Freiheitsstrafe Unterstellten.

RB. 12 Beendete Bewährungsaufsichten in Bayern im Jahr 2021 nach Jugendstrafrecht
nach Unterstellungs- und Beendigungsgründen

lfd. Nr.	Unterstellungsgrund	Beendete Bewährungsaufsichten											Außerdem			
		insgesamt	davon abgeschlossen durch										Abgabe an einen anderen Bewährungshelfer/ Wechsel der Dienststelle	Beendigung aus anderen Gründen (z.B. Tod)		
			Bewährung mit				Verhängung der Jugendstrafe; § 30 Abs. 1 JGG		Widerruf		Einbeziehung in ein neues Urteil	Verhängung der Jugendstrafe; § 61b JGG				
			Erlass der Jugendstrafe	Ablauf der Unterstellungszeit; § 24 Abs. 1 JGG	Aufhebung der Unterstellung; § 24 Abs. 2 JGG	Tilgung des Schuldspruchs § 30 Abs. 2 JGG	nur oder auch wegen neuer Straftat	aus sonstigen Gründen	nur oder auch wegen neuer Straftat	aus sonstigen Gründen		ohne Bewährung			mit Bewährung	
1	2	3	4	5	6	7	8	9	10	11	12	13	14			
01	Bewährungsaufsichten insgesamt	M	1 486	331	418	27	77	4	2	110	160	314	16	27	660	32
		W	124	32	44	-	7	-	1	3	14	21	-	2	61	2
		I	1 610	363	462	27	84	4	3	113	174	335	16	29	721	34
	davon unterstellt aufgrund															
10	Aussetzung der Verhängung der Jugendstrafe nach § 27 JGG	M	169	-	25	6	77	4	2	-	-	55	-	-	47	12
		W	13	-	3	-	7	-	1	-	-	2	-	-	7	1
		I	182	-	28	6	84	4	3	-	-	57	-	-	54	13
	Strafaussetzung zur Bewährung bei Jugendstrafe nach § 21 JGG															
20		M	903	254	251	17	-	-	-	57	97	227	-	-	361	7
		W	86	28	31	-	-	-	-	3	12	12	-	-	39	-
		I	989	282	282	17	-	-	-	60	109	239	-	-	400	7
30	nach § 30 JGG	M	15	3	1	-	-	-	-	2	2	7	-	-	3	-
		W	3	-	-	-	-	-	-	-	-	3	-	-	2	-
		I	18	3	1	-	-	-	-	2	2	10	-	-	5	-
40	Aussetzung des Restes Jugendstrafe (§ 88 JGG)	M	319	62	133	3	-	-	-	45	58	18	-	-	213	6
		W	15	3	10	-	-	-	-	-	2	-	-	-	11	-
		I	334	65	143	3	-	-	-	45	60	18	-	-	224	6
50	Aussetzung des Restes einer Jugendstrafe im Wege der Gnade	M	1	-	1	-	-	-	-	-	-	-	-	-	2	-
		W	-	-	-	-	-	-	-	-	-	-	-	-	-	-
		I	1	-	1	-	-	-	-	-	-	-	-	-	2	-
60	Straf- (Rest-) Aussetzung nach §§ 35, 36 BtMG	M	21	8	5	1	-	-	-	5	1	1	-	-	13	-
		W	-	-	-	-	-	-	-	-	-	-	-	-	-	-
		I	21	8	5	1	-	-	-	5	1	1	-	-	13	-
70	erneuter Anordnung (§ 24 Abs. 2 JGG)	M	2	2	-	-	-	-	-	-	-	-	-	-	-	-
		W	-	-	-	-	-	-	-	-	-	-	-	-	-	-
		I	2	2	-	-	-	-	-	-	-	-	-	-	-	-
75	Vorbewährung nach §§ 61, Abs.1 S.2 JGG	M	49	-	-	-	-	-	-	-	-	6	16	27	11	7
		W	6	-	-	-	-	-	-	-	-	4	-	2	1	1
		I	55	-	-	-	-	-	-	-	-	10	16	29	12	8
80	Sonstige Gründe	M	7	2	2	-	-	-	-	1	2	-	-	-	10	-
		W	1	1	-	-	-	-	-	-	-	-	-	-	1	-
		I	8	3	2	-	-	-	-	1	2	-	-	-	11	-
	außerdem:															
90	gleichzeitiger Jugendarrest (§ 16a JGG)	M	111	17	33	2	9	-	-	5	11	33	-	1	38	4
		W	7	1	2	-	1	-	-	-	-	3	-	-	2	-
		I	118	18	35	2	10	-	-	5	11	36	-	1	40	4

RB. 20 Beendete Bewährungsaufsichten in Bayern im Jahr 2021 nach Alter der Unterstellten und schwersten Straftaten

STV-Nr.	Straftat	Beendete Bewäh- rungs- auf- sichten ¹⁾ ins- gesamt	davon Alter der Unterstellten von ... bis unter ... Jahre (im Zeitpunkt der Unterstellung)									
			14	16	18	21	25	30	40	50	60	60 oder mehr
			1	2	3	4	5	6	7	8	9	10
1	StGB §§ 80 a bis 168 und 331 bis 358, Straftaten gegen den Staat, die öffentliche Ordnung und im Amt, außer § 142	M	312	1	13	50	58	58	75	35	16	6
		W	54	-	2	7	6	13	15	6	4	1
		I	366	1	15	57	64	71	90	41	20	7
2	StGB §§ 174 bis 184 k Straftaten gegen die sexuelle Selbstbestimmung	M	255	3	7	29	46	32	36	51	40	11
		W	2	-	-	-	1	-	-	-	1	-
		I	257	3	7	29	47	32	36	51	41	11
3	StGB §§ 169-173, 185-241 a, außer §§ 222, 229 im Straßenverkehr Andere Straftaten gegen die Person, außer im Straßenverkehr	M	1 464	9	60	202	286	303	365	148	69	22
		W	108	3	3	14	11	15	32	14	12	4
		I	1 572	12	63	216	297	318	397	162	81	26
4	StGB §§ 242 bis 248 c Diebstahl und Unterschlagung	M	798	5	48	113	111	118	218	119	50	16
		W	209	2	7	7	19	23	69	44	25	13
		I	1 007	7	55	120	130	141	287	163	75	29
5	StGB §§ 249 bis 256, 316 a Raub und Erpressung, räuberischer Angriff auf Kraftfahrer	M	280	6	25	65	69	40	52	9	10	4
		W	19	-	1	5	5	2	3	1	1	1
		I	299	6	26	70	74	42	55	10	11	5
6	StGB §§ 257 bis 305 a Andere Vermögens- und Eigentumsdelikte, Urkundendelikte	M	748	2	12	46	106	136	211	119	88	28
		W	260	-	2	10	30	62	82	42	19	13
		I	1 008	2	14	56	136	198	293	161	107	41
7	StGB §§ 306 bis 330 d, außer §§ 315 b bis d, §§ 316, 316 a und 323 a im Straßenverkehr Gemeingefährliche einschl. Umwelt-Straftaten	M	73	1	3	10	7	12	17	13	6	4
		W	10	-	1	-	2	-	3	1	3	-
		I	83	1	4	10	9	12	20	14	9	4
8	StGB §§ 142, 315 b bis d, 316 sowie 222, 229, §§ 323 a im Straßenverkehr, StVG §§ 21, 22, §§ 22 a, 22 b Straftaten im Straßenverkehr	M	367	-	4	15	32	54	126	78	39	19
		W	39	-	-	1	2	1	9	13	11	2
		I	406	-	4	16	34	55	135	91	50	21
9	Straftaten nach anderen Bundes- und Landesgesetzen (außer StGB und StVG)	M	1 601	2	28	209	290	308	492	186	76	10
		W	174	-	1	18	29	34	52	25	12	3
		I	1 775	2	29	227	319	342	544	211	88	13
0	Straftaten insgesamt	M	5 898	29	200	739	1 005	1 061	1 592	758	394	120
		W	875	5	17	62	105	150	265	146	88	37
		I	6 773	34	217	801	1 110	1 211	1 857	904	482	157

1) Ohne Unterstellungen im Wege der Gnade und ohne Bewährungsaufsichten, die "aus anderen Gründen" beendet wurden.

RB. 21 Durch Bewährung beendete Bewährungsaufsichten in Bayern im Jahr 2021 nach Alter der Unterstellten und schwersten Straftaten

STV-Nr.	Straftat	ins-gesamt 2)	abgeschlossen durch Bewährung 1) einschließlich Aufhebung der Unterstellung									
			davon Alter der Unterstellten von ... bis unter ... Jahre (im Zeitpunkt der Unterstellung)									
			14 - 16	16 - 18	18 - 21	21 - 25	25 - 30	30 - 40	40 - 50	50 - 60	60 oder mehr	
1	2	3	4	5	6	7	8	9	10			
1	StGB §§ 80 a bis 168 und 331 bis 358, Straftaten gegen den Staat, die öffentliche Ordnung und im Amt, außer § 142	M	188	1	2	21	34	35	47	27	15	6
		W	43	-	2	5	5	10	11	5	4	1
		I	231	1	4	26	39	45	58	32	19	7
2	StGB §§ 174 bis 184 k Straftaten gegen die sexuelle Selbstbestimmung	M	202	2	5	21	39	21	29	41	35	9
		W	2	-	-	-	1	-	-	-	1	0
		I	204	2	5	21	40	21	29	41	36	9
3	StGB §§ 169-173, 185-241 a, außer §§ 222, 229 im Straßenverkehr Andere Straftaten gegen die Person, außer im Straßenverkehr	M	950	5	19	122	203	181	236	114	50	20
		W	81	2	2	8	7	14	24	11	9	4
		I	1 031	7	21	130	210	195	260	125	59	24
4	StGB §§ 242 bis 248 c Diebstahl und Unterschlagung	M	443	-	23	50	71	70	112	69	35	13
		W	136	1	5	6	14	15	34	28	21	12
		I	579	1	28	56	85	85	146	97	56	25
5	StGB §§ 249 bis 256, 316 a Raub und Erpressung, räuberischer Angriff auf Kraftfahrer	M	177	1	12	35	48	29	32	7	9	4
		W	18	-	1	5	4	2	3	1	1	1
		I	195	1	13	40	52	31	35	8	10	5
6	StGB §§ 257 bis 305 a Andere Vermögens- und Eigentumsdelikte, Urkundendelikte	M	517	-	3	24	73	102	129	89	72	25
		W	222	-	1	9	23	53	70	38	15	13
		I	739	-	4	33	96	155	199	127	87	38
7	StGB §§ 306 bis 330 d, außer §§ 315 b bis d, §§ 316, 316 a und 323 a im Straßenverkehr Gemeingefährliche einschl. Umwelt-Straftaten	M	51	1	2	4	7	6	12	10	5	4
		W	9	-	-	-	2	-	3	1	3	0
		I	60	1	2	4	9	6	15	11	8	4
8	StGB §§ 142, 315 b bis d, 316 sowie 222, 229, §§ 323 a im Straßenverkehr, StVG §§ 21, 22, §§ 22 a, 22 b Straftaten im Straßenverkehr	M	269	-	2	8	24	39	90	60	29	17
		W	30	-	-	-	2	1	6	10	9	2
		I	299	-	2	8	26	40	96	70	38	19
9	Straftaten nach anderen Bundes- und Landesgesetzen (außer StGB und StVG)	M	1 140	-	11	143	215	229	344	130	58	10
		W	135	-	1	11	17	29	41	22	11	3
		I	1 275	-	12	154	232	258	385	152	69	13
0	Straftaten insgesamt	M	3 937	10	79	428	714	712	1 031	547	308	108
		W	676	3	12	44	75	124	192	116	74	36
		I	4 613	13	91	472	789	836	1 223	663	382	144

1) Straferlass, Erlass der Jugendstrafe, Tilgung des Schuldspruchs nach §30 Abs. 2 JGG

2) Ohne Unterstellungen im Wege der Gnade und ohne Bewährungsaufsichten, die "aus anderen Gründen" beendet wurden.

RB. 22 Durch Widerruf beendete Bewährungsaufsichten in Bayern im Jahr 2021 nach Alter der Unterstellten und schwersten Straftaten

STV-Nr.	Straftat		abgeschlossen durch Widerruf (einschl. Verhängung der Jugendstrafe nach § 30 JGG)										
			ins- gesamt 1)	davon Alter der Unterstellten von ... bis unter ... Jahre (im Zeitpunkt der Unterstellung)									
				14	16	18	21	25	30	40	50	60 oder mehr	
			1	2	3	4	5	6	7	8	9	10	
1	StGB §§ 80 a bis 168 und 331 bis 358, Straftaten gegen den Staat, die öffentliche Ordnung und im Amt, außer § 142	M	96	-	5	10	21	23	28	8	1	-	
		W	9	-	-	-	1	3	4	1	-	-	
		I	105	-	5	10	22	26	32	9	1	-	
2	StGB §§ 174 bis 184 k Straftaten gegen die sexuelle Selbstbestimmung	M	45	-	-	3	7	11	7	10	5	2	
		W	-	-	-	-	-	-	-	-	-	-	
		I	45	-	-	3	7	11	7	10	5	2	
3	StGB §§ 169-173, 185-241 a, außer §§ 222, 229 im Straßenverkehr Andere Straftaten gegen die Person, außer im Straßenverkehr	M	430	2	9	34	79	122	129	34	19	2	
		W	21	1	-	1	4	1	8	3	3	-	
		I	451	3	9	35	83	123	137	37	22	2	
4	StGB §§ 242 bis 248 c Diebstahl und Unterschlagung	M	289	1	3	24	39	48	106	50	15	3	
		W	69	-	-	-	5	8	35	16	4	1	
		I	358	1	3	24	44	56	141	66	19	4	
5	StGB §§ 249 bis 256, 316 a Raub und Erpressung, räuberischer Angriff auf Kraftfahrer	M	65	1	1	9	20	11	20	2	1	-	
		W	1	-	-	-	1	-	-	-	-	-	
		I	66	1	1	9	21	11	20	2	1	-	
6	StGB §§ 257 bis 305 a Andere Vermögens- und Eigentumsdelikte, Urkundendelikte	M	209	-	2	9	33	34	82	30	16	3	
		W	37	-	-	1	7	9	12	4	4	-	
		I	246	-	2	10	40	43	94	34	20	3	
7	StGB §§ 306 bis 330 d, außer §§ 315 b bis d, §§ 316, 316 a und 323 a im Straßenverkehr Gemeingefährliche einschl. Umwelt-Straftaten	M	18	-	-	3	-	6	5	3	1	-	
		W	1	-	1	-	-	-	-	-	-	-	
		I	19	-	1	3	-	6	5	3	1	-	
8	StGB §§ 142, 315 b bis d, 316 sowie 222, 229, §§ 323 a im Straßenverkehr, StVG §§ 21, 22, §§ 22 a, 22 b Straftaten im Straßenverkehr	M	91	-	-	2	8	15	36	18	10	2	
		W	8	-	-	-	-	-	3	3	2	-	
		I	99	-	-	2	8	15	39	21	12	2	
9	Straftaten nach anderen Bundes- und Landesgesetzen (außer StGB und StVG)	M	410	2	4	30	73	79	148	56	18	-	
		W	36	-	-	4	12	5	11	3	1	-	
		I	446	2	4	34	85	84	159	59	19	-	
0	Straftaten insgesamt	M	1 653	6	24	124	280	349	561	211	86	12	
		W	182	1	1	6	30	26	73	30	14	1	
		I	1 835	7	25	130	310	375	634	241	100	13	

1) Ohne Unterstellungen im Wege der Gnade und ohne Bewährungsaufsichten, die "aus anderen Gründen" beendet wurden.

RB. 23 Durch Einbeziehung in ein neues Urteil beendete Bewährungsaufsichten in Bayern im Jahr 2021
nach Alter der Unterstellten und schwersten Straftaten

STV-Nr.	Straftat		abgeschlossen durch Einbeziehung in ein neues Urteil 1)									
			ins- gesamt 2)	davon Alter der Unterstellten von ... bis unter ... Jahre (im Zeitpunkt der Unterstellung)								
				14 -	16 -	18 -	21 -	25 -	30 -	40 -	50 -	60 oder mehr
1	2	3	4	5	6	7	8	9	10			
1	StGB §§ 80 a bis 168 und 331 bis 358, Straftaten gegen den Staat, die öffentliche Ordnung und im Amt, außer § 142	M	28	-	6	19	3	-	-	-	-	-
		W	2	-	-	2	-	-	-	-	-	-
		I	30	-	6	21	3	-	-	-	-	-
2	StGB §§ 174 bis 184 k Straftaten gegen die sexuelle Selbstbestimmung	M	8	1	2	5	-	-	-	-	-	-
		W	-	-	-	-	-	-	-	-	-	-
		I	8	1	2	5	-	-	-	-	-	-
3	StGB §§ 169-173, 185-241 a, außer §§ 222, 229 im Straßenverkehr Andere Straftaten gegen die Person, außer im Straßenverkehr	M	84	2	32	46	4	-	-	-	-	-
		W	6	-	1	5	-	-	-	-	-	-
		I	90	2	33	51	4	-	-	-	-	-
4	StGB §§ 242 bis 248 c Diebstahl und Unterschlagung	M	66	4	22	39	1	-	-	-	-	-
		W	4	1	2	1	-	-	-	-	-	-
		I	70	5	24	40	1	-	-	-	-	-
5	StGB §§ 249 bis 256, 316 a Raub und Erpressung, räuberischer Angriff auf Kraftfahrer	M	38	4	12	21	1	-	-	-	-	-
		W	-	-	-	-	-	-	-	-	-	-
		I	38	4	12	21	1	-	-	-	-	-
6	StGB §§ 257 bis 305 a Andere Vermögens- und Eigentumsdelikte, Urkundendelikte	M	22	2	7	13	-	-	-	-	-	-
		W	1	-	1	-	-	-	-	-	-	-
		I	23	2	8	13	-	-	-	-	-	-
7	StGB §§ 306 bis 330 d, außer §§ 315 b bis d, §§ 316, 316 a und 323 a im Straßenverkehr Gemeingefährliche einschl. Umwelt-Straftaten	M	4	-	1	3	-	-	-	-	-	-
		W	-	-	-	-	-	-	-	-	-	-
		I	4	-	1	3	-	-	-	-	-	-
8	StGB §§ 142, 315 b bis d, 316 sowie 222, 229, §§ 323 a im Straßenverkehr, StVG §§ 21, 22, §§ 22 a, 22 b Straftaten im Straßenverkehr	M	7	-	2	5	-	-	-	-	-	-
		W	1	-	-	1	-	-	-	-	-	-
		I	8	-	2	6	-	-	-	-	-	-
9	Straftaten nach anderen Bundes- und Landesgesetzen (außer StGB und StVG)	M	51	-	13	36	2	-	-	-	-	-
		W	3	-	-	3	-	-	-	-	-	-
		I	54	-	13	39	2	-	-	-	-	-
0	Straftaten insgesamt	M	308	13	97	187	11	-	-	-	-	-
		W	17	1	4	12	-	-	-	-	-	-
		I	325	14	101	199	11	-	-	-	-	-

1) Erfragt nur bei Bewährungsaufsichten nach dem Jugendstrafrecht.

2) Ohne Unterstellungen im Wege der Gnade und ohne Bewährungsaufsichten, die "aus anderen Gründen" beendet wurden.

Straftat	Beendete Bewährungs- auf- sichten ins- gesamt 1)	davon wurden							
		Bewährung (Straferlass, Ablauf einschl. Aufhebung der Unterstellung)							
		nicht verurteilt	die Unterstellten waren früher				außerdem: weitere bestehende Unterstellungen unter		
			verurteilt				Bewäh- rungs- aufsicht	Führungs- aufsicht	
aber nicht unter BWA oder FA	unter BWA	unter FA	unter BWA und FA						
STV-Nr.	1	2	3	4	5	6	7	8	
1 StGB §§ 80 a bis 168 und 331 bis 358, Straftaten gegen den Staat, die öffentliche Ordnung und im Amt, außer § 142	M	219	23	38	50	7	29	7	28
	W	44	10	10	12	2	1	3	3
	I	263	33	48	62	9	30	10	31
2 StGB §§ 174 bis 184 k Straftaten gegen die sexuelle Selbstbestimmung	M	183	70	30	29	4	12	5	13
	W	1	-	-	1	-	-	-	-
	I	184	70	30	30	4	12	5	13
3 StGB §§ 169-173, 185-241 a, außer §§ 222, 229 im Straßenverkehr Andere Straftaten gegen die Person, außer im Straßenverkehr	M	1 070	117	205	297	14	86	51	88
	W	83	21	20	19	1	5	4	6
	I	1 153	138	225	316	15	91	55	94
4 StGB §§ 242 bis 248 c Diebstahl und Unterschlagung	M	586	36	79	175	4	47	35	33
	W	188	8	36	67	2	6	8	8
	I	774	44	115	242	6	53	43	41
5 StGB §§ 249 bis 256, 316 a Raub und Erpressung, räuberischer Angriff auf Kraftfahrer	M	141	25	28	25	4	17	7	19
	W	10	3	2	3	1	-	-	-
	I	151	28	30	28	5	17	7	19
6 StGB §§ 257 bis 305 a Andere Vermögens- und Eigentumsdelikte, Urkundendelikte	M	639	44	114	267	3	27	47	17
	W	242	35	70	97	-	6	18	4
	I	881	79	184	364	3	33	65	21
7 StGB §§ 306 bis 330 d, außer §§ 315b bis d, §§ 316, 316 a und 323 a im Straßenverkehr Gemeingefährliche einschl. Umwelt-Straftaten	M	57	5	11	11	2	13	4	12
	W	9	1	3	3	1	1	1	2
	I	66	6	14	14	3	14	5	14
8 StGB §§ 142, 315b bis d, 316 sowie 222, 229, §§ 323 a im Straßenverkehr, StVG §§ 21, 22, §§ 22 a, 22 b Straftaten im Straßenverkehr	M	346	13	77	146	4	17	31	13
	W	38	3	12	15	-	-	2	-
	I	384	16	89	161	4	17	33	13
9 Straftaten nach anderen Bundes- und Landesgesetzen (außer StGB und StVG)	M	1 237	193	216	314	38	131	63	145
	W	142	34	25	40	4	13	3	12
	I	1 379	227	241	354	42	144	66	157
0 Straftaten insgesamt	M	4 478	526	798	1 314	80	379	250	368
	W	757	115	178	257	11	32	39	35
	I	5 235	641	976	1 571	91	411	289	403

1) Ohne Bewährungsaufsichten, die "aus anderen Gründen" beendet wurden.

Strafrecht nach früheren Verurteilungen und Unterstellungen sowie schwersten Straftaten

beendet durch							Straftat	STV-Nr.
Widerruf								
die Unterstellten waren früher				außerdem: weitere bestehende Unterstellungen unter				
nicht verurteilt	verurteilt				Bewäh- rungs- aufsicht	Führungs- aufsicht		
	aber nicht unter BWA oder FA	unter BWA	unter FA	unter BWA und FA				
9	10	11	12	13	14	15		
3	17	31	2	19	9	20	M 1	StGB §§ 80 a bis 168 und 331 bis 358,
1	5	3	-	-	1	-	W	Straftaten gegen den Staat, die öffentliche
4	22	34	2	19	10	20	I	Ordnung und im Amt, außer § 142
7	12	16	-	3	3	1	M 2	StGB §§ 174 bis 184 k
-	-	-	-	-	-	-	W	Straftaten gegen die
7	12	16	-	3	3	1	I	sexuelle Selbstbestimmung
12	68	199	5	67	50	56	M 3	StGB §§ 169-173, 185-241 a, außer §§ 222,
-	5	9	-	3	1	-	W	229 im Straßenverkehr Andere Straftaten
12	73	208	5	70	51	56	I	gegen die Person, außer im Straßenverkehr
5	59	113	3	65	30	49	M 4	StGB §§ 242 bis 248 c
3	18	42	1	5	11	4	W	Diebstahl und Unterschlagung
8	77	155	4	70	41	53	I	
3	12	14	3	10	1	9	M 5	StGB §§ 249 bis 256, 316 a
1	-	-	-	-	-	-	W	Raub und Erpressung,
4	12	14	3	10	1	9	I	räuberischer Angriff auf Kraftfahrer
11	34	102	3	34	33	23	M 6	StGB §§ 257 bis 305 a
2	14	15	-	3	3	2	W	Andere Vermögens- und Eigentumsdelikte,
13	48	117	3	37	36	25	I	Urkundendelikte
-	2	9	-	4	1	4	M 7	StGB §§ 306 bis 330 d, außer §§ 315 b bis d,
-	-	-	-	-	-	-	W	§§ 316, 316 a und 323 a im Straßenverkehr
-	2	9	-	4	1	4	I	Gemeingefährliche einschl. Umwelt-Straftaten
5	15	54	-	15	19	7	M 8	StGB §§ 142, 315 b bis d, 316 sowie 222, 229,
-	3	4	-	1	2	1	W	§§ 323 a im Straßenverkehr, StVG §§ 21, 22,
5	18	58	-	16	21	8	I	§§ 22 a, 22 b Straftaten im Straßenverkehr
27	76	145	9	88	44	80	M 9	Straftaten nach anderen Bundes- und
2	8	12	-	4	2	3	W	Landesgesetzen (außer StGB und StVG)
29	84	157	9	92	46	83	I	
73	295	683	25	305	190	249	M 0	Straftaten insgesamt
9	53	85	1	16	20	10	W	
82	348	768	26	321	210	259	I	

RB. 31 Ausgewählte beendete Bewährungsaufsichten in Bayern im Jahr 2021 nach allgemeinem Strafrecht
nach Beendigungsgründen und schwersten Straftaten

STV-Nr.	Straftat	Bewährungsaufsichten 1) aufgrund				insgesamt	davon wurden beendet durch				
		Strafaussetzung zur Bewährung bei Freiheitsstrafe nach § 56 StGB	Aussetzung des Strafrestes bei Verbüßung von		Straf-(Rest-)Aussetzung nach §§ 35, 36 BtMG		Straf-erlass	Ablauf der Unterstellung	Aufhebung der Unterstellung	Widerruf	
			2 Dritteln oder mehr; § 57 Abs. 1 StGB	weniger als 2 Dritteln; § 57 Abs. 2 StGB							
		1	2	3	4	5	6	7	8	9	
1	StGB §§ 80 a bis 168 und 331 bis 358, Straftaten gegen den Staat, die öffentliche Ordnung und im Amt, außer § 142	M	174	38	3	3	218	86	46	14	72
		W	36	6	2	-	44	21	9	5	9
		I	210	44	5	3	262	107	55	19	81
2	StGB §§ 174 bis 184 k Straftaten gegen die sexuelle Selbstbestimmung	M	130	51	-	1	182	104	28	12	38
		W	1	-	-	-	1	-	-	1	-
		I	131	51	-	1	183	104	28	13	38
3	StGB §§ 169-173, 185-241 a, außer §§ 222, 229 im Straßenverkehr Andere Straftaten gegen die Person, außer im Straßenverkehr	M	687	323	29	8	1 047	483	150	63	351
		W	56	19	5	3	83	44	12	10	17
		I	743	342	34	11	1 130	527	162	73	368
4	StGB §§ 242 bis 248 c Diebstahl und Unterschlagung	M	335	180	17	39	571	257	50	24	240
		W	140	35	8	4	187	83	22	13	69
		I	475	215	25	43	758	340	72	37	309
5	StGB §§ 249 bis 256, 316 a Raub und Erpressung, räuberischer Angriff auf Kraftfahrer	M	55	72	5	7	139	76	13	8	42
		W	6	2	-	2	10	7	-	2	1
		I	61	74	5	9	149	83	13	10	43
6	StGB §§ 257 bis 305 a Andere Vermögens- und Eigentumsdelikte, Urkundendelikte	M	368	211	37	16	632	294	97	58	183
		W	184	42	10	2	238	141	42	22	33
		I	552	253	47	18	870	435	139	80	216
7	StGB §§ 306 bis 330 d, außer §§ 315b bis d, §§ 316, 316 a und 323 a im Straßenverkehr Gemeingefährliche einschl. Umwelt-Straftaten	M	32	22	2	-	56	31	5	5	15
		W	7	2	-	-	9	8	1	-	-
		I	39	24	2	-	65	39	6	5	15
8	StGB §§ 142, 315b bis d, 316 sowie 222, 229, §§ 323 a im Straßenverkehr, StVG §§ 21, 22, §§ 22 a, 22 b Straftaten im Straßenverkehr	M	240	90	4	5	339	171	55	28	85
		W	29	9	-	-	38	17	7	6	8
		I	269	99	4	5	377	188	62	34	93
9	Straftaten nach anderen Bundes- und Landesgesetzen (außer StGB und StVG)	M	677	391	48	100	1 216	662	148	64	342
		W	84	34	2	20	140	91	12	11	26
		I	761	425	50	120	1 356	753	160	75	368
0 Straftaten insgesamt	M	2 698	1 378	145	179	4 400	2 164	592	276	1 368	
	W	543	149	27	31	750	412	105	70	163	
	I	3 241	1 527	172	210	5 150	2 576	697	346	1 531	

1) Ohne Unterstellungen im Wege der Gnade und ohne Bewährungsaufsichten, die "aus anderen Gründen" beendet wurden.

Straftat	STV-Nr.	Beendete Bewährungs- auf- sichten 1) ins- gesamt	davon wurden								
			Straferlass			Ablauf der Unterstellung					
			zu- sammen	davon nach einer Bewährungszeit von ... Jahren			nach einer Unterstellungsszeit von ... Jahren			zu- sammen	da Bewäh noch
				bis ein- schließ- lich 2	mehr als 2 bis ein- schließ- lich 3	mehr als 3	bis unter 1	1 bis ein- schließ- lich 2	mehr als 2		bis unter 1
1	2	3	4	5	6	7	8	9	10		
1 StGB §§ 80 a bis 168 und 331 bis 358, Straftaten gegen den Staat, die öffentliche Ordnung und im Amt, außer § 142	M	174	64	7	28	29	-	35	4	39	1
	W	36	17	4	6	7	-	4	2	6	2
	I	210	81	11	34	36	-	39	6	45	3
2 StGB §§ 174 bis 184 k Straftaten gegen die sexuelle Selbstbestimmung	M	130	72	4	46	22	-	13	7	20	2
	W	1	-	-	-	-	-	-	-	-	-
	I	131	72	4	46	22	-	13	7	20	2
3 StGB §§ 169-173, 185-241 a, außer §§ 222, 229 im Straßenverkehr Andere Straftaten gegen die Person, außer im Straßenverkehr	M	687	306	21	126	159	2	91	26	119	11
	W	56	30	1	18	11	-	3	2	5	1
	I	743	336	22	144	170	2	94	28	124	12
4 StGB §§ 242 bis 248 c Diebstahl und Unterschlagung	M	335	153	15	58	80	1	26	7	34	3
	W	140	65	7	21	37	-	15	3	18	3
	I	475	218	22	79	117	1	41	10	52	6
5 StGB §§ 249 bis 256, 316 a Raub und Erpressung, räuberischer Angriff auf Kraftfahrer	M	55	30	2	13	15	-	4	2	6	1
	W	6	3	-	-	3	-	-	-	-	-
	I	61	33	2	13	18	-	4	2	6	1
6 StGB §§ 257 bis 305 a Andere Vermögens- und Eigentumsdelikte, Urkundendelikte	M	368	178	18	89	71	-	47	15	62	10
	W	184	106	12	44	50	-	30	5	35	5
	I	552	284	30	133	121	-	77	20	97	15
7 StGB §§ 306 bis 330 d, außer §§ 315b bis d, §§ 316, 316 a und 323 a im Straßenverkehr Gemeingefährliche einschl. Umwelt-Straftaten	M	32	17	1	6	10	-	3	-	3	1
	W	7	6	-	-	6	-	1	-	1	-
	I	39	23	1	6	16	-	4	-	4	1
8 StGB §§ 142, 315b bis d, 316 sowie 222, 229, §§ 323 a im Straßenverkehr, StVG §§ 21, 22, §§ 22 a, 22 b Straftaten im Straßenverkehr	M	240	114	12	50	52	-	36	8	44	1
	W	29	14	2	7	5	-	5	2	7	1
	I	269	128	14	57	57	-	41	10	51	2
9 Straftaten nach anderen Bundes- und Landesgesetzen (außer StGB und StVG)	M	677	348	28	174	146	-	89	19	108	8
	W	84	47	2	26	19	-	11	-	11	-
	I	761	395	30	200	165	-	100	19	119	8
0 Straftaten insgesamt	M	2 698	1 282	108	590	584	3	344	88	435	38
	W	543	288	28	122	138	-	69	14	83	12
	I	3 241	1 570	136	712	722	3	413	102	518	50

1) Ohne Unterstellungen im Wege der Gnade und ohne Bewährungsaufsichten, die "aus anderen Gründen" beendet wurden.

allgemeinem Strafrecht aufgrund Strafaussetzung zur Bewährung bei Freiheitsstrafen
gründen und schwersten Straftaten

beendet durch															STV-Nr.
von rungszeit ... Jahren	Aufhebung der Unterstellung								Widerruf						
	nach einer Unterstellungszeit von ... Jahren				zu- sammen	davon Bewährungszeit noch ... Jahren			innerhalb von ... Monaten				zu- sammen	dar- nur oder auch wegen neuer Straftat	
	1 bis ein- schließ- lich 2	mehr als 2	bis unter 1	1 bis ein- schließ- lich 2		mehr als 2	bis unter 1	1 bis ein- schließ- lich 2	mehr als 2	weniger als 6	6 bis ein- schließ- lich 12	mehr als 12 bis einschl. 24			
11	12	13	14	15	16	17	18	19	20	21	22	23	24	25	
37	1	1	6	2	9	3	4	2	3	9	30	20	62	38	1
3	1	-	4	1	5	2	3	-	-	3	4	1	8	3	
40	2	1	10	3	14	5	7	2	3	12	34	21	70	41	
16	2	4	4	2	10	3	2	5	2	4	8	14	28	21	2
-	-	-	-	1	1	1	-	-	-	-	-	-	-	-	
16	2	4	4	3	11	4	2	5	2	4	8	14	28	21	
98	10	10	23	15	48	15	22	11	6	35	56	117	214	133	3
4	-	4	3	2	9	2	3	4	-	3	1	8	12	7	
102	10	14	26	17	57	17	25	15	6	38	57	125	226	140	
28	3	3	8	8	19	7	7	5	5	21	45	58	129	94	4
14	1	2	4	6	12	4	5	3	-	11	17	17	45	33	
42	4	5	12	14	31	11	12	8	5	32	62	75	174	127	
5	-	-	2	2	4	-	3	1	-	2	3	10	15	8	5
-	-	-	2	-	2	-	2	-	-	-	1	-	1	1	
5	-	-	4	2	6	-	5	1	-	2	4	10	16	9	
46	6	6	11	13	30	9	12	9	3	14	31	50	98	57	6
28	2	6	5	8	19	4	10	5	1	4	4	15	24	15	
74	8	12	16	21	49	13	22	14	4	18	35	65	122	72	
2	-	-	3	2	5	2	2	1	-	1	3	3	7	6	7
1	-	-	-	-	-	-	-	-	-	-	-	-	-	-	
3	-	-	3	2	5	2	2	1	-	1	3	3	7	6	
35	8	3	8	11	22	11	6	5	2	8	20	30	60	39	8
6	-	-	2	1	3	1	1	1	-	1	1	3	5	3	
41	8	3	10	12	25	12	7	6	2	9	21	33	65	42	
97	3	5	18	18	41	19	15	7	7	32	59	82	180	104	9
11	-	-	3	5	8	2	6	-	1	2	5	10	18	14	
108	3	5	21	23	49	21	21	7	8	34	64	92	198	118	
364	33	32	83	73	188	69	73	46	28	126	255	384	793	500	0
67	4	12	23	24	59	16	30	13	2	24	33	54	113	76	
431	37	44	106	97	247	85	103	59	30	150	288	438	906	576	

Straftat	Beendete Bewährungsaufsichten 1) insgesamt	davon wurden									
		Straferlass					Ablauf der Unterstellung				
		zu- sammen	davon nach einer Bewährungszeit von ... Jahren			nach einer Unterstellungsszeit von ... Jahren			zu- sammen	da Bewäh noch	
			bis ein- schließ- lich 2	mehr als 2 bis ein- schließ- lich 3	mehr als 3	bis unter 1	1 bis ein- schließ- lich 2	mehr als 2		bis unter 1	
1	2	3	4	5	6	7	8	9	10		
1 StGB §§ 80 a bis 168 und 331 bis 358, Straftaten gegen den Staat, die öffentliche Ordnung und im Amt, außer § 142	M W I	38 6 44	18 3 21	1 - 1	3 - 3	14 3 17	- - -	4 2 6	2 - 2	6 2 8	1 - 1
2 StGB §§ 174 bis 184 k Straftaten gegen die sexuelle Selbstbestimmung	M W I	51 - 51	32 - 32	1 - 1	3 - 3	28 - 28	- - -	5 - 5	3 - 3	8 - 8	- - -
3 StGB §§ 169-173, 185-241 a, außer §§ 222, 229 im Straßenverkehr Andere Straftaten gegen die Person, außer im Straßenverkehr	M W I	323 19 342	161 12 173	3 - 3	44 5 49	114 7 121	- - -	11 2 13	18 3 21	29 5 34	5 3 8
4 StGB §§ 242 bis 248 c Diebstahl und Unterschlagung	M W I	180 35 215	84 13 97	5 - 5	29 4 33	50 9 59	- - -	7 2 9	8 1 9	15 3 18	2 1 3
5 StGB §§ 249 bis 256, 316 a Raub und Erpressung, räuberischer Angriff auf Kraftfahrer	M W I	72 2 74	37 2 39	1 - 1	10 1 11	26 1 27	- - -	- - -	6 - 6	6 - 6	- - -
6 StGB §§ 257 bis 305 a Andere Vermögens- und Eigentumsdelikte, Urkundendelikte	M W I	211 42 253	93 29 122	3 1 4	53 12 65	37 16 53	1 - 1	15 6 21	13 - 13	29 6 35	2 - 2
7 StGB §§ 306 bis 330 d, außer §§ 315b bis d, §§ 316, 316 a und 323 a im Straßenverkehr Gemeingefährliche einschl. Umwelt-Straftaten	M W I	22 2 24	13 2 15	1 - 1	2 - 2	10 2 12	- - -	1 - 1	1 - 1	2 - 2	1 - 1
8 StGB §§ 142, 315b bis d, 316 sowie 222, 229, §§ 323 a im Straßenverkehr, StVG §§ 21, 22, §§ 22 a, 22 b Straftaten im Straßenverkehr	M W I	90 9 99	53 3 56	6 - 6	19 3 22	28 - 28	1 - 1	10 - 10	- - -	11 - 11	- - -
9 Straftaten nach anderen Bundes- und Landesgesetzen (außer StGB und StVG)	M W I	391 34 425	227 24 251	2 1 3	56 6 62	169 17 186	- - -	14 - 14	20 1 21	34 1 35	10 1 11
0 Straftaten insgesamt	M W I	1 378 149 1 527	718 88 806	23 2 25	219 31 250	476 55 531	2 - 2	67 12 79	71 5 76	140 17 157	21 5 26

1) Ohne Unterstellungen im Wege der Gnade und ohne Bewährungsaufsichten, die "aus anderen Gründen" beendet wurden.

allgemeinem Strafrecht aufgrund Aussetzung des Strafrestes bei Verbüßung
Beendigungsgründen und schwersten Straftaten

beendet durch															STV-Nr.
Aufhebung der Unterstellung									Widerruf						
von rungszeit ... Jahren		nach einer Unterstellungszeit von ... Jahren			zu- sammen	davon Bewährungszeit noch ... Jahren			innerhalb von ... Monaten				zu- sammen	dar. nur oder auch wegen neuer Straftat	
1 bis ein- schließ- lich 2	mehr als 2	bis unter 1	1 bis ein- schließ- lich 2	mehr als 2		bis unter 1	1 bis ein- schließ- lich 2	mehr als 2	weniger als 6	6 bis ein- schließ- lich 12	mehr als 12 bis einschl. 24	mehr als 24			
11	12	13	14	15	16	17	18	19	20	21	22	23	24	25	
5	-	-	3	2	5	1	3	1	3	1	4	1	9	2	1
2	-	-	-	-	-	-	-	-	-	1	-	-	1	-	-
7	-	-	3	2	5	1	3	1	3	2	4	1	10	2	-
8	-	-	-	2	2	1	1	-	-	-	1	8	9	6	2
-	-	-	-	-	-	-	-	-	-	-	-	-	-	-	-
8	-	-	-	2	2	1	1	-	-	-	1	8	9	6	-
23	1	-	4	7	11	3	7	1	6	11	37	68	122	65	3
2	-	-	-	1	1	1	-	-	-	1	-	-	1	-	-
25	1	-	4	8	12	4	7	1	6	12	37	68	123	65	-
11	2	-	2	1	3	2	1	-	3	12	21	42	78	45	4
2	-	1	-	-	1	-	-	1	1	4	5	8	18	10	-
13	2	1	2	1	4	2	1	1	4	16	26	50	96	55	-
6	-	-	3	1	4	1	1	2	-	1	11	13	25	13	5
-	-	-	-	-	-	-	-	-	-	-	-	-	-	-	-
6	-	-	3	1	4	1	1	2	-	1	11	13	25	13	-
21	6	3	2	12	17	9	4	4	2	8	14	48	72	50	6
6	-	-	1	1	2	1	-	1	-	-	1	4	5	3	-
27	6	3	3	13	19	10	4	5	2	8	15	52	77	53	-
1	-	-	-	-	-	-	-	-	-	-	4	3	7	4	7
-	-	-	-	-	-	-	-	-	-	-	-	-	-	-	-
1	-	-	-	-	-	-	-	-	-	-	4	3	7	4	-
10	1	2	2	1	5	2	1	2	-	2	10	9	21	12	8
-	-	2	-	1	3	3	-	-	-	-	-	3	3	3	-
10	1	4	2	2	8	5	1	2	-	2	10	12	24	15	-
23	1	4	4	5	13	4	4	5	7	15	28	67	117	57	9
-	-	1	-	1	2	1	1	-	-	1	3	3	7	3	-
23	1	5	4	6	15	5	5	5	7	16	31	70	124	60	-
108	11	9	20	31	60	23	22	15	21	50	130	259	460	254	0
12	-	4	1	4	9	6	1	2	1	7	9	18	35	19	-
120	11	13	21	35	69	29	23	17	22	57	139	277	495	273	-

Straftat	Beendete Bewährungs- auf- sichten 1) ins- gesamt	davon wurden									
		Straferlass					Ablauf der Unterstellung				
		zu- sammen	davon nach einer Bewährungszeit von ... Jahren			nach einer Unterstellungsszeit von ... Jahren			zu- sammen	da	
			bis ein- schließ- lich 2	mehr als 2 bis ein- schließ- lich 3	mehr als 3	bis unter 1	1 bis ein- schließ- lich 2	mehr als 2		Bewäh noch	
1	2	3	4	5	6	7	8	9	10		
1 StGB §§ 80 a bis 168 und 331 bis 358, Straftaten gegen den Staat, die öffentliche Ordnung und im Amt, außer § 142	M W I	3 2 5	2 1 3	- - -	2 - 2	- 1 1	- - -	- 1 1	1 - 1	1 1 2	- - -
2 StGB §§ 174 bis 184 k Straftaten gegen die sexuelle Selbstbestimmung	M W I	- - -	- - -	- - -	- - -	- - -	- - -	- - -	- - -	- - -	- - -
3 StGB §§ 169-173, 185-241 a, außer §§ 222, 229 im Straßenverkehr Andere Straftaten gegen die Person, außer im Straßenverkehr	M W I	29 5 34	12 1 13	- - -	6 1 7	6 - 6	- - -	2 - 2	- 2 2	2 2 4	- - -
4 StGB §§ 242 bis 248 c Diebstahl und Unterschlagung	M W I	17 8 25	6 4 10	- - -	1 2 3	5 2 7	- - -	- 1 1	1 - 1	1 1 2	1 - 1
5 StGB §§ 249 bis 256, 316 a Raub und Erpressung, räuberischer Angriff auf Kraftfahrer	M W I	5 - 5	4 - 4	- - -	3 - 3	1 - 1	- - -	- - -	- - -	- - -	- - -
6 StGB §§ 257 bis 305 a Andere Vermögens- und Eigentumsdelikte, Urkundendelikte	M W I	37 10 47	16 5 21	- 1 1	12 3 15	4 1 5	- - -	2 1 3	4 - 4	6 1 7	1 - 1
7 StGB §§ 306 bis 330 d, außer §§ 315b bis d, §§ 316, 316 a und 323 a im Straßenverkehr Gemeingefährliche einschl. Umwelt-Straftaten	M W I	2 - 2	1 - 1	- - -	- - -	1 - 1	- - -	- - -	- - -	- - -	- - -
8 StGB §§ 142, 315b bis d, 316 sowie 222, 229, §§ 323 a im Straßenverkehr, StVG §§ 21, 22, §§ 22 a, 22 b Straftaten im Straßenverkehr	M W I	4 - 4	1 - 1	- - -	1 - 1	- - -	- - -	- - -	- - -	- - -	- - -
9 Straftaten nach anderen Bundes- und Landesgesetzen (außer StGB und StVG)	M W I	48 2 50	32 2 34	1 - 1	12 - 12	19 2 21	- - -	1 - 1	2 - 2	3 - 3	1 - 1
0 Straftaten insgesamt	M W I	145 27 172	74 13 87	1 1 2	37 6 43	36 6 42	- - -	5 3 8	8 2 10	13 5 18	3 - 3

1) Ohne Unterstellungen im Wege der Gnade und ohne Bewährungsaufsichten, die "aus anderen Gründen" beendet wurden.

allgemeinem Strafrecht aufgrund Aussetzung des Strafrestes bei Verbüßung
Beendigungsgründen und schwersten Straftaten

beendet durch															STV-Nr.
Aufhebung der Unterstellung									Widerruf						
von rungszeit ... Jahren		nach einer Unterstellungszeit von ... Jahren			zu- sammen	davon Bewährungszeit noch ... Jahren			innerhalb von ... Monaten				zu- sammen	dar. nur oder auch wegen neuer Straftat	
1 bis ein- schließ- lich 2	mehr als 2	bis unter 1	1 bis ein- schließ- lich 2	mehr als 2		bis unter 1	1 bis ein- schließ- lich 2	mehr als 2	weniger als 6	6 bis ein- schließ- lich 12	mehr als 12 bis einschl. 24	mehr als 24			
11	12	13	14	15	16	17	18	19	20	21	22	23	24	25	
1	-	-	-	-	-	-	-	-	-	-	-	-	-	-	1
1	-	-	-	-	-	-	-	-	-	-	-	-	-	-	-
2	-	-	-	-	-	-	-	-	-	-	-	-	-	-	-
-	-	-	-	-	-	-	-	-	-	-	-	-	-	-	2
-	-	-	-	-	-	-	-	-	-	-	-	-	-	-	-
1	1	-	2	2	4	1	3	-	-	2	6	3	11	7	3
2	-	-	-	-	-	-	-	-	-	-	-	2	2	2	-
3	1	-	2	2	4	1	3	-	-	2	6	5	13	9	-
-	-	-	-	-	-	-	-	-	-	2	4	4	10	4	4
1	-	-	-	-	-	-	-	-	-	-	1	2	3	1	-
1	-	-	-	-	-	-	-	-	-	2	5	6	13	5	-
-	-	-	-	-	-	-	-	-	-	-	-	1	1	-	5
-	-	-	-	-	-	-	-	-	-	-	-	-	-	-	-
-	-	-	-	-	-	-	-	-	-	-	-	1	1	-	-
5	-	1	5	2	8	2	4	2	-	-	2	5	7	6	6
1	-	-	1	-	1	-	1	-	-	-	1	2	3	1	-
6	-	1	6	2	9	2	5	2	-	-	3	7	10	7	-
-	-	-	-	-	-	-	-	-	-	-	-	1	1	-	7
-	-	-	-	-	-	-	-	-	-	-	-	-	-	-	-
-	-	-	-	-	-	-	-	-	-	-	-	1	1	-	-
-	-	-	-	1	1	1	-	-	-	1	-	1	2	1	8
-	-	-	-	-	-	-	-	-	-	-	-	-	-	-	-
-	-	-	-	1	1	1	-	-	-	1	-	1	2	1	-
2	-	-	1	1	2	1	1	-	-	1	6	4	11	2	9
-	-	-	-	-	-	-	-	-	-	-	-	-	-	-	-
2	-	-	1	1	2	1	1	-	-	1	6	4	11	2	-
9	1	1	8	6	15	5	8	2	-	6	18	19	43	20	0
5	-	-	1	-	1	-	1	-	-	-	2	6	8	4	-
14	1	1	9	6	16	5	9	2	-	6	20	25	51	24	-

Straftat	Beendete Bewäh- rungs- auf- sichten 1) ins- gesamt	davon wurden								
		Straferlass					Ablauf der Unterstellung			
		zu- sammen	davon nach einer Bewährungszeit von ... Jahren			nach einer Unterstellungszeit von ... Jahren			zu- sammen	da Bewäh noch
			bis ein- schließ- lich 2	mehr als 2 bis ein- schließ- lich 3	mehr als 3	bis unter 1	1 bis ein- schließ- lich 2	mehr als 2		bis unter 1
1	2	3	4	5	6	7	8	9	10	
1 StGB §§ 80 a bis 168 und 331 bis 358, Straftaten gegen den Staat, die öffentliche Ordnung und im Amt, außer § 142	M W I	3 - 3	2 - 2	- - -	1 - 1	1 - 1	- - -	- - -	- - -	- - -
2 StGB §§ 174 bis 184 k Straftaten gegen die sexuelle Selbstbestimmung	M W I	1 - 1	- - -	- - -	- - -	- - -	- - -	- - -	- - -	- - -
3 StGB §§ 169-173, 185-241 a, außer §§ 222, 229 im Straßenverkehr Andere Straftaten gegen die Person, außer im Straßenverkehr	M W I	8 3 11	4 1 5	- - -	2 - 2	2 1 3	- - -	- - -	- - -	- - -
4 StGB §§ 242 bis 248 c Diebstahl und Unterschlagung	M W I	39 4 43	14 1 15	- - -	5 1 6	9 - 9	- - -	- - -	- - -	- - -
5 StGB §§ 249 bis 256, 316 a Raub und Erpressung, räuberischer Angriff auf Kraftfahrer	M W I	7 2 9	5 2 7	- - -	3 - 3	2 2 4	- - -	1 - 1	- - -	1 - 1
6 StGB §§ 257 bis 305 a Andere Vermögens- und Eigentumsdelikte, Urkundendelikte	M W I	16 2 18	7 1 8	- - -	2 - 2	5 1 6	- - -	- - -	- - -	- - -
7 StGB §§ 306 bis 330 d, außer §§ 315b bis d, §§ 316, 316 a und 323 a im Straßenverkehr Gemeingefährliche einschl. Umwelt-Straftaten	M W I	- - -	- - -	- - -	- - -	- - -	- - -	- - -	- - -	- - -
8 StGB §§ 142, 315b bis d, 316 sowie 222, 229, §§ 323 a im Straßenverkehr, StVG §§ 21, 22, §§ 22 a, 22 b Straftaten im Straßenverkehr	M W I	5 - 5	3 - 3	- - -	2 - 2	1 - 1	- - -	- - -	- - -	- - -
9 Straftaten nach anderen Bundes- und Landesgesetzen (außer StGB und StVG)	M W I	100 20 120	55 18 73	- - -	26 10 36	29 8 37	- - -	- - -	3 - 3	3 - 3
0 Straftaten insgesamt	M W I	179 31 210	90 23 113	- - -	41 11 52	49 12 61	- - -	1 - 1	3 - 3	4 - 4

1) Ohne Unterstellungen im Wege der Gnade und ohne Bewährungsaufsichten, die "aus anderen Gründen" beendet wurden.

nach allgemeinem Strafrecht aufgrund Straf-(Rest-) Aussetzung
gründungen und schwersten Straftaten

beendet durch															STV-Nr.	
Aufhebung der Unterstellung									Widerruf							
von rungszeit ... Jahren		nach einer Unterstellungszeit von ... Jahren			zu- sammen	davon Bewährungszeit noch ... Jahren			innerhalb von ... Monaten				zu- sammen	dar. nur oder auch wegen neuer Straftat		
1 bis ein- schließ- lich 2	mehr als 2	bis unter 1	1 bis ein- schließ- lich 2	mehr als 2		bis unter 1	1 bis ein- schließ- lich 2	mehr als 2	weniger als 6	6 bis ein- schließ- lich 12	mehr als 12 bis einschl. 24	mehr als 24				
11	12	13	14	15	16	17	18	19	20	21	22	23	24	25		
-	-	-	-	-	-	-	-	-	-	-	-	1	-	1	-	1
-	-	-	-	-	-	-	-	-	-	-	-	-	-	-	-	-
-	-	-	-	-	-	-	-	-	-	-	-	1	-	1	-	-
-	-	-	-	-	-	-	-	-	-	-	-	1	-	1	1	2
-	-	-	-	-	-	-	-	-	-	-	-	-	-	-	-	-
-	-	-	-	-	-	-	-	-	-	-	-	1	-	1	1	-
-	-	-	-	-	-	-	-	-	-	-	2	1	1	4	3	3
-	-	-	-	-	-	-	-	-	-	-	-	-	2	2	-	-
-	-	-	-	-	-	-	-	-	-	-	2	1	3	6	3	-
-	-	1	-	1	2	-	1	1	-	5	11	7	23	17	4	4
-	-	-	-	-	-	-	-	-	-	-	-	2	1	3	2	-
-	-	1	-	1	2	-	1	1	-	5	13	8	26	19	19	-
1	-	-	-	-	-	-	-	-	-	-	-	1	-	1	-	5
-	-	-	-	-	-	-	-	-	-	-	-	-	-	-	-	-
1	-	-	-	-	-	-	-	-	-	-	-	1	-	1	-	-
-	-	-	-	3	3	1	2	-	1	-	1	4	6	6	6	6
-	-	-	-	-	-	-	-	-	-	-	1	-	1	-	-	-
-	-	-	-	3	3	1	2	-	1	-	2	4	7	6	6	-
-	-	-	-	-	-	-	-	-	-	-	-	-	-	-	-	7
-	-	-	-	-	-	-	-	-	-	-	-	-	-	-	-	-
-	-	-	-	-	-	-	-	-	-	-	-	-	-	-	-	-
-	-	-	-	-	-	-	-	-	-	-	-	2	2	1	8	-
-	-	-	-	-	-	-	-	-	-	-	-	-	-	-	-	-
-	-	-	-	-	-	-	-	-	-	-	-	2	2	1	1	-
2	-	-	2	6	8	3	5	-	1	2	10	21	34	22	9	9
-	-	-	-	1	1	-	1	-	-	-	-	1	1	-	-	-
2	-	-	2	7	9	3	6	-	1	2	10	22	35	22	22	-
3	-	1	2	10	13	4	8	1	2	9	26	35	72	50	0	0
-	-	-	-	1	1	-	1	-	-	-	3	4	7	2	2	2
3	-	1	2	11	14	4	9	1	2	9	29	39	79	52	52	52

STV-Nr.	Straftaten Hauptdeliktsgruppe	Been- dete Bewäh- rungs- auf- sichten ins- gesamt 1)	Bewährung 2) (einschl. Aufhebung der Unterstellung)						
			die Unterstellten waren früher				außerdem: weitere bestehende Unterstellungen unter		
			nicht verurteilt	verurteilt			Bewäh- rungs- aufsicht	Füh- rungs- aufsicht	
				aber nicht unter BWA oder FA	unter BWA	unter FA			unter BWA und FA
1	2	3	4	5	6	7	8		
1 StGB §§ 80 a bis 168 und 331 bis 358, Straftaten gegen den Staat, die öffentliche Ordnung und im Amt, außer § 142	M	94	9	16	16	-	-	-	-
	W	10	1	4	3	-	-	-	-
	I	104	10	20	19	-	-	-	-
2 StGB §§ 174 bis 184 k Straftaten gegen die sexuelle Selbstbestimmung	M	74	30	16	11	-	-	-	-
	W	1	1	-	-	-	-	-	-
	I	75	31	16	11	-	-	-	-
3 StGB §§ 169-173, 185-241 a, außer §§ 222, 229 im Straßenverkehr Andere Straftaten gegen die Person, außer im Straßenverkehr	M	418	50	101	77	1	6	1	6
	W	28	6	6	3	-	-	1	-
	I	446	56	107	80	1	6	2	6
4 StGB §§ 242 bis 248 c Diebstahl und Unterschlagung	M	219	17	50	36	-	-	-	-
	W	22	3	9	5	-	-	-	-
	I	241	20	59	41	-	-	-	-
5 StGB §§ 249 bis 256, 316 a Raub und Erpressung, räuberischer Angriff auf Kraftfahrer	M	145	21	31	26	-	-	-	-
	W	9	2	4	3	-	-	-	-
	I	154	23	35	29	-	-	-	-
6 StGB §§ 257 bis 305 a Andere Vermögens- und Eigentumsdelikte, Urkundendelikte	M	116	12	31	20	-	-	-	-
	W	18	4	4	6	-	-	-	-
	I	134	16	35	26	-	-	-	-
7 StGB §§ 306 bis 330 d, außer §§ 315b bis d, §§ 316, 316 a und 323 a im Straßenverkehr Gemeingefährliche einschl. Umwelt-Straftaten	M	17	5	5	-	-	-	-	-
	W	2	-	-	-	-	-	-	-
	I	19	5	5	-	-	-	-	-
8 StGB §§ 142, 315b bis d, 316 sowie 222, 229, §§ 323 a im Straßenverkehr, StVG §§ 21, 22, §§ 22 a, 22 b Straftaten im Straßenverkehr	M	26	4	4	6	-	-	-	-
	W	1	-	-	-	-	-	-	-
	I	27	4	4	6	-	-	-	-
9 Straftaten nach anderen Bundes- und Landesgesetzen (außer StGB und StVG)	M	377	74	119	49	2	8	3	9
	W	33	6	7	5	1	-	-	1
	I	410	80	126	54	3	8	3	10
0 Straftaten insgesamt	M	1 486	222	373	241	3	14	4	15
	W	124	23	34	25	1	-	1	1
	I	1 610	245	407	266	4	14	5	16

1) Ohne Bewährungsaufsichten, die "aus anderen Gründen" beendet wurden. - 2) Erlass der Jugendstrafe, Tilgung des Schuldspruchs (§30 Abs. 2 JGG), Ablauf der Unterstellungszeit (§ 24 Abs. 1 JGG), Aufhebung der Unterstellung (§ 24 Abs. 2 JGG).

nach früheren Verurteilungen und Unterstellungen sowie schwersten Straftaten

davon wurden beendet durch														STV-Nr.
Einbeziehung in ein neues Urteil							Widerruf (einschl. Verhängung der Jugendstrafe)							
die Unterstellten waren früher					außerdem: weitere bestehende Unterstellungen unter		die Unterstellten waren früher					außerdem: weitere bestehende Unterstellungen unter		
nicht verurteilt	verurteilt		verurteilt		Bewäh- rungs- aufsicht	Füh- rungs- aufsicht	nicht verurteilt	verurteilt				Bewäh- rungs- aufsicht	Füh- rungs- aufsicht	
	aber nicht unter BWA oder FA	unter BWA	unter FA	unter BWA und FA				aber nicht unter BWA oder FA	unter BWA	unter FA	unter BWA und FA			
9	10	11	12	13	14	15	16	17	18	19	20	21	22	
3	18	7	-	-	1	-	2	18	5	-	-	-	-	1
-	1	1	-	-	-	-	-	-	-	-	-	-	-	-
3	19	8	-	-	1	-	2	18	5	-	-	-	-	-
4	4	1	-	-	-	-	2	3	3	-	-	-	-	2
-	-	-	-	-	-	-	-	-	-	-	-	-	-	-
4	4	1	-	-	-	-	2	3	3	-	-	-	-	-
15	49	22	-	1	2	1	11	35	46	1	3	3	4	3
2	3	4	-	-	-	-	-	4	-	-	-	-	-	-
17	52	26	-	1	2	1	11	39	46	1	3	3	4	-
6	43	18	-	-	3	-	5	18	24	-	2	2	2	4
1	4	-	-	-	-	-	-	-	-	-	-	-	-	-
7	47	18	-	-	3	-	5	18	24	-	2	2	2	-
8	17	13	-	-	-	-	3	10	13	-	3	1	2	5
-	-	-	-	-	-	-	-	-	-	-	-	-	-	-
8	17	13	-	-	-	-	3	10	13	-	3	1	2	-
6	11	5	-	-	-	-	2	13	15	-	1	1	1	6
-	1	-	-	-	-	-	2	-	1	-	-	-	-	-
6	12	5	-	-	-	-	4	13	16	-	1	1	1	-
1	2	1	-	-	-	-	1	-	2	-	-	-	-	7
-	-	-	-	-	-	-	1	-	1	-	-	-	-	-
1	2	1	-	-	-	-	2	-	3	-	-	-	-	-
1	4	2	-	-	-	-	-	2	3	-	-	-	-	8
-	1	-	-	-	-	-	-	-	-	-	-	-	-	-
1	5	2	-	-	-	-	-	2	3	-	-	-	-	-
8	35	9	-	-	-	-	13	31	22	-	7	2	7	9
-	2	1	-	-	-	-	1	8	1	-	1	-	1	-
8	37	10	-	-	-	-	14	39	23	-	8	2	8	-
52	183	78	-	1	6	1	39	130	133	1	16	9	16	0
3	12	6	-	-	-	-	4	12	3	-	1	-	1	-
55	195	84	-	1	6	1	43	142	136	1	17	9	17	-

STV-Nr.	Straftaten Hauptdeliktgruppe		Bewährungsaufsicht 1) aufgrund							zu- sammen	Tilgung des Schuld- spruchs/ Erlass der Jugendstrafe
			Aussetzung der Verhängung der Jugendstrafe nach § 27 JGG	Strafaussetzung zur Bewährung bei Jugendstrafe nach		Aussetzung des Restes einer Jugend- strafe nach § 88 JGG	erneuter Anord- nung nach § 24 Abs. 2 JGG	Vorbe- wäh- rung nach §61,61b Abs. 1 S. 2 JGG	Straf- (Rest-) Aus- setzung nach §§ 35, 36 BtMG		
				§ 21 JGG	§ 30 JGG						
1	2	3	4	5	6	7	8	9			
1	StGB §§ 80 a bis 168 und 331 bis 358, Straftaten gegen den Staat, die öffentliche Ordnung und im Amt, außer § 142	M	7	67	2	16	-	1	1	94	24
		W	3	4	1	2	-	-	-	10	3
		I	10	71	3	18	-	1	1	104	27
2	StGB §§ 174 bis 184 k Straftaten gegen die sexuelle Selbstbestimmung	M	5	50	-	17	-	2	-	74	22
		W	-	-	-	1	-	-	-	1	-
		I	5	50	-	18	-	2	-	75	22
3	StGB §§ 169-173, 185-241 a, außer §§ 222, 229 im Straßenverkehr Andere Straftaten gegen die Person, außer im Straßenverkehr	M	49	242	7	95	2	20	1	416	111
		W	3	19	1	2	-	3	-	28	6
		I	52	261	8	97	2	23	1	444	117
4	StGB §§ 242 bis 248 c Diebstahl und Unterschlagung	M	28	131	1	51	-	5	3	219	54
		W	1	17	-	3	-	1	-	22	4
		I	29	148	1	54	-	6	3	241	58
5	StGB §§ 249 bis 256, 316 a Raub und Erpressung, räuberischer Angriff auf Kraftfahrer	M	10	78	-	47	-	6	3	144	23
		W	1	7	-	1	-	-	-	9	6
		I	11	85	-	48	-	6	3	153	29
6	StGB §§ 257 bis 305 a Andere Vermögens- und Eigentumsdelikte, Urkundendelikte	M	15	68	2	26	-	5	-	116	25
		W	1	13	-	3	-	-	-	17	8
		I	16	81	2	29	-	5	-	133	33
7	StGB §§ 306 bis 330 d, außer §§ 315b bis d, §§ 316, 316 a und 323 a im Straßenverkehr Gemeingefährliche einschl. Umwelt-Straftaten	M	1	13	-	3	-	-	-	17	2
		W	1	-	-	-	-	1	-	2	-
		I	2	13	-	3	-	1	-	19	2
8	StGB §§ 142, 315b bis d, 316 sowie 222, 229, §§ 323 a im Straßenverkehr, StVG §§ 21, 22, §§ 22 a, 22 b Straftaten im Straßenverkehr	M	3	18	-	4	-	1	-	26	10
		W	-	1	-	-	-	-	-	1	-
		I	3	19	-	4	-	1	-	27	10
9	Straftaten nach anderen Bundes- und Landesgesetzen (außer StGB und StVG)	M	51	236	3	60	-	9	13	372	135
		W	3	25	1	3	-	1	-	33	11
		I	54	261	4	63	-	10	13	405	146
0	Straftaten insgesamt	M	169	903	15	319	2	49	21	1 478	406
		W	13	86	3	15	-	6	-	123	38
		I	182	989	18	334	2	55	21	1 601	444

1) Ohne Unterstellung im Wege der Gnade und ohne Bewährungsaufsichten, die "aus anderen Gründen beendet" wurden.

nach Jugendstrafrecht in Bayern im Jahr 2021
und schwersten Straftaten

davon wurden beendet durch							STV-Nr.	Straftaten Hauptdeliktsgruppe
Ablauf der Unterstellungszeit nach § 24 Abs. 1 JGG	Aufhebung der Unter- stellung nach § 24 Abs. 2 JGG	Einbe- ziehung in ein neues Urteil	Widerruf	Verhängung der Jugend- strafe nach § 30 Abs. 1 JGG	Verhängung der Jugendstrafe nach § 61b JGG			
					ohne Bewährung	mit Bewährung		
10	11	12	13	14	15	16		
16	1	28	24	-	-	1	M 1	StGB §§ 80a bis 168 und 331 bis 357,
5	-	2	-	-	-	-	W	Straftaten gegen den Staat, die öffentliche
21	1	30	24	-	-	1	I	Ordnung und im Amt, außer § 142
33	2	9	7	-	1	-	M 2	StGB §§ 174 bis 184 k
1	-	-	-	-	-	-	W	Straftaten gegen die
34	2	9	7	-	1	-	I	sexuelle Selbstbestimmung
114	8	87	78	1	5	12	M 3	StGB §§ 169-173, 185-241 a, außer §§ 222,
9	-	9	4	-	-	-	W	229 i.V.m. Verkehrsunfall Andere Straftaten
123	8	96	82	1	5	12	I	gegen die Person, außer im Straßenverkehr
45	4	67	45	-	3	1	M 4	StGB §§ 242 bis 248 c
13	-	5	-	-	-	-	W	Diebstahl und Unterschlagung
58	4	72	45	-	3	1	I	
54	-	38	22	1	2	4	M 5	StGB §§ 249 bis 255, 316 a
3	-	-	-	-	-	-	W	Raub und Erpressung,
57	-	38	22	1	2	4	I	räuberischer Angriff auf Kraftfahrer
36	2	22	24	2	1	4	M 6	StGB §§ 257 bis 305 a
5	-	1	3	-	-	-	W	Andere Vermögens- und Eigentumsdelikte,
41	2	23	27	2	1	4	I	Urkundendelikte
6	2	4	2	1	-	-	M 7	StGB §§ 306 bis 330 a, außer § 315 b, 315 c,
-	-	-	-	1	-	1	W	316 und 316 a, 323 a i.V.m. Verkehrsunfall
6	2	4	2	2	-	1	I	Gemeingefährliche einschl. Umwelt-Straftaten
3	1	7	4	-	-	1	M 8	StGB §§ 142, 315 b, 315 c, 316, 222, 229,
-	-	1	-	-	-	-	W	323 a i.V.m. Verkehrsunfall, StVG §§ 21, 22,
3	1	8	4	-	-	1	I	22 a, 22 b Straftaten im Straßenverkehr
108	7	52	61	1	4	4	M 9	Straftaten nach anderen Bundes- und
8	-	3	10	-	-	1	W	Landesgesetzen (außer StGB und StVG)
116	7	55	71	1	4	5	I	
415	27	314	267	6	16	27	M 0	Straftaten insgesamt
44	-	21	17	1	-	2	W	
459	27	335	284	7	16	29	I	

Straftaten Hauptdeliktgruppe	Beendete Bewäh- rungs- auf- sichten 1) ins- gesamt	davon wurden													
		Tilgung des Schuldspruchs					Ablauf der Unterstellungszeit (§ 24 Abs. 1 JGG)					Aufhebung			
		ins- gesamt	davon nach einer Bewährungszeit von ... Jahren			nach einer Unterstellungszeit von ... Jahren			zu- sammen	davon Bewährungszeit noch ... Jahren			nach einer Unter- stellungszeit von ... Jahren		
			bis ein- schließ- lich 2	mehr als 2 bis ein- schließ- lich 3	mehr als 3	bis unter 1	1 bis ein- schließ- lich 2	mehr als 2		bis unter 1	1 bis ein- schließ- lich 2	mehr als 2	bis unter 1	1 bis ein- schließ- lich 2	
STV-Nr.	1	2	3	4	5	6	7	8	9	10	11	12	13	14	
1 Straftaten gegen den Staat, die öffentliche Ordnung und im Amt 2)	M	7	4	4	-	-	-	1	-	1	-	1	-	-	-
	W	3	-	-	-	-	-	2	-	2	1	1	-	-	-
	I	10	4	4	-	-	-	3	-	3	1	2	-	-	-
2 StGB §§ 174 bis 184 k Straftaten gegen die sexuelle Selbstbestimmung	M	5	2	2	-	-	-	1	-	1	-	1	-	-	-
	W	-	-	-	-	-	-	-	-	-	-	-	-	-	-
	I	5	2	2	-	-	-	1	-	1	-	1	-	-	-
3 Andere Straftaten gegen die Person, außer im Straßen- verkehr 2)	M	49	20	19	1	-	-	7	-	7	1	6	-	-	1
	W	3	1	1	-	-	-	1	-	1	1	-	-	-	-
	I	52	21	20	1	-	-	8	-	8	2	6	-	-	1
4 StGB §§ 242 bis 248 c Diebstahl und Unterschlagung	M	28	14	13	1	-	-	2	1	3	1	2	-	-	-
	W	1	1	1	-	-	-	-	-	-	-	-	-	-	-
	I	29	15	14	1	-	-	2	1	3	1	2	-	-	-
5 StGB §§ 249 bis 255, 316 a Raub und Erpressung, räube- rischer Angriff auf Kraftfahrer	M	10	5	4	1	-	-	1	-	1	-	1	-	-	-
	W	1	1	1	-	-	-	-	-	-	-	-	-	-	-
	I	11	6	5	1	-	-	1	-	1	-	1	-	-	-
6 StGB §§ 257 bis 305 a Andere Vermögens- und Eigentums- delikte, Urkundendelikte	M	15	7	7	-	-	-	3	-	3	-	3	-	-	-
	W	1	1	1	-	-	-	-	-	-	-	-	-	-	-
	I	16	8	8	-	-	-	3	-	3	-	3	-	-	-
7 Gemeingefährliche einschließ- lich Umwelt-Straftaten 2)	M	1	-	-	-	-	-	-	-	-	-	-	-	-	-
	W	1	-	-	-	-	-	-	-	-	-	-	-	-	-
	I	2	-	-	-	-	-	-	-	-	-	-	-	-	-
8 Straftaten im Straßenverkehr 2)	M	3	2	2	-	-	-	-	-	-	-	-	-	-	-
	W	-	-	-	-	-	-	-	-	-	-	-	-	-	-
	I	3	2	2	-	-	-	-	-	-	-	-	-	-	-
9 Straftaten nach anderen Bundes- und Landesgesetzen (außer StGB und StVG)	M	51	23	21	1	1	-	9	-	9	1	8	-	1	3
	W	3	3	3	-	-	-	-	-	-	-	-	-	-	-
	I	54	26	24	1	1	-	9	-	9	1	8	-	1	3
0 Straftaten insgesamt	M	169	77	72	4	1	-	24	1	25	3	22	-	1	4
	W	13	7	7	-	-	-	3	-	3	2	1	-	-	-
	I	182	84	79	4	1	-	27	1	28	5	23	-	1	4

1) Ohne Bewährungsaufsichten, die "aus anderen Gründen beendet" wurden.

2) Zu den Paragrafen der Hauptdeliktgruppen ... gehören

1 StGB §§ 80a bis 168 und 331 bis 358, außer § 142

3 StGB §§ 169-173, 185-241a, außer §§ 222, 229 i.V.m. Verkehrsunfall

7 StGB §§ 306 bis 330 d, außer § 315b bis d, 316 und 316a, 323a i.V.m. Verkehrsunfall

8 StGB §§ 142, 315b bis d, 316, 222, 229, 323a i.V.m. Verkehrsunfall, StVG §§ 21, 22, 22a, 22b

Verhängung der Jugendstrafe nach § 27 JGG in Bayern im Jahr 2021
und schwersten Straftaten

beendet durch																	STV-Nr.
der Unterstellung (§ 24 Abs. 2 JGG)					Einbeziehung in ein neues Urteil	Verhängung der Jugendstrafe (§ 30 JGG)						Verhängung der Jugendstrafe (§ 61 JGG)					
mehr als 2	zu- sammen	davon Bewährungszeit noch ... Jahren				innerhalb von ... Monaten				zu- sammen	dar. nur oder auch wegen neuer Straftat	innerhalb von ... Monaten				zu- sammen	
		bis unter 1	1 bis ein- schließ- lich 2	mehr als 2		weniger als 6	6 bis unter 12	12 bis unter 24	24 oder mehr			weniger als 6	6 bis unter 12	12 bis unter 24	24 oder mehr		
15	16	17	18	19	20	21	22	23	24	25	26	27	28	29	30	31	
-	-	-	-	-	2	-	-	-	-	-	-	-	-	-	-	-	1
-	-	-	-	-	1	-	-	-	-	-	-	-	-	-	-	-	-
-	-	-	-	-	3	-	-	-	-	-	-	-	-	-	-	-	-
-	-	-	-	-	2	-	-	-	-	-	-	-	-	-	-	-	2
-	-	-	-	-	-	-	-	-	-	-	-	-	-	-	-	-	-
-	-	-	-	-	2	-	-	-	-	-	-	-	-	-	-	-	-
-	1	1	-	-	20	-	1	-	-	1	1	-	-	-	-	-	3
-	-	-	-	-	1	-	-	-	-	-	-	-	-	-	-	-	-
-	1	1	-	-	21	-	1	-	-	1	1	-	-	-	-	-	-
1	1	-	1	-	10	-	-	-	-	-	-	-	-	-	-	-	4
-	-	-	-	-	-	-	-	-	-	-	-	-	-	-	-	-	-
1	1	-	1	-	10	-	-	-	-	-	-	-	-	-	-	-	-
-	-	-	-	-	3	-	-	1	-	1	1	-	-	-	-	-	5
-	-	-	-	-	-	-	-	-	-	-	-	-	-	-	-	-	-
-	-	-	-	-	3	-	-	1	-	1	1	-	-	-	-	-	-
-	-	-	-	-	3	-	1	-	1	2	1	-	-	-	-	-	6
-	-	-	-	-	-	-	-	-	-	-	-	-	-	-	-	-	-
-	-	-	-	-	3	-	1	-	1	2	1	-	-	-	-	-	-
-	-	-	-	-	-	-	-	-	1	1	1	-	-	-	-	-	7
-	-	-	-	-	-	-	-	1	-	1	-	-	-	-	-	-	-
-	-	-	-	-	-	-	-	1	1	2	1	-	-	-	-	-	-
-	-	-	-	-	1	-	-	-	-	-	-	-	-	-	-	-	8
-	-	-	-	-	-	-	-	-	-	-	-	-	-	-	-	-	-
-	-	-	-	-	1	-	-	-	-	-	-	-	-	-	-	-	-
-	4	1	3	-	14	-	-	1	-	1	-	-	-	-	-	-	9
-	-	-	-	-	-	-	-	-	-	-	-	-	-	-	-	-	-
-	4	1	3	-	14	-	-	1	-	1	-	-	-	-	-	-	-
1	6	2	4	-	55	-	2	2	2	6	4	-	-	-	-	-	0
-	-	-	-	-	2	-	-	1	-	1	-	-	-	-	-	-	-
1	6	2	4	-	57	-	2	3	2	7	4	-	-	-	-	-	-

STV-Nr.	Straftaten Hauptdeliktsgruppe	Been- dete Bewäh- rungs- auf- sichten 1) ins- gesamt	davon wurden										
			Erlass der Jugendstrafe				Ablauf der Unterstellungszeit (§ 24 Abs. 1 JGG)						
			ins- gesamt	davon nach einer Bewährungszeit von ... Jahren			nach einer Unterstellungszeit von ... Jahren			zu- sammen	davon Bewährungszeit noch ... Jahren		
				bis ein- schließ- lich 2	mehr als 2 bis ein- schließ- lich 3	mehr als 3	bis unter 1	1 bis ein- schließ- lich 2	mehr als 2		bis unter 1	1 bis ein- schließ- lich 2	mehr als 2
1	2	3	4	5	6	7	8	9	10	11	12		
1 Straftaten gegen den Staat, die öffentliche Ordnung und im Amt 2)	M	67	16	11	4	1	-	8	2	10	-	10	-
	W	4	3	2	1	-	-	1	-	1	-	1	-
	I	71	19	13	5	1	-	9	2	11	-	11	-
2 StGB §§ 174 bis 184 k Straftaten gegen die sexuelle Selbstbestimmung	M	50	15	7	7	1	-	24	1	25	2	23	-
	W	-	-	-	-	-	-	-	-	-	-	-	-
	I	50	15	7	7	1	-	24	1	25	2	23	-
3 Andere Straftaten gegen die Person, außer im Straßen- verkehr 2)	M	242	66	26	25	15	-	63	5	68	7	61	-
	W	19	4	2	2	-	-	6	1	7	-	7	-
	I	261	70	28	27	15	-	69	6	75	7	68	-
4 StGB §§ 242 bis 248 c Diebstahl und Unterschlagung	M	131	30	10	16	4	-	25	-	25	-	24	1
	W	17	3	-	2	1	-	8	2	10	-	10	-
	I	148	33	10	18	5	-	33	2	35	-	34	1
5 StGB §§ 249 bis 255, 316 a Raub und Erpressung, räube- rischer Angriff auf Kraftfahrer	M	78	13	7	3	3	1	22	4	27	1	24	2
	W	7	5	2	2	1	-	2	-	2	1	1	-
	I	85	18	9	5	4	1	24	4	29	2	25	2
6 StGB §§ 257 bis 305 a Andere Vermögens- und Eigentums- delikte, Urkundendelikte	M	68	13	7	4	2	-	21	1	22	2	20	-
	W	13	5	4	1	-	-	4	-	4	-	4	-
	I	81	18	11	5	2	-	25	1	26	2	24	-
7 Gemeingefährliche einschließ- lich Umwelt-Straftaten 2)	M	13	2	1	-	1	-	4	-	4	-	4	-
	W	-	-	-	-	-	-	-	-	-	-	-	-
	I	13	2	1	-	1	-	4	-	4	-	4	-
8 Straftaten im Straßenverkehr 2)	M	18	7	1	3	3	-	-	-	-	-	-	-
	W	1	-	-	-	-	-	-	-	-	-	-	-
	I	19	7	1	3	3	-	-	-	-	-	-	-
9 Straftaten nach anderen Bundes- und Landesgesetzen (außer StGB und StVG)	M	236	92	56	24	12	-	60	10	70	12	58	-
	W	25	8	4	4	-	-	7	-	7	-	7	-
	I	261	100	60	28	12	-	67	10	77	12	65	-
0 Straftaten insgesamt	M	903	254	126	86	42	1	227	23	251	24	224	3
	W	86	28	14	12	2	-	28	3	31	1	30	-
	I	989	282	140	98	44	1	255	26	282	25	254	3

1) Ohne Bewährungsaufsichten, die "aus anderen Gründen beendet" wurden.

2) Zu den Paragrafen der Hauptdeliktsgruppen ... gehören

1 StGB §§ 80a bis 168 und 331 bis 358, außer § 142

3 StGB §§ 169-173, 185-241a, außer §§ 222, 229 i.V.m. Verkehrsunfall

7 StGB §§ 306 bis 330d, außer § 315b bis d, 316 und 316a, 323a i.V.m. Verkehrsunfall

8 StGB §§ 142, 315b bis d, 316, 222, 229, 323a i.V.m. Verkehrsunfall, StVG §§ 21, 22, 22a, 22b

Bewährung bei Jugendstrafe nach § 21 JGG in Bayern im Jahr 2021
und schwersten Straftaten

beendet durch														STV-Nr.
Aufhebung der Unterstellung (§ 24 Abs. 2 JGG)							Einbeziehung in ein neues Urteil	Widerruf						
nach einer Unterstellungszeit von ... Jahren			zu- sammen	davon Bewährungszeit noch ... Jahren				innerhalb von ... Monaten				zu- sammen	dar- nur oder auch wegen neuer Straftat	
bis unter 1	1 bis ein- schließ- lich 2	mehr als 2		bis unter 1	1 bis ein- schließ- lich 2	mehr als 2		weniger als 6	6 bis unter 12	12 bis unter 24	24 oder mehr			
13	14	15	16	17	18	19	20	21	22	23	24	25	26	
-	1	-	1	-	1	-	24	2	8	3	3	16	6	1
-	-	-	-	-	-	-	-	-	-	-	-	-	-	-
-	1	-	1	-	1	-	24	2	8	3	3	16	6	-
-	1	-	1	-	1	-	6	-	-	3	-	3	-	2
-	-	-	-	-	-	-	-	-	-	-	-	-	-	-
-	1	-	1	-	1	-	6	-	-	3	-	3	-	-
1	5	1	7	4	3	-	58	3	12	16	12	43	17	3
-	-	-	-	-	-	-	4	1	1	2	-	4	1	-
1	5	1	7	4	3	-	62	4	13	18	12	47	18	-
-	3	-	3	-	3	-	48	3	8	9	5	25	9	4
-	-	-	-	-	-	-	4	-	-	-	-	-	-	-
-	3	-	3	-	3	-	52	3	8	9	5	25	9	-
-	-	-	-	-	-	-	31	1	3	2	1	7	3	5
-	-	-	-	-	-	-	-	-	-	-	-	-	-	-
-	-	-	-	-	-	-	31	1	3	2	1	7	3	-
-	-	2	2	2	-	-	15	5	2	6	3	16	5	6
-	-	-	-	-	-	-	1	1	1	-	1	3	1	-
-	-	2	2	2	-	-	16	6	3	6	4	19	6	-
1	1	-	2	-	1	1	4	-	1	-	-	1	1	7
-	-	-	-	-	-	-	-	-	-	-	-	-	-	-
1	1	-	2	-	1	1	4	-	1	-	-	1	1	-
-	-	1	1	-	1	-	6	-	1	1	2	4	-	8
-	-	-	-	-	-	-	1	-	-	-	-	-	-	-
-	-	1	1	-	1	-	7	-	1	1	2	4	-	-
-	-	-	-	-	-	-	35	5	7	10	17	39	16	9
-	-	-	-	-	-	-	2	2	2	2	2	8	1	-
-	-	-	-	-	-	-	37	7	9	12	19	47	17	-
2	11	4	17	6	10	1	227	19	42	50	43	154	57	0
-	-	-	-	-	-	-	12	4	4	4	3	15	3	-
2	11	4	17	6	10	1	239	23	46	54	46	169	60	-

Straftaten Hauptdeliktgruppe	Beendete Bewährungs- auf- sichten 1) ins- gesamt	davon wurden											
		Erläss der Jugendstrafe					Ablauf der Unterstellungszeit (§ 24 Abs. 1 JGG)						
		ins- gesamt	davon nach einer Bewährungszeit von ... Jahren			nach einer Unterstellungszeit von ... Jahren			zu- sammen	davon Bewährungszeit noch ... Jahren			
			bis ein- schließ- lich 2	mehr als 2 bis ein- schließ- lich 3	mehr als 3	bis unter 1	1 bis ein- schließ- lich 2	mehr als 2		bis unter 1	1 bis ein- schließ- lich 2	mehr als 2	
STV-Nr.	1	2	3	4	5	6	7	8	9	10	11	12	
1 Straftaten gegen den Staat, die öffentliche Ordnung und im Amt 2)	M W I	2 1 3	- - -	- - -	- - -	- - -	- - -	- - -	- - -	- - -	- - -	- - -	- - -
2 StGB §§ 174 bis 184 k Straftaten gegen die sexuelle Selbstbestimmung	M W I	- - -	- - -	- - -	- - -	- - -	- - -	- - -	- - -	- - -	- - -	- - -	- - -
3 Andere Straftaten gegen die Person, außer im Straßen- verkehr 2)	M W I	7 1 8	2 - 2	- - -	2 - 2	- - -	- - -	- - -	1 - 1	1 - 1	1 - 1	- - -	- - -
4 StGB §§ 242 bis 248 c Diebstahl und Unterschlagung	M W I	1 - 1	- - -	- - -	- - -	- - -	- - -	- - -	- - -	- - -	- - -	- - -	- - -
5 StGB §§ 249 bis 255, 316 a Raub und Erpressung, räube- rischer Angriff auf Kraftfahrer	M W I	- - -	- - -	- - -	- - -	- - -	- - -	- - -	- - -	- - -	- - -	- - -	- - -
6 StGB §§ 257 bis 305 a Andere Vermögens- und Eigentums- delikte, Urkundendelikte	M W I	2 - 2	- - -	- - -	- - -	- - -	- - -	- - -	- - -	- - -	- - -	- - -	- - -
7 Gemeingefährliche einschließ- lich Umwelt-Straftaten 2)	M W I	- - -	- - -	- - -	- - -	- - -	- - -	- - -	- - -	- - -	- - -	- - -	- - -
8 Straftaten im Straßenverkehr 2)	M W I	- - -	- - -	- - -	- - -	- - -	- - -	- - -	- - -	- - -	- - -	- - -	- - -
9 Straftaten nach anderen Bundes- und Landesgesetzen (außer StGB und StVG)	M W I	3 1 4	1 - 1	1 - 1	- - -	- - -	- - -	- - -	- - -	- - -	- - -	- - -	- - -
0 Straftaten insgesamt	M W I	15 3 18	3 - 3	1 - 1	2 - 2	- - -	- - -	- - -	1 - 1	1 - 1	1 - 1	- - -	- - -

1) Ohne Bewährungsaufsichten, die "aus anderen Gründen beendet" wurden.

2) Zu den Paragrafen der Hauptdeliktgruppen ... gehören

1 StGB §§ 80a bis 168 und 331 bis 358, außer § 142

3 StGB §§ 169-173, 185-241a, außer §§ 222, 229 i.V.m. Verkehrsunfall

7 StGB §§ 306 bis 330d, außer § 315b bis d, 316 und 316a, 323a i.V.m. Verkehrsunfall

8 StGB §§ 142, 315b bis d, 316, 222, 229, 323a i.V.m. Verkehrsunfall, StVG §§ 21, 22, 22a, 22b

Bewährung bei Jugendstrafe nach § 30 JGG in Bayern im Jahr 2021
und schwersten Straftaten

beendet durch														STV-Nr.
Aufhebung der Unterstellung (§ 24 Abs. 2 JGG)							Einbeziehung in ein neues Urteil	Widerruf						
nach einer Unterstellungszeit von ... Jahren			zu- sammen	davon Bewährungszeit noch ... Jahren				innerhalb von ... Monaten				zu- sammen	dar- nur oder auch wegen neuer Straftat	
bis unter 1	1 bis ein- schließ- lich 2	mehr als 2		bis unter 1	1 bis ein- schließ- lich 2	mehr als 2		weniger als 6	6 bis unter 12	12 bis unter 24	24 oder mehr			
13	14	15	16	17	18	19	20	21	22	23	24	25	26	
-	-	-	-	-	-	-	1	1	-	-	-	1	-	1
-	-	-	-	-	-	-	1	-	-	-	-	-	-	-
-	-	-	-	-	-	-	2	1	-	-	-	1	-	-
-	-	-	-	-	-	-	-	-	-	-	-	-	-	2
-	-	-	-	-	-	-	-	-	-	-	-	-	-	-
-	-	-	-	-	-	-	-	-	-	-	-	-	-	-
-	-	-	-	-	-	-	2	-	1	1	-	2	2	3
-	-	-	-	-	-	-	1	-	-	-	-	-	-	-
-	-	-	-	-	-	-	3	-	1	1	-	2	2	-
-	-	-	-	-	-	-	1	-	-	-	-	-	-	4
-	-	-	-	-	-	-	-	-	-	-	-	-	-	-
-	-	-	-	-	-	-	1	-	-	-	-	-	-	-
-	-	-	-	-	-	-	-	-	-	-	-	-	-	5
-	-	-	-	-	-	-	-	-	-	-	-	-	-	-
-	-	-	-	-	-	-	-	-	-	-	-	-	-	-
-	-	-	-	-	-	-	2	-	-	-	-	-	-	6
-	-	-	-	-	-	-	-	-	-	-	-	-	-	-
-	-	-	-	-	-	-	2	-	-	-	-	-	-	-
-	-	-	-	-	-	-	-	-	-	-	-	-	-	7
-	-	-	-	-	-	-	-	-	-	-	-	-	-	-
-	-	-	-	-	-	-	-	-	-	-	-	-	-	-
-	-	-	-	-	-	-	-	-	-	-	-	-	-	8
-	-	-	-	-	-	-	-	-	-	-	-	-	-	-
-	-	-	-	-	-	-	-	-	-	-	-	-	-	-
-	-	-	-	-	-	-	1	-	-	1	-	1	-	9
-	-	-	-	-	-	-	1	-	-	-	-	-	-	-
-	-	-	-	-	-	-	2	-	-	1	-	1	-	-
-	-	-	-	-	-	-	-	-	-	-	-	-	-	-
-	-	-	-	-	-	-	7	1	1	2	-	4	2	0
-	-	-	-	-	-	-	3	-	-	-	-	-	-	-
-	-	-	-	-	-	-	10	1	1	2	-	4	2	-

STV-Nr.	Straftaten Hauptdeliktgruppe	Been- dete Bewäh- rungs- auf- sichten 1) ins- gesamt	davon wurden										
			Erlass der Jugendstrafe			Ablauf der Unterstellungszeit (§ 24 Abs. 1 JGG)							
			ins- gesamt	davon nach einer Bewährungszeit von ... Jahren			nach einer Unterstellungszeit von ... Jahren			zu- sammen	davon Bewährungszeit noch ... Jahren		
				bis ein- schließ- lich 2	mehr als 2 bis ein- schließ- lich 3	mehr als 3	bis unter 1	1 bis ein- schließ- lich 2	mehr als 2		bis unter 1	1 bis ein- schließ- lich 2	mehr als 2
1	2	3	4	5	6	7	8	9	10	11	12		
1 Straftaten gegen den Staat, die öffentliche Ordnung und im Amt 2)	M	16	3	-	2	1	-	5	-	5	-	5	-
	W	2	-	-	-	-	-	2	-	2	-	2	-
	I	18	3	-	2	1	-	7	-	7	-	7	-
2 StGB §§ 174 bis 184 k Straftaten gegen die sexuelle Selbstbestimmung	M	17	5	-	3	2	-	6	1	7	-	7	-
	W	1	-	-	-	-	-	1	-	1	-	1	-
	I	18	5	-	3	2	-	7	1	8	-	8	-
3 Andere Straftaten gegen die Person, außer im Straßen- verkehr 2)	M	95	20	3	6	11	-	33	5	38	2	36	-
	W	2	1	-	-	1	-	1	-	1	-	1	-
	I	97	21	3	6	12	-	34	5	39	2	37	-
4 StGB §§ 242 bis 248 c Diebstahl und Unterschlagung	M	51	8	1	2	5	-	17	-	17	-	17	-
	W	3	-	-	-	-	-	3	-	3	-	3	-
	I	54	8	1	2	5	-	20	-	20	-	20	-
5 StGB §§ 249 bis 255, 316 a Raub und Erpressung, räube- rischer Angriff auf Kraftfahrer	M	47	5	-	2	3	-	25	1	26	1	25	-
	W	1	-	-	-	-	-	1	-	1	-	1	-
	I	48	5	-	2	3	-	26	1	27	1	26	-
6 StGB §§ 257 bis 305 a Andere Vermögens- und Eigentums- delikte, Urkundendelikte	M	26	5	1	2	2	-	10	1	11	-	11	-
	W	3	2	1	-	1	-	1	-	1	-	1	-
	I	29	7	2	2	3	-	11	1	12	-	12	-
7 Gemeingefährliche einschließ- lich Umwelt-Straftaten 2)	M	3	-	-	-	-	-	2	-	2	-	2	-
	W	-	-	-	-	-	-	-	-	-	-	-	-
	I	3	-	-	-	-	-	2	-	2	-	2	-
8 Straftaten im Straßenverkehr 2)	M	4	1	-	-	1	-	3	-	3	-	3	-
	W	-	-	-	-	-	-	-	-	-	-	-	-
	I	4	1	-	-	1	-	3	-	3	-	3	-
9 Straftaten nach anderen Bundes- und Landesgesetzen (außer StGB und StVG)	M	60	15	2	6	7	-	23	1	24	1	23	-
	W	3	-	-	-	-	-	1	-	1	-	1	-
	I	63	15	2	6	7	-	24	1	25	1	24	-
0 Straftaten insgesamt	M	319	62	7	23	32	-	124	9	133	4	129	-
	W	15	3	1	-	2	-	10	-	10	-	10	-
	I	334	65	8	23	34	-	134	9	143	4	139	-

1) Ohne Bewährungsaufsichten, die "aus anderen Gründen beendet" wurden.

2) Paragraphen der Hauptdeliktgruppen ... gehören

1 StGB §§ 80a bis 168 und 331 bis 358, außer § 142

3 StGB §§ 169-173, 185-241a, außer §§ 222, 229 i.V.m. Verkehrsunfall

7 StGB §§ 306 bis 330d, außer § 315b bis d, 316 und 316a, 323a i.V.m. Verkehrsunfall

8 StGB §§ 142, 315b bis d, 316, 222, 229, 323a i.V.m. Verkehrsunfall, StVG §§ 21, 22, 22a, 22b

des Restes einer Jugendstrafe nach § 88 JGG in Bayern im Jahr 2021
und schwersten Straftaten

beendet durch														STV-Nr.
Aufhebung der Unterstellung (§ 24 Abs. 2 JGG)							Einbe- ziehung in ein neues Urteil	Widerruf						
nach einer Unterstellungszeit von ... Jahren			zu- sammen	davon Bewährungszeit noch ... Jahren				innerhalb von ... Monaten				zu- sammen	dar- nur oder auch wegen neuer Straftat	
bis unter 1	1 bis ein- schließ- lich 2	mehr als 2		bis unter 1	1 bis ein- schließ- lich 2	mehr als 2		weniger als 6	6 bis unter 12	12 bis unter 24	24 oder mehr			
13	14	15	16	17	18	19	20	21	22	23	24	25	26	
-	-	-	-	-	-	-	1	-	3	4	-	7	2	1
-	-	-	-	-	-	-	-	-	-	-	-	-	-	-
-	-	-	-	-	-	-	1	-	3	4	-	7	2	-
-	-	1	1	1	-	-	-	-	1	2	1	4	2	2
-	-	-	-	-	-	-	-	-	-	-	-	-	-	-
-	-	1	1	1	-	-	-	-	1	2	1	4	2	-
-	-	-	-	-	-	-	4	5	9	11	8	33	15	3
-	-	-	-	-	-	-	-	-	-	-	-	-	-	-
-	-	-	-	-	-	-	4	5	9	11	8	33	15	-
-	-	-	-	-	-	-	6	2	10	2	6	20	8	4
-	-	-	-	-	-	-	-	-	-	-	-	-	-	-
-	-	-	-	-	-	-	6	2	10	2	6	20	8	-
-	-	-	-	-	-	-	4	1	4	3	4	12	6	5
-	-	-	-	-	-	-	-	-	-	-	-	-	-	-
-	-	-	-	-	-	-	4	1	4	3	4	12	6	-
-	-	-	-	-	-	-	2	-	2	3	3	8	4	6
-	-	-	-	-	-	-	-	-	-	-	-	-	-	-
-	-	-	-	-	-	-	2	-	2	3	3	8	4	-
-	-	-	-	-	-	-	-	-	-	-	1	1	1	7
-	-	-	-	-	-	-	-	-	-	-	-	-	-	-
-	-	-	-	-	-	-	-	-	-	-	1	1	1	-
-	-	-	-	-	-	-	-	-	-	-	-	-	-	8
-	-	-	-	-	-	-	-	-	-	-	-	-	-	-
-	2	-	2	-	1	1	1	2	5	6	5	18	7	9
-	-	-	-	-	-	-	-	-	1	1	-	2	-	-
-	2	-	2	-	1	1	1	2	6	7	5	20	7	-
-	2	1	3	1	1	1	18	10	34	31	28	103	45	0
-	-	-	-	-	-	-	-	-	1	1	-	2	-	-
-	2	1	3	1	1	1	18	10	35	32	28	105	45	-

Straftaten Hauptdeliktgruppe	1) insgesamt	davon wurden											
		Erlass der Jugendstrafe				Ablauf der Unterstellungszeit (§ 24 Abs. 1 JGG)							
		insgesamt	davon nach einer Bewährungszeit von ... Jahren			nach einer Unterstellungszeit von ... Jahren			zu- sammen	davon Bewährungszeit noch ... Jahren			
			bis ein- schließ- lich 2	mehr als 2 bis ein- schließ- lich 3	mehr als 3	bis unter 1	1 bis ein- schließ- lich 2	mehr als 2		bis unter 1	1 bis ein- schließ- lich 2	mehr als 2	
STV-Nr.	1	2	3	4	5	6	7	8	9	10	11	12	
1 Straftaten gegen den Staat, die öffentliche Ordnung und im Amt 2)	M	-	-	-	-	-	-	-	-	-	-	-	-
	W	-	-	-	-	-	-	-	-	-	-	-	-
	I	-	-	-	-	-	-	-	-	-	-	-	-
2 StGB §§ 174 bis 184 k Straftaten gegen die sexuelle Selbstbestimmung	M	-	-	-	-	-	-	-	-	-	-	-	-
	W	-	-	-	-	-	-	-	-	-	-	-	-
	I	-	-	-	-	-	-	-	-	-	-	-	-
3 Andere Straftaten gegen die Person, außer im Straßen- verkehr 2)	M	2	2	2	-	-	-	-	-	-	-	-	-
	W	-	-	-	-	-	-	-	-	-	-	-	-
	I	2	2	2	-	-	-	-	-	-	-	-	-
4 StGB §§ 242 bis 248 c Diebstahl und Unterschlagung	M	-	-	-	-	-	-	-	-	-	-	-	-
	W	-	-	-	-	-	-	-	-	-	-	-	-
	I	-	-	-	-	-	-	-	-	-	-	-	-
5 StGB §§ 249 bis 255, 316 a Raub und Erpressung, räube- rischer Angriff auf Kraftfahrer	M	-	-	-	-	-	-	-	-	-	-	-	-
	W	-	-	-	-	-	-	-	-	-	-	-	-
	I	-	-	-	-	-	-	-	-	-	-	-	-
6 StGB §§ 257 bis 305 a Andere Vermögens- und Eigentums- delikte, Urkundendelikte	M	-	-	-	-	-	-	-	-	-	-	-	-
	W	-	-	-	-	-	-	-	-	-	-	-	-
	I	-	-	-	-	-	-	-	-	-	-	-	-
7 Gemeingefährliche einschließ- lich Umwelt-Straftaten 2)	M	-	-	-	-	-	-	-	-	-	-	-	-
	W	-	-	-	-	-	-	-	-	-	-	-	-
	I	-	-	-	-	-	-	-	-	-	-	-	-
8 Straftaten im Straßenverkehr 2)	M	-	-	-	-	-	-	-	-	-	-	-	-
	W	-	-	-	-	-	-	-	-	-	-	-	-
	I	-	-	-	-	-	-	-	-	-	-	-	-
9 Straftaten nach anderen Bundes- und Landesgesetzen (außer StGB und StVG)	M	-	-	-	-	-	-	-	-	-	-	-	-
	W	-	-	-	-	-	-	-	-	-	-	-	-
	I	-	-	-	-	-	-	-	-	-	-	-	-
0 Straftaten insgesamt	M	2	2	2	-	-	-	-	-	-	-	-	-
	W	-	-	-	-	-	-	-	-	-	-	-	-
	I	2	2	2	-	-	-	-	-	-	-	-	-

1) Ohne Bewährungsaufsichten, die "aus anderen Gründen beendet" wurden.

2) Zu den Paragrafen der Hauptdeliktgruppen ... gehören

1 StGB §§ 80a bis 168 und 331 bis 358, außer § 142

3 StGB §§ 169-173, 185-241a, außer §§ 222, 229 i.V.m. Verkehrsunfall

7 StGB §§ 306 bis 330d, außer § 315b bis d, 316 und 316a, 323a i.V.m. Verkehrsunfall

8 StGB §§ 142, 315b bis d, 316, 222, 229, 323a i.V.m. Verkehrsunfall, StVG §§ 21, 22, 22a, 22b

Anordnung (§ 24 Abs. 2 JGG) in Bayern im Jahr 2021
und schwersten Straftaten

beendet durch														STV-Nr.
Aufhebung der Unterstellung (§ 24 Abs. 2 JGG)							Einbe- ziehung in ein neues Urteil	Widerruf						
nach einer Unterstellungszeit von ... Jahren			zu- sammen	davon Bewährungszeit noch ... Jahren				innerhalb von ... Monaten				zu- sammen	dar- nur oder auch wegen neuer Straftat	
bis unter 1	1 bis ein- schließ- lich 2	mehr als 2		bis unter 1	1 bis ein- schließ- lich 2	mehr als 2		weniger als 6	6 bis unter 12	12 bis unter 24	24 oder mehr			
13	14	15	16	17	18	19	20	21	22	23	24	25	26	
-	-	-	-	-	-	-	-	-	-	-	-	-	-	1
-	-	-	-	-	-	-	-	-	-	-	-	-	-	-
-	-	-	-	-	-	-	-	-	-	-	-	-	-	-
-	-	-	-	-	-	-	-	-	-	-	-	-	-	2
-	-	-	-	-	-	-	-	-	-	-	-	-	-	-
-	-	-	-	-	-	-	-	-	-	-	-	-	-	-
-	-	-	-	-	-	-	-	-	-	-	-	-	-	3
-	-	-	-	-	-	-	-	-	-	-	-	-	-	-
-	-	-	-	-	-	-	-	-	-	-	-	-	-	-
-	-	-	-	-	-	-	-	-	-	-	-	-	-	4
-	-	-	-	-	-	-	-	-	-	-	-	-	-	-
-	-	-	-	-	-	-	-	-	-	-	-	-	-	-
-	-	-	-	-	-	-	-	-	-	-	-	-	-	5
-	-	-	-	-	-	-	-	-	-	-	-	-	-	-
-	-	-	-	-	-	-	-	-	-	-	-	-	-	-
-	-	-	-	-	-	-	-	-	-	-	-	-	-	6
-	-	-	-	-	-	-	-	-	-	-	-	-	-	-
-	-	-	-	-	-	-	-	-	-	-	-	-	-	-
-	-	-	-	-	-	-	-	-	-	-	-	-	-	7
-	-	-	-	-	-	-	-	-	-	-	-	-	-	-
-	-	-	-	-	-	-	-	-	-	-	-	-	-	-
-	-	-	-	-	-	-	-	-	-	-	-	-	-	8
-	-	-	-	-	-	-	-	-	-	-	-	-	-	-
-	-	-	-	-	-	-	-	-	-	-	-	-	-	-
-	-	-	-	-	-	-	-	-	-	-	-	-	-	9
-	-	-	-	-	-	-	-	-	-	-	-	-	-	-
-	-	-	-	-	-	-	-	-	-	-	-	-	-	0
-	-	-	-	-	-	-	-	-	-	-	-	-	-	-
-	-	-	-	-	-	-	-	-	-	-	-	-	-	-

Straftaten Hauptdeliktgruppe	Beendete Bewährungs- auf- sichten 1) ins- gesamt	davon wurden										
		Erläss der Jugendstrafe					Ablauf der Unterstellungszeit (§ 24 Abs. 1 JGG)					
		ins- gesamt	davon nach einer Bewährungszeit von ... Jahren			nach einer Unterstellungszeit von ... Jahren			zu- sammen	davon Bewährungszeit noch ... Jahren		
			bis ein- schließ- lich 2	mehr als 2 bis ein- schließ- lich 3	mehr als 3	bis unter 1	1 bis ein- schließ- lich 2	mehr als 2		bis unter 1	1 bis ein- schließ- lich 2	mehr als 2
STV-Nr.	1	2	3	4	5	6	7	8	9	10	11	12
1 Straftaten gegen den Staat, die öffentliche Ordnung und im Amt 2)	M W I	1 - 1	1 - 1	- - 1	1 - 1	- - -	- - -	- - -	- - -	- - -	- - -	- - -
2 StGB §§ 174 bis 184 k Straftaten gegen die sexuelle Selbstbestimmung	M W I	- - -	- - -	- - -	- - -	- - -	- - -	- - -	- - -	- - -	- - -	- - -
3 Andere Straftaten gegen die Person, außer im Straßen- verkehr 2)	M W I	1 - 1	1 - 1	- - -	- - -	1 - 1	- - -	- - -	- - -	- - -	- - -	- - -
4 StGB §§ 242 bis 248 c Diebstahl und Unterschlagung	M W I	3 - 3	2 - 2	- - -	1 - 1	1 - 1	- - -	- - -	- - -	- - -	- - -	- - -
5 StGB §§ 249 bis 255, 316 a Raub und Erpressung, räube- rischer Angriff auf Kraftfahrer	M W I	3 - 3	- - -	- - -	- - -	- - -	- - -	- - -	- - -	- - -	- - -	- - -
6 StGB §§ 257 bis 305 a Andere Vermögens- und Eigentums- delikte, Urkundendelikte	M W I	- - -	- - -	- - -	- - -	- - -	- - -	- - -	- - -	- - -	- - -	- - -
7 Gemeingefährliche einschließ- lich Umwelt-Straftaten 2)	M W I	- - -	- - -	- - -	- - -	- - -	- - -	- - -	- - -	- - -	- - -	- - -
8 Straftaten im Straßenverkehr 2)	M W I	- - -	- - -	- - -	- - -	- - -	- - -	- - -	- - -	- - -	- - -	- - -
9 Straftaten nach anderen Bundes- und Landesgesetzen (außer StGB und StVG)	M W I	13 - 13	4 - 4	1 - 1	2 - 2	1 - 1	- - -	4 - 4	1 - 1	5 - 5	- - -	5 - 5
0 Straftaten insgesamt	M W I	21 - 21	8 - 8	1 - 1	4 - 4	3 - 3	- - -	4 - 4	1 - 1	5 - 5	- - -	5 - 5

1) Ohne Bewährungsaufsichten, die "aus anderen Gründen beendet" wurden.

2) Zu den Paragrafen der Hauptdeliktgruppen ... gehören

1 StGB §§ 80a bis 168 und 331 bis 358, außer § 142

3 StGB §§ 169-173, 185-241a, außer §§ 222, 229 i.V.m. Verkehrsunfall

7 StGB §§ 306 bis 330d, außer § 315b bis d, 316 und 316a, 323a i.V.m. Verkehrsunfall

8 StGB §§ 142, 315b bis d, 316, 222, 229, 323a i.V.m. Verkehrsunfall, StVG §§ 21, 22, 22a, 22b

Straf-(Rest-) Aussetzung nach §§ 35, 36 BtMG in Bayern im Jahr 2021
und schwersten Straftaten

beendet durch														STV-Nr.
Aufhebung der Unterstellung (§ 24 Abs. 2 JGG)							Einbe- ziehung in ein neues Urteil	Widerruf						
nach einer Unterstellungszeit von ... Jahren			zu- sammen	davon Bewährungszeit noch ... Jahren				innerhalb von ... Monaten				zu- sammen	dar- nur oder auch wegen neuer Straftat	
bis unter 1	1 bis ein- schließ- lich 2	mehr als 2		bis unter 1	1 bis ein- schließ- lich 2	mehr als 2		weniger als 6	6 bis unter 12	12 bis unter 24	24 oder mehr			
13	14	15	16	17	18	19	20	21	22	23	24	25	26	
-	-	-	-	-	-	-	-	-	-	-	-	-	-	1
-	-	-	-	-	-	-	-	-	-	-	-	-	-	-
-	-	-	-	-	-	-	-	-	-	-	-	-	-	-
-	-	-	-	-	-	-	-	-	-	-	-	-	-	2
-	-	-	-	-	-	-	-	-	-	-	-	-	-	-
-	-	-	-	-	-	-	-	-	-	-	-	-	-	-
-	-	-	-	-	-	-	-	-	-	-	-	-	-	3
-	-	-	-	-	-	-	-	-	-	-	-	-	-	-
-	-	-	-	-	-	-	-	-	-	-	-	-	-	-
-	-	-	-	-	-	-	1	-	-	-	-	-	-	4
-	-	-	-	-	-	-	-	-	-	-	-	-	-	-
-	-	-	-	-	-	-	1	-	-	-	-	-	-	-
-	-	-	-	-	-	-	-	-	1	1	1	3	2	5
-	-	-	-	-	-	-	-	-	-	-	-	-	-	-
-	-	-	-	-	-	-	-	-	1	1	1	3	2	-
-	-	-	-	-	-	-	-	-	-	-	-	-	-	6
-	-	-	-	-	-	-	-	-	-	-	-	-	-	-
-	-	-	-	-	-	-	-	-	-	-	-	-	-	-
-	-	-	-	-	-	-	-	-	-	-	-	-	-	7
-	-	-	-	-	-	-	-	-	-	-	-	-	-	-
-	-	-	-	-	-	-	-	-	-	-	-	-	-	-
-	-	-	-	-	-	-	-	-	-	-	-	-	-	8
-	-	-	-	-	-	-	-	-	-	-	-	-	-	-
-	-	-	-	-	-	-	-	-	-	-	-	-	-	-
1	-	-	1	-	-	1	-	-	-	-	3	3	3	9
-	-	-	-	-	-	-	-	-	-	-	-	-	-	-
1	-	-	1	-	-	1	-	-	-	-	3	3	3	-
1	-	-	1	-	-	1	1	-	1	1	4	6	5	0
-	-	-	-	-	-	-	-	-	-	-	-	-	-	-
1	-	-	1	-	-	1	1	-	1	1	4	6	5	-

RB. 48 Beendete Bewährungsaufsichten nach Jugendstrafrecht aufgrund Vorbewährung in Bayern im Jahr 2021
nach §§ 61, 61b Abs. 1 S. 2 JGG und schwersten Straftaten

Straftaten Hauptdeliktgruppe STV-Nr.	Been- dete Bewäh- rungs- auf- sichten 1) ins- gesamt	davon wurden beendet durch									
		Verhängung der Jugendstrafe nach § 61 b JGG ohne Bewährung					Verhängung der Jugendstrafe nach § 61 b JGG mit Bewährung				
		innerhalb von ... Monaten				zu- sammen	innerhalb von ... Monaten				zu- sammen
		weniger als 6	6 bis einschließ- lich 12	mehr als 12 bis einschl. 24	mehr als 24		weniger als 6	6 bis einschließ- lich 12	mehr als 12 bis einschl. 24	mehr als 24	
1	2	3	4	5	6	7	8	9	10	11	
1 Straftaten gegen den Staat, die öffentliche Ordnung und im Amt 2)	M	1	-	-	-	-	-	1	-	-	1
	W	-	-	-	-	-	-	-	-	-	-
	I	1	-	-	-	-	-	1	-	-	1
2 StGB §§ 174 bis 184 k Straftaten gegen die sexuelle Selbstbestimmung	M	1	-	1	-	-	1	-	-	-	-
	W	-	-	-	-	-	-	-	-	-	-
	I	1	-	1	-	-	1	-	-	-	-
3 Andere Straftaten gegen die Person, außer im Straßen- verkehr 2)	M	17	2	3	-	-	5	1	10	1	12
	W	-	-	-	-	-	-	-	-	-	-
	I	17	2	3	-	-	5	1	10	1	12
4 StGB §§ 242 bis 248 c Diebstahl und Unterschlagung	M	4	1	2	-	-	3	-	1	-	1
	W	-	-	-	-	-	-	-	-	-	-
	I	4	1	2	-	-	3	-	1	-	1
5 StGB §§ 249 bis 255, 316 a Raub und Erpressung, räube- rischer Angriff auf Kraftfahrer	M	6	1	1	-	-	2	-	4	-	4
	W	-	-	-	-	-	-	-	-	-	-
	I	6	1	1	-	-	2	-	4	-	4
6 StGB §§ 257 bis 305 a Andere Vermögens- und Eigentums- delikte, Urkundendelikte	M	5	-	1	-	-	1	-	4	-	4
	W	-	-	-	-	-	-	-	-	-	-
	I	5	-	1	-	-	1	-	4	-	4
7 Gemeingefährliche einschließ- lich Umwelt-Straftaten 2)	M	-	-	-	-	-	-	-	-	-	-
	W	1	-	-	-	-	-	-	1	-	1
	I	1	-	-	-	-	-	-	1	-	1
8 Straftaten im Straßenverkehr 2)	M	1	-	-	-	-	-	1	-	-	1
	W	-	-	-	-	-	-	-	-	-	-
	I	1	-	-	-	-	-	1	-	-	1
9 Straftaten nach anderen Bundes- und Landesgesetzen (außer StGB und StVG)	M	8	1	2	1	-	4	-	4	-	4
	W	1	-	-	-	-	-	-	1	-	1
	I	9	1	2	1	-	4	-	5	-	5
0 Straftaten insgesamt	M	43	5	10	1	-	16	1	25	1	27
	W	2	-	-	-	-	-	-	1	1	2
	I	45	5	10	1	-	16	1	26	2	29

1) Ohne Bewährungsaufsichten, die "aus anderen Gründen beendet" wurden.

2) Zu den Paragraphen der Hauptdeliktgruppen ... gehören

1 StGB §§ 80a bis 168 und 331 bis 358, außer § 142

3 StGB §§ 169-173, 185-241a, außer §§ 222, 229 i.V.m. Verkehrsunfall

7 StGB §§ 306 bis 330d, außer § 315b bis d, 316 und 316a, 323a i.V.m. Verkehrsunfall

8 StGB §§ 142, 315b bis d, 316, 222, 229, 323a i.V.m. Verkehrsunfall, StVG §§ 21, 22, 22a, 22b

Anhang

Bewährungshilfestatistik

Erscheinungsfolge: unregelmäßig
Erschienen am 01/06/2011

Weitere Informationen zur Thematik dieser Publikation unter:
Telefon: +49 (0) 611/ 75-4114; Fax: +49 (0) 611/ 75-8990;
www.destatis.de/kontakt

© **Statistisches Bundesamt, Wiesbaden 2011**

Vervielfältigungen und Verbreitung, auch auszugsweise, mit Quellenangabe gestattet.

Kurzfassung

1 Allgemeine Angaben zur Statistik

- *Bezeichnung der Statistik:* Bewährungshilfestatistik.
- *Berichtszeitraum:* Kalenderjahr.
- *Periodizität und Zeitraum, für den eine Zeitreihe ohne Bruch vorliegt:* jährlich, seit 1992.
- *Regionale Gliederung:* Dienststellen für Bewährungshilfe, Länder, Bundesgebiet; die Bewährungshilfestatistik wird derzeit nicht flächendeckend in Deutschland durchgeführt.
- Erhebungsgesamtheit und Zuordnungsprinzip der Erhebungseinheiten: Die einem hauptamtlichen Bewährungshelfer unterstellten Personen.
- Erhebungseinheiten: Bestehende und beendete Unterstellungen nach allgemeinem sowie nach Jugendstrafrecht.
- *Rechtsgrundlagen:* Verwaltungsanordnungen der Länder, Bundesstatistikgesetz.

2 Zweck und Ziele der Statistik

- Erhebungsinhalte: Demographische und kriminologische Merkmale zu den Unterstellten unter Bewährungshilfe.
- Zweck der Statistik: Kapazitätsplanung für die Bewährungshilfe, Ausgestaltung und Weiterentwicklung des Straf- und Strafprozessrechts.
- *Hauptnutzer/ -innen der Statistik:* Justizverwaltung, Rechtspolitik, Rechtswissenschaft.

3 Erhebungsmethodik

- Art der Datengewinnung: Sekundärerhebung auf der Basis der Verwaltungsdaten in den Dienststellen der Bewährungshelferinnen und -helfer.
- Erhebungsinstrumente und Berichtsweg: Statistikdaten werden von den Berichtsstellen aus Verwaltungsdaten angesteuert und dezentral an die Statistischen Ämter der Länder übermittelt.

4 Genauigkeit

- Qualitative Gesamtbewertung der Genauigkeit: Grundsätzlich wird die Qualität der Ergebnisse zur Bewährungshilfestatistik als gut eingeschätzt.
- Nicht-stichprobenbedingte Fehler: Mögliche Ausfälle oder Fehler in der Datengrundlage für die Statistik werden einerseits durch die parallele Datennutzung für Verwaltungszwecke, andererseits durch umfangreiche Plausibilitätsprüfungen in den Statistischen Ämtern der Länder minimiert.

5 Aktualität und Pünktlichkeit

- Aktualität endgültiger Ergebnisse: Endgültige Länderergebnisse stehen ab dem 2. Quartal, die endgültigen Bundesergebnisse in der Regel 12 Monate nach Ende des Berichtsjahres zur Verfügung.

6 Zeitliche und räumliche Vergleichbarkeit

- Qualitative Bewertung der Vergleichbarkeit: Die Erhebungsmerkmale und -richtlinien sowie die Aufbereitungsverfahren sind in allen Bundesländern einheitlich. Die Daten sind somit räumlich vergleichbar.
- Änderungen, die Auswirkungen auf die zeitliche Vergleichbarkeit haben: Regelmäßige Änderungen in der Bewährungshilfestatistik gibt es – infolge neuer bzw. geänderter Strafbestimmungen – auf Ebene einzelner Straftaten. Wegen einer ansonsten unveränderten Erhebungssystematik seit 1992 sind die Ergebnisse auf Länderebene aber grundsätzlich über diese Zeit vergleichbar.

7 Bezüge zu anderen Erhebungen

- Unterschiede zu vergleichbaren Statistiken oder Ergebnissen: Die zu Strafaussetzung zur Bewährung Verurteilten, die in der Strafverfolgungsstatistik erfasst werden, bilden teilweise den Zugang in die Bewährungshilfestatistik. Allerdings gibt es mengenmäßige und zeitliche Verzerrungen.

8 Weitere Informationsquellen

- Publikationswege, Bezugsadresse:

http://www.destatis.de/jetspeed/portal/cms/Sites/destatis/Internet/DE/Navigation/Publikationen/Fachveroeffentlichungen/Rechtspflege,templateId=renderPrint.psml_nnn=true

- Kontaktinformation: Statistisches Bundesamt, H 205 – Rechtspflegestatistik, Telefon +49(0)611/ 75-4114, E-Mail: Rechtspflegestatistik@destatis.de

1 Allgemeine Angaben zur Statistik

1.1 Bezeichnung der Statistik (gem. EVAS)

Bewährungshilfestatistik (EVAS-Nummer 24411).

1.2 Berichtszeitraum

Kalenderjahr.

1.3 Erhebungstermin

In der Regel werden die Meldungen der Berichtsstellen monatlich für den zurückliegenden Berichtsmonat, jeweils bis zum zehnten Tag eines Kalendermonats, an das zuständige Statistische Landesamt übersandt.

1.4 Periodizität und Zeitraum, für den eine Zeitreihe ohne Bruch vorliegt

Die Bewährungshilfestatistik wurde 1963 im früheren Bundesgebiet eingeführt. Nach einer grundlegenden Überarbeitung zum Berichtsjahr 1992, die auch zu einem veränderten Merkmalskatalog führte, wird die Statistik weitgehend unverändert, aber nicht flächendeckend in Deutschland durchgeführt.

Die Aufbereitung und Veröffentlichung der Statistik erfolgt jährlich. Das Statistische Bundesamt veröffentlicht die Ergebnisse seit 1975 in vergleichbarer Form.

1.5 Regionale Gliederung

Deutschland nach Ländern (soweit diese die Bewährungshilfestatistik als koordinierte Länderstatistik mit Verwaltungsanordnung eingeführt haben, für die Länder Sachsen, Sachsen-Anhalt, Thüringen sowie, seit 1992, Hamburg liegen keine Daten vor) und Dienststellen der Bewährungshelferinnen und -helfer.

1.6 Erhebungsgesamtheit und Zuordnungsprinzip der Erhebungseinheiten

Die einem hauptamtlichen Bewährungshelfer unterstellten Personen.

1.7 Erhebungseinheiten

Bestehende und beendete Unterstellungen nach allgemeinem sowie nach Jugendstrafrecht.

1.8 Rechtsgrundlagen

1.8.1 EU-Recht

Für die Bewährungshilfestatistik gibt es keine Rechtsgrundlage auf EU-Ebene.

1.8.2 Bundesrecht

Für die Bewährungshilfestatistik gibt es keine Rechtsgrundlage auf Bundesebene.

1.8.3 Landesrecht

Bundeseinheitliche Verwaltungsanordnungen der Länder zur Ein- und Durchführung der Bewährungshilfestatistik.

1.8.4 Sonstige Grundlagen

Das Statistische Bundesamt stellt auf der Grundlage von § 3 Abs. 3 BStatG vom 22.01.1987 (BGBl. I S. 462) die Länderergebnisse aus der Bewährungshilfestatistik zu einem Bundesergebnis zusammen.

1.9 Geheimhaltung und Datenschutz

Ergebnisse werden in der Regel straftatenweise und bezogen auf einzelne Länder (vom Statistischen Bundesamt nur für den Berichtsraum insgesamt) veröffentlicht. Für wissenschaftliche Zwecke besteht zudem die Möglichkeit, über das Forschungsdatenzentrum der Statistischen Ämter der Länder (FDZ) Analysen auf der Grundlage von Einzeldatensätzen durchzuführen. Die Ergebnisse werden als Verwaltungsdaten betrachtet.

2 Zweck und Ziele der Statistik

2.1 Erhebungsinhalte

Demographische Merkmale der Unterstellten (Alter, Geschlecht, Staatsangehörigkeit), Art der Straftat, Grund der Unterstellungen, Dauer des Strafrestes einer ausgesetzten freiheitsentziehenden Sanktion, Vorstrafen, Bewährungszeit, Unterstellungszeit, Grund der Beendigung der Unterstellung.

2.2 Zweck der Statistik

Mit den Ergebnissen der Bewährungshilfestatistik sollen die Strukturen der Entscheidungspraxis der Strafgerichte in Bezug auf die Bewährungsunterstellung sowie der Erfolg von Bewährungsunterstellungen als präventive Maßnahme abgebildet und entsprechende Veränderungen aufgezeigt werden. Damit liefert die Statistik Informationen einerseits für die Justizverwaltungen zur Planung des Personaleinsatzes für die Bewährungshilfe sowie für die Kriminal- und Strafrechtspolitik in Bund und Ländern zur Erfolgskontrolle und zur Weiterentwicklung der entsprechenden Gesetzgebung.

2.3 Hauptnutzer/-innen der Statistik

Zu den Hauptnutzern der Statistik zählen die für Justiz zuständigen Landes- und Bundesbehörden. Weitere Hauptnutzer der Daten sind die wissenschaftliche Forschung und Lehre, die justizielle Praxis, Bildungseinrichtungen, Informationsdienstleister und Medien sowie die interessierten Bürger.

2.4 Einbeziehung der Nutzer/-innen

Die Einbeziehung der Nutzerinnen und Nutzer erfolgt insbesondere durch den Ausschuss Rechtspflegestatistik, der den gesetzlichen Rahmen für die Bewährungshilfestatistik vorgibt und die aktuellen Entwicklungen und Bedürfnisse des Gesetzgebers und der Kriminalpolitik an die amtliche Statistik transportiert. Im Rechtspflegestatistikausschuss vertreten sind neben den Statistischen Ämtern der Länder des Bundes und der Länder die Justizministerien der Länder und das Bundesministerium der Justiz.

Die Wissenschaft und die justizielle Praxis ist im Rechtspflegestatistikausschuss zwar nicht direkt vertreten, kanalisiert ihre Anregungen aber etwa in den mittlerweile im Bund sowie in einigen Ländern periodisch erstellten Sicherheitsberichten sowie in unregelmäßig durchgeführten statistikspezifischen Kolloquien.

3 Erhebungsmethodik

3.1 Art der Datengewinnung

Die Datenerhebung zur Bewährungshilfestatistik erfolgt primär für administrative Zwecke, und zwar teils noch über Papierbelege (sog. Zählkarten), teils elektronisch aus den Geschäftsstellenautomationsprogrammen in den Dienststellen der Bewährungshelferinnen und -helfer, die in der Regel bei den Landgerichten angesiedelt sind. Die Bewährungshilfestatistik ist eine Sekundärerhebung auf der Basis der Verwaltungsdaten dieser Dienststellen.

3.2 Stichprobenverfahren

Bei der Bewährungshilfestatistik handelt es sich um eine Vollerhebung; aus diesem Grund werden keine Stichprobenverfahren eingesetzt.

3.2.1 Stichprobendesign

Entfällt.

3.2.2 Stichprobenumfang, Auswahlatz und Auswahlinheit

Entfällt.

3.2.3 Schichtung der Stichprobe

Entfällt.

3.2.4 Hochrechnung

Entfällt.

3.3 Saisonbereinigungsverfahren

Entfällt.

3.4 Erhebungsinstrumente und Berichtsweg

Mit der Unterstellung eines Probanden wird von der zuständigen Dienststelle für Bewährungshilfe eine Zählkarte angelegt, die auf den dort verfügbaren Verwaltungsdaten basiert. Mit der Beendigung der Unterstellung wird die Zählkarte abgeschlossen. In der Regel nach Abschluss eines Kalendermonats werden einerseits die bestehenden Unterstellungen sowie die beendeten Unterstellungen an das zuständige Statistische Landesamt gemeldet.

3.5 Belastung der Auskunftspflichtigen

Auskunftspflichtig sind die Leiter der zuständigen Dienststellen für Bewährungshilfe, aus deren Verwaltungsunterlagen die für die Bewährungshilfestatistik relevanten Daten bereitgestellt werden. Deren Belastung durch die Datenübersendung an die Statistischen Ämter der Länder geht mit dem steigenden Automatisierungsgrad der Geschäftsstellen zurück.

3.6 Dokumentation des Fragebogens

In der Regel erfolgt die Datenlieferung auf elektronischem Wege, Papierbelege (sog. Zählkarten) werden nur noch selten übermittelt. Eine Beschreibung des jeweils aktuellen Lieferdatensatzes kann aus der nach EVAS-Nummern gegliederten Erhebungsdatenbank der Statistischen Ämter des Bundes und der Länder unter

<https://erhebungsdatenbank.estatistik.de> heruntergeladen werden.

4 Genauigkeit

4.1 Qualitative Gesamtbewertung der Genauigkeit

Grundsätzlich sind die Ergebnisse der Bewährungshilfestatistik von guter Qualität. Zunächst werden die Informationen für die Statistik großteils aus Daten gewonnen, die für Verwaltungs- und Controllingzwecke erhoben wurden. Zudem sind die Statistikdaten in den Ländern automatischen Prüfroutinen unterworfen; die Statistikangaben werden aufwendig intern plausibilisiert und mit externen Daten abgeglichen. Eventuelle Unstimmigkeiten in den Daten werden durch Rückfragen der Statistischen Ämter der Länder bei den Berichtsstellen geklärt. Trotzdem können einzelne fehlende oder falsche Angaben in den Statistikdaten nicht ausgeschlossen werden (siehe auch Punkt 4.3.3).

4.2 Stichprobenbedingte Fehler

Bei der Bewährungshilfestatistik handelt es sich um eine Vollerhebung. Aus diesem Grund werden keine Stichprobenverfahren eingesetzt und somit können keine stichprobenbedingten Fehler auftreten.

4.2.1 Standardfehler

Entfällt.

4.2.2 Ergebnisverzerrungen durch das Hochrechnungsverfahren

Entfällt.

4.3 Nicht-stichprobenbedingte Fehler

4.3.1 Fehler durch die Erfassungsgrundlage

Siehe Punkt 4.1.

4.3.2 Antwortausfälle auf Ebene der Einheiten (Unit-Non-Response)

Die Bewährungshilfestatistik wurde bisher nur in zwei der neuen Länder (Brandenburg und Mecklenburg-Vorpommern) eingeführt. Mit der Neukonzeption der Statistik zum Berichtsjahr 1992 wurde die Erhebung zudem in Hamburg ausgesetzt.

4.3.3 Antwortausfälle auf Ebene wichtiger Merkmale (Item-Non-Response)

Einschränkungen bei der Datenqualität und bei der Vollständigkeit der Daten können insbesondere bei solchen Statistischen Merkmalen nicht ausgeschlossen werden, die nicht (intensiv) auch für weitere Zwecke der Justizverwaltung genutzt werden. Zudem kann bei Änderungen im Erhebungskatalog grundsätzlich nicht ausgeschlossen werden, dass neue bzw. geänderte Merkmale in einer Übergangszeit nicht ganz vollständig und adäquat erfasst und ausgewiesen werden. Fehler könnten sich ebenso bei der Erhebung des Daten selbst wie beim Datenexport aus den justizeigenen Verwaltungsprogrammen an die Statistischen Ämter der Länder ereignen.

Bekannt gewordene Fehler oder Ausfälle bei der Erfassung werden aber in den jeweiligen Veröffentlichungen über Vorbemerkungen oder Hinweise in den Tabellen benannt.

4.3.4 Imputationsmethoden

Es kommen keine Imputationsmethoden zur Anwendung.

4.3.5 Weiterführende Analysen zum systematischen Fehler

Systematische Fehler der Bewährungshilfestatistik sind nicht bekannt.

4.4 Laufende Revisionen

In der Bewährungshilfestatistik gibt es keine laufenden Revisionen. Bei nachträglich festgestellten gravierenden Fehlern der in der Statistik abgebildeten Sachverhalte erfolgt eine Neuaufbereitung der Statistik. Waren die nachträglich als falsch erkannten Bundesergebnisse bereits veröffentlicht, publiziert das Statistische Bundesamt eine Ergebniskorrektur.

4.4.1 Umfang des Revisionsbedarfs

Siehe Punkt 4.4.

4.4.2 Gründe für Revisionen

Siehe Punkt 4.4.

4.5 Außergewöhnliche Fehlerquellen

Siehe Punkte 4.3.3 und 4.4.

5 Aktualität und Pünktlichkeit

5.1 Aktualität vorläufiger Ergebnisse

Entfällt.

5.2 Aktualität endgültiger Ergebnisse

Die Länder veröffentlichen in der Regel die Ergebnisse zur Bewährungshilfestatistik für ihren Zuständigkeitsbereich ab dem 2. Quartal des Folgejahres in Form von Pressemitteilungen oder Berichten unter der Kennziffer B VI 7. Die Veröffentlichung der ausführlichen Bundesergebnisse erfolgt in der Regel bis 12 Monate nach Ende des Berichtsjahres in der Fachserie 10, Reihe 5 des Statistischen Bundesamts. Wegen grundlegender Aufbereitungsprobleme in einigen Ländern hat sich allerdings seit 2003 die Veröffentlichung der differenzierten Bundesergebnisse stark verzögert.

5.3 Pünktlichkeit

Die Aufbereitung und Veröffentlichung der Ergebnisse erfolgt in der Regel nach dem festgelegten Arbeits- und Zeitplan. In der Vergangenheit wurde die Bewährungshilfestatistik in einigen Ländern bei Kapazitätsengpässen nachrangig aufbereitet; die Veröffentlichung der vollständigen Bundesergebnisse bei dieser koordinierten Länderstatistik erfolgte dadurch teils erheblich verzögert.

6 Zeitliche und räumliche Vergleichbarkeit

6.1 Qualitative Bewertung der Vergleichbarkeit

Die Erhebungsmerkmale und -richtlinien sowie die Aufbereitungsverfahren sind in allen Bundesländern einheitlich. Die Daten sind somit räumlich vergleichbar.

6.2 Änderungen, die Auswirkungen auf die zeitliche Vergleichbarkeit haben

Die Bewährungshilfestatistik wurde seit Mitte der 60er Jahre bis 1991 in allen Ländern des früheren Bundesgebiets durchgeführt. Nach einer grundlegenden Überarbeitung zum Berichtsjahr 1992, die auch zu einem veränderten Merkmalskatalog führte, wurde die Statistik zusätzlich in den Ländern Brandenburg und Mecklenburg-Vorpommern eingeführt, im Hamburg dagegen ausgesetzt.

Während das Mengengerüst an bestehenden und beendeten Unterstellungen seitdem in den Veröffentlichungen des Statistischen Bundesamts für alle Länder dargestellt wird, die die Bewährungshilfestatistik durchführen, beschränkt sich die Darstellung der ausführlichen (straftatenbezogenen) Ergebnisse auf das frühere Bundesgebiet einschließlich Berlin, aber ohne Hamburg. Dieses mit dem Hauptnutzer der Bundesergebnisse zur Bewährungshilfestatistik abgestimmte Verfahren soll die zeitliche und räumliche Vergleichbarkeit der absoluten Bundeszahlen zumindest ansatzweise ermöglichen.

Regelmäßige Änderungen in der Bewährungshilfestatistik gibt es – infolge neuer bzw. geänderter Strafbestimmungen – auf Ebene einzelner Straftaten, die die kleinste Basis für den tabellarischen Nachweis der Abgeurteilten bilden. Wegen einer ansonsten unveränderten Erhebungssystematik seit der Neukonzeption 1992 sind die Ergebnisse auf Länderebene aber grundsätzlich über die Zeit vergleichbar.

7 Bezüge zu anderen Erhebungen

7.1 Input für andere Statistiken

Die Bewährungshilfestatistik liefert Daten und Analysen u.a. für die mittlerweile in mehreren Ländern und im Bund erstellten periodischen Sicherheitsberichte.

7.2 Unterschiede zu vergleichbaren Statistiken oder Ergebnissen

(Lediglich) für den Teilbereich der Strafaussetzungen nach Jugendstrafrecht, bei denen kraft Gesetzes eine Bewährungshelferin oder ein Bewährungshelfer zugeordnet wird, ist in Ansätzen ein mengenmäßiger Abgleich zwischen Strafverfolgungs- und Bewährungshilfestatistik möglich.

Abgesehen davon, dass Aburteilung und Unterstellung in ein unterschiedliches Berichtsjahr fallen kann, bilden die Abgeurteilten mit zur Bewährung ausgesetzter Jugendstrafe den entsprechenden Zugang in der Bewährungshilfe bezüglich der (primären) Strafaussetzung. Im Urteil über die Strafverfolgungsstatistik nicht bezifferbar ist dagegen die Zahl der Personen, denen erst bei Aussetzung des Restes einer Freiheits- oder Jugendstrafe ein Bewährungshelfer zugeordnet wurde.

In der Bewährungshilfestatistik „fehlen“ die Verurteilten zu Bewährungsstrafen nach allgemeinem Strafrecht, denen kein Bewährungshelfer zugeordnet wurde.

8 Weitere Informationsquellen

8.1 Publikationswege, Bezugsadresse

Regionale Ergebnisse werden von den Statistischen Ämtern der Länder veröffentlicht; Eckzahlen finden sich in der Regel in deren Internetangebot. In einigen Ländern erscheinen die Ergebnisse in Form von regelmäßigen Berichten unter der Kennziffer B VI 7.

Die ausführlichen Bundesergebnisse erscheinen jährlich als elektronische Fachserie 10 Reihe 5 „Bewährungshilfe“. Diese kann aus dem kostenlosen Downloadangebot des Statistischen Bundesamts unter

<https://www.destatis.de/DE/Publikationen/Thematisch/Rechtspflege/ThemaRechtspflege.html> heruntergeladen werden.

Für wissenschaftliche Auswertungen stehen zudem im Forschungsdatenzentrum der Länder ab dem Berichtsjahr 1995 Mikrodaten für die Bewährungshilfestatistik zur Verfügung

(<http://www.forschungsdatenzentrum.de/bestand/bewaehrungshilfe/index.asp>).

Als Zugangsmöglichkeit zu den Mikrodaten besteht derzeit der so genannte On-Site-Zugang (Datenfernverarbeitung).

8.2 Kontaktinformation

Statistisches Bundesamt

Referat H 205 – Rechtspflegestatistik

Gustav-Stresemann-Ring 11

65180 Wiesbaden

Telefon: +49 (0) 611/ 75-4114

Fax: +49 (0) 611/ 75-8990

E-Mail: rechtspflegestatistik@destatis.de

8.3 Weiterführende Veröffentlichungen

In den Schriftenreihen der Statistischen Ämter in Bund und Ländern erscheinen unregelmäßig Aufsätze und kommentierte Analysen zu den aktuellen Ergebnissen der Bewährungshilfestatistik.

Zudem enthalten einige Querschnittsveröffentlichungen des Statistischen Bundesamts (Statistisches Jahrbuch, Fachserie 10 Reihe 1 „Ausgewählte Zahlen für die Rechtspflege“, Datenreport, Broschüre „Justiz auf einen Blick“) Zeitreihen und weitergehende Auswertungen der Bundesergebnisse zur Bewährungshilfestatistik.

Aktuelle
Veröffentlichungen
unter
q.bayern.de/produkte



Statistisches Jahrbuch für Bayern

Das **Statistische Jahrbuch** für Bayern ist das Standardwerk der amtlichen Statistik in Bayern seit 1894. Darin zusammengestellt sind jährlich aktuelle Statistikdaten über Land, Leben, Leute, Politik, Wissenschaft und Wirtschaft in Bayern.

Auf über 700 Seiten enthält es die wichtigsten Ergebnisse aller amtlichen

Statistiken – in Form von Tabellen, Graphiken oder Karten – zum Teil mit langjährigen Vergleichsdaten und Zeitreihen.

Ebenso enthalten sind ausgewählte Strukturdaten für Regierungsbezirke, kreisfreie Städte und Landkreise sowie Regionen Bayerns, für Bund und Länder sowie die EU-Mitgliedstaaten.



Die bisherigen Auswirkungen der Corona-Pandemie sind in ausgewählten Sonderstatistiken dargestellt.

Preise
Buch 39,00 €
Buch + DVD 46,00 €
PDF (DVD oder Datei) 12,00 €

Bayern Daten

Die **Bayern Daten** sind ein Auszug aus dem Statistischen Jahrbuch und enthalten auf über 30 Seiten die wichtigsten bayerischen Strukturdaten aus

Wirtschaft, Gesellschaft und Politik in Tabellen und Graphiken.

Heft und Datei kostenlos

Bayerisches Landesamt für Statistik – Vertrieb, Nürnberger Straße 95, 90762 Fürth
Telefon 0911 98208-6311 | Telefax 0911 98208-96638 | vertrieb@statistik.bayern.de