



Statistische Berichte

Bewährungshilfestatistik in Bayern 2015

Unterstellungen am 31. Dezember
und beendete Bewährungsaufsichten
im Laufe des Jahres



B VI 7 j 2015
Hrsg. im August 2016
Bestellnr. B6700C 201500

Zeichenerklärung

- 0 mehr als nichts, aber weniger als die Hälfte der kleinsten in der Tabelle nachgewiesenen Einheit
- nichts vorhanden oder keine Veränderung
- / keine Angaben, da Zahlen nicht sicher genug
- Zahlenwert unbekannt, geheimzuhalten oder nicht rechenbar
- ... Angabe fällt später an
- X Tabellenfach gesperrt, da Aussage nicht sinnvoll
- () Nachweis unter dem Vorbehalt, dass der Zahlenwert erhebliche Fehler aufweisen kann
- p vorläufiges Ergebnis
- r berichtiges Ergebnis
- s geschätztes Ergebnis
- D Durchschnitt
- ≙ entspricht

Auf- und Abrunden

Im Allgemeinen ist ohne Rücksicht auf die Endsummen auf- bzw. abgerundet worden. Deshalb können sich bei der Summierung von Einzelangaben geringfügige Abweichungen zu den ausgewiesenen Endsummen ergeben. Bei der Aufgliederung der Gesamtheit in Prozent kann die Summe der Einzelwerte wegen Rundens vom Wert 100 % abweichen. Eine Abstimmung auf 100 % erfolgt im Allgemeinen nicht.

Publikationsservice

Das Bayerische Landesamt für Statistik veröffentlicht jährlich über 400 Publikationen. Das aktuelle Veröffentlichungsverzeichnis ist im Internet als Datei verfügbar, kann aber auch als Druckversion kostenlos zugesandt werden.

Kostenlos

ist der Download der meisten Veröffentlichungen, z.B. von Statistischen Berichten (PDF- oder Excel-Format).

Kostenpflichtig

sind alle Printversionen (auch von Statistischen Berichten), Datenträger und ausgewählte Dateien (z.B. von Verzeichnissen, von Beiträgen, vom Jahrbuch).

Newsletter Veröffentlichungen

Die Themenbereiche können individuell ausgewählt werden. Über Neuerscheinungen wird aktuell informiert.

Webshop

Alle Veröffentlichungen sind im Internet verfügbar unter www.statistik.bayern.de/veroeffentlichungen

Impressum

Statistische Berichte

bieten in tabellarischer Form neuestes Zahlenmaterial der jeweiligen Erhebung. Dieses wird, soweit erforderlich, methodisch erläutert und kurz kommentiert.

Herausgeber, Druck und Vertrieb

Bayerisches Landesamt für Statistik
St.-Martin-Str. 47
81541 München

Papier

Gedruckt auf umweltfreundlichem Papier, chlorfrei gebleicht.

Vertrieb

E-Mail vertrieb@statistik.bayern.de
Telefon 089 2119-3205
Telefax 089 2119-3457

Auskunftsdienst

E-Mail info@statistik.bayern.de
Telefon 089 2119-3218
Telefax 089 2119-13580

© Bayerisches Landesamt für Statistik, München 2016
Vervielfältigung und Verbreitung, auch auszugsweise, mit Quellenangabe gestattet.

Hinweis: Diese Druckschrift wird im Rahmen der Öffentlichkeitsarbeit der Bayerischen Staatsregierung herausgegeben. Sie darf weder von Parteien noch von Wahlwerbern oder Wahlhelfern im Zeitraum von fünf Monaten vor einer Wahl zum Zwecke der Wahlwerbung verwendet werden. Dies gilt für Landtags-, Bundestags-, Kommunal- und Europawahlen. Missbräuchlich ist während dieser Zeit insbesondere die Verteilung auf Wahlveranstaltungen, an Informationsständen der Parteien sowie das Einlegen, Aufdrucken und Aufkleben parteipolitischer Informationen oder Werbemittel. Untersagt ist gleichfalls die Weitergabe an Dritte zum Zwecke der Wahlwerbung. Auch ohne zeitlichen Bezug zu einer bevorstehenden Wahl darf die Druckschrift nicht in einer Weise verwendet werden, die als Parteinahme der Staatsregierung zugunsten einzelner politischer Gruppen verstanden werden könnte. Den Parteien ist es gestattet, die Druckschrift zur Unterrichtung ihrer eigenen Mitglieder zu verwenden.

Inhaltsverzeichnis

Vorbemerkung	5
Abbildungen	
1. Unterstellungen unter Bewährungsaufsicht am 31.12. des Berichtsjahres ab 1996	6
2. Entwicklung der Anzahl der Bewährungshilfeprobanden seit 1996	6
3. Unterstellungen am 31.12.2015 insgesamt nach schwersten Straftaten - Hauptdeliktgruppen	7
4. Unterstellungen am 31.12.2015 nach Art des Strafrechts und Hauptdeliktgruppen	7
5. Beendete Unterstellten im Jahr 2015 nach Altersgruppen der Probanden (Alter zum Zeitpunkt der Unterstellung)	8
6. Anteil erfolgreich beendeter Unterstellungen im Jahr 2015 nach Altersgruppen und Geschlecht	8
7. Durch Bewährung oder Widerruf wegen Nichtbewährung beendete Bewährungsaufsichten seit 1996	
a) allgemeines Strafrecht	9
b) Jugendstrafrecht	9
8. Beendete Bewährungsaufsichten im Jahr 2015 nach Beendigungsgründen	
a) allgemeines Strafrecht	10
b) Jugendstrafrecht	10
Zeitreihenübersichten	
1. Bewährungshelfer, Probanden und Unterstellungen unter Bewährungsaufsicht seit 1995	11
2. Unterstellungen am 31.12. unter Bewährungsaufsicht seit 1995 nach dem Grund der Unterstellung	12
3. Beendete Bewährungsaufsichten seit 1995 nach Art des Strafrechts und Beendigungsgründen	13
4. Anteil erfolgreich beendeter Unterstellungen seit 2005 nach Altersgruppen und Geschlecht (Alter der Probanden zum Zeitpunkt der Unterstellung)	14
Tabellen	
Unterstellungen unter Bewährungsaufsicht in Bayern am 31.12.2015	
RB. 1 nach OLG-Bezirken und Landgerichtsbezirken	16
RB. 2 nach allgemeinem Strafrecht nach OLG- und Landgerichtsbezirken und dem Grund der Unterstellung	18
RB. 3 nach Jugendstrafrecht nach OLG- und Landgerichtsbezirken und dem Grund der Unterstellung	20
RB. 4 nach schwersten Straftaten	22
Beendete Bewährungsaufsichten in Bayern im Jahr 2015	
RB. 10 nach Art der Beendigung, Alter der Unterstellten und Staatsangehörigkeit	40
RB. 11 nach allgemeinem Strafrecht nach Unterstellungs- und Beendigungsgründen	41
RB. 12 nach Jugendstrafrecht nach Unterstellungs- und Beendigungsgründen	42
RB. 20 nach Alter der Unterstellten und schwersten Straftaten	43
RB. 21 Durch Bewährung beendete Bewährungsaufsichten nach Alter der Unterstellten und schwersten Straftaten	44
RB. 22 Durch Widerruf beendete Bewährungsaufsichten nach Alter der Unterstellten und schwersten Straftaten	45
RB. 23 Durch Einbeziehung in ein neues Urteil beendete Bewährungsaufsichten nach Alter der Unterstellten und schwersten Straftaten	46
- nach allgemeinem Strafrecht	
RB. 30 nach früheren Verurteilungen und Unterstellungen sowie schwersten Straftaten	48
RB. 31 Ausgewählte beendete Bewährungsaufsichten nach Beendigungsgründen und schwersten Straftaten	50
RB. 32 aufgrund Strafaussetzung zur Bewährung bei Freiheitsstrafen nach § 56 StGB nach Beendigungsgründen und schwersten Straftaten	52
RB. 33 aufgrund Aussetzung des Strafrestes bei Verbüßung von zwei Dritteln oder mehr (§ 57 Abs.1 StGB) nach Beendigungsgründen und schwersten Straftaten	54
RB. 34 aufgrund Aussetzung des Strafrestes bei Verbüßung von weniger als zwei Dritteln (§ 57 Abs.2 StGB) nach Beendigungsgründen und schwersten Straftaten	56
RB. 35 aufgrund Straf-(Rest-) Aussetzung nach §§ 35, 36 BtMG nach Beendigungsgründen und schwersten Straftaten	58

- nach Jugendstrafrecht

RB. 40	nach früheren Verurteilungen und Unterstellungen sowie schwersten Straftaten	60
RB. 41	Ausgewählte beendete Bewährungsaufsichten nach Beendigungsgründen und schwersten Straftaten	62
RB. 42	aufgrund Aussetzung der Verhängung der Jugendstrafe nach § 27 JGG nach Beendigungsgründen und schwersten Straftaten	64
RB. 43	aufgrund Strafaussetzung zur Bewährung bei Jugendstrafe nach § 21 JGG nach Beendigungsgründen und schwersten Straftaten	66
RB. 44	aufgrund Strafaussetzung zur Bewährung bei Jugendstrafe nach § 30 JGG nach Beendigungsgründen und schwersten Straftaten	68
RB. 45	aufgrund Aussetzung des Restes einer Jugendstrafe nach § 88 JGG nach Beendigungsgründen und schwersten Straftaten	70
RB. 46	aufgrund erneuter Anordnung nach § 24 Abs. 2 JGG nach Beendigungsgründen und schwersten Straftaten	72
RB. 47	aufgrund Straf-(Rest-) Aussetzung nach §§ 35, 36 BtMG nach Beendigungsgründen und schwersten Straftaten	74
RB. 48	aufgrund Vorbewährung nach §§ 61, 61b Abs. 1 S. 2 JGG und schwersten Straftaten	76

Anhang

Veröffentlichungen zur Bewährungshilfestatistik	78
Zählkarten nach allgemeinem Strafrecht	79
Zählkarten nach Jugendstrafrecht	81
Qualitätsmerkmale der Statistik	83

Abkürzungen

BWA = Bewährungsaufsicht	BtMG = Betäubungsmittelgesetz	FA = Führungsaufsicht
I = Insgesamt	i.V.m. = in Verbindung mit	JGG = Jugendgerichtsgesetz
M = Männlich	StGB = Strafgesetzbuch	STV = Straftatenverzeichnis
StVG = Straßenverkehrsgesetz	W = Weiblich	WStG = Wehrstrafgesetz

Vorbemerkung

Die Ergebnisse der seit 1963 bundeseinheitlich durchgeführten Bewährungshilfestatistik werden seit dem Berichtsjahr 2007 in einem Statistischen Bericht veröffentlicht.

Die Ergebnisse werden in zwei Teilen dargestellt. Der erste Teil enthält Schaubilder und tabellarische Zeitreihendarstellungen.

Im zweiten Teil des Berichts folgt der umfangreiche Tabellenteil mit den Ergebnissen des Berichtsjahres. Dort finden sich zunächst Nachweisungen über die am Jahresende bestehenden Unterstellungen unter Bewährungsaufsicht nach dem Gerichtsbezirk, dem Grund der Unterstellung sowie nach ausgewählten Straftaten (RB. 1 bis RB. 4). Es folgen Tabellen über die beendeten Bewährungsaufsichten im Laufe des Berichtsjahres (RB. 10 bis RB. 47) nach Beendigungsgründen sowie nach Art der Straftat und ausgewählten persönlichen Merkmalen der Unterstellten.

Bei den Unterstellungen unter Bewährungsaufsicht handelt es sich um Fälle, bei denen den Straffälligen entweder im Urteil Strafaussetzung zur Bewährung oder nach Verbüßung eines Teils der erkannten Freiheits- bzw. Jugendstrafe vorzeitige Entlassung gewährt und gleichzeitig Unterstellung unter einen Bewährungshelfer bzw. eine Bewährungshelferin angeordnet worden ist. Erfasst werden außerdem die Unterstellungen, die aufgrund der Aussetzung der Jugendstrafe erfolgen. Dabei erstreckt sich die Bewährungshilfestatistik ausschließlich auf Unterstellungen der hauptamtlichen Bewährungshelfer und Bewährungshelferinnen.

Die Zahl der Unterstellungen ist größer als die der unterstellten Personen. Das ergibt sich daraus, dass eine Person, die wegen mehrerer Straftaten in verschiedenen Verfahren abgeurteilt worden ist, mehrfach unter Bewährungshilfe gestellt werden kann (Mehrfachunterstellung, siehe hierzu die Tabellen RB. 1, RB. 30 und RB. 40).

Im Berichtsjahr 2001 wurden erstmals Unterstellungen nach §§ 35, 36 BtMG (Bewährungsunterstellungen für betäubungsmittelabhängige Straftäter, die sich einer Rehabilitationsmaßnahme unterziehen oder unterzogen haben) getrennt erfasst. Die Zahl der gemäß dieser Bestimmung einem hauptamtlichen Bewährungshelfer unterstellten Personen findet sich in der Tabelle RB. 2 bzw. RB. 3.

In der Statistik werden die durch Bewährung beendeten Unterstellungen denjenigen gegenübergestellt, die durch Widerruf dieser Vergünstigung beendet worden sind. Seit dem Berichtsjahr 1992 werden darüber hinaus die insbesondere bei Unterstellungen nach Jugendstrafrecht vermehrt aufgetretenen Fälle erfasst, in denen die Unterstellung durch Einbeziehung in ein neues Urteil beendet wurde. Um eine Vergleichbarkeit der Bewährungs- bzw. Widerrufsquoten mit den Vorjahren zu gewährleisten, sind die durch Einbeziehung in ein neues Urteil beendeten Unterstellungen unter Bewährungsaufsicht in die Zeitreihendarstellung der Übersicht 3 nicht mit einbezogen.

Die Ergebnisdarstellung zu den beendeten Unterstellungen nach Alter, Staatsangehörigkeit und Art der Straftat (Tabellen 10 bis 40) beschränken sich auf die Fälle, die nicht im Wege der Gnade angeordnet wurden. Die Zahl der im Wege der Gnade angeordneten Unterstellungen unter Bewährungsaufsicht kann den Tabellen RB. 2 und RB. 3 entnommen werden.

Das Straftatenverzeichnis der Bewährungshilfestatistik stimmt mit dem der Strafverfolgungsstatistik sowie der Strafvollzugsstatistik überein. Die Vergleichbarkeit dieser Statistiken ist somit gewährleistet.

Die Bewährungshilfestatistik ist eine Personenstatistik mit Zu- und Abgangszählkarten. D.h. zum Zeitpunkt der Unterstellung wird der Proband mit einer Zugangszählkarte, bei Beendigung mit einer Abgangszählkarte erfasst. Zu- und zugehörige Abgangszählkarten werden sodann zusammengeführt. Die Anzahl der bestehenden Unterstellungen wird errechnet aus der Anzahl der Zugangszählkarten ohne zugehörige Abgangszählkarte. Systembedingt kann es durch fehlende Abgangszählkarten zu überhöhten Beständen kommen. Fehlende Abgangszählkarten können beispielsweise auf technische Probleme oder auch einen Systemwechsel (Geschäftsautomation bei den Berichtsstellen) zurückzuführen sein.

Aufgrund dessen wird bei langandauernden Unterstellungen eine manuelle Plausibilisierung durch Rückfragen bei den Berichtsstellen durchgeführt. Sollte auf diese Weise bei einer beendeten Unterstellung die Aufklärung des Abgangsgrundes nicht möglich sein, wird die Zugangszählkarte ergebnisneutral ausgepflegt.

Im Jahr 2015 wurde daneben – gemeinsam mit den Berichtsstellen – ein PC-gestützter Abgleich von Altfällen durchgeführt und der Bestand der Bewährungshilfeprobanden um tatsächlich nicht mehr bestehende Unterstellungen bereinigt. Daher ergibt sich für das Berichtsjahr 2015 ein auffällig starker Rückgang bei der Anzahl der Bewährungshilfeprobanden.

Abb. 1
**Unterstellungen unter Bewährungsaufsicht in Bayern
 von 1996 bis 2015 am 31.12. des Berichtsjahres**



Abb. 2
Entwicklung der Bewährungshilfeprobanden* in Bayern seit 1996



* Abzüglich Mehrfachunterstellungen.

Abb. 3
Unterstellungen am 31.12.2015 in Bayern insgesamt nach schwersten Straftaten - Hauptdeliktgruppen in Prozent

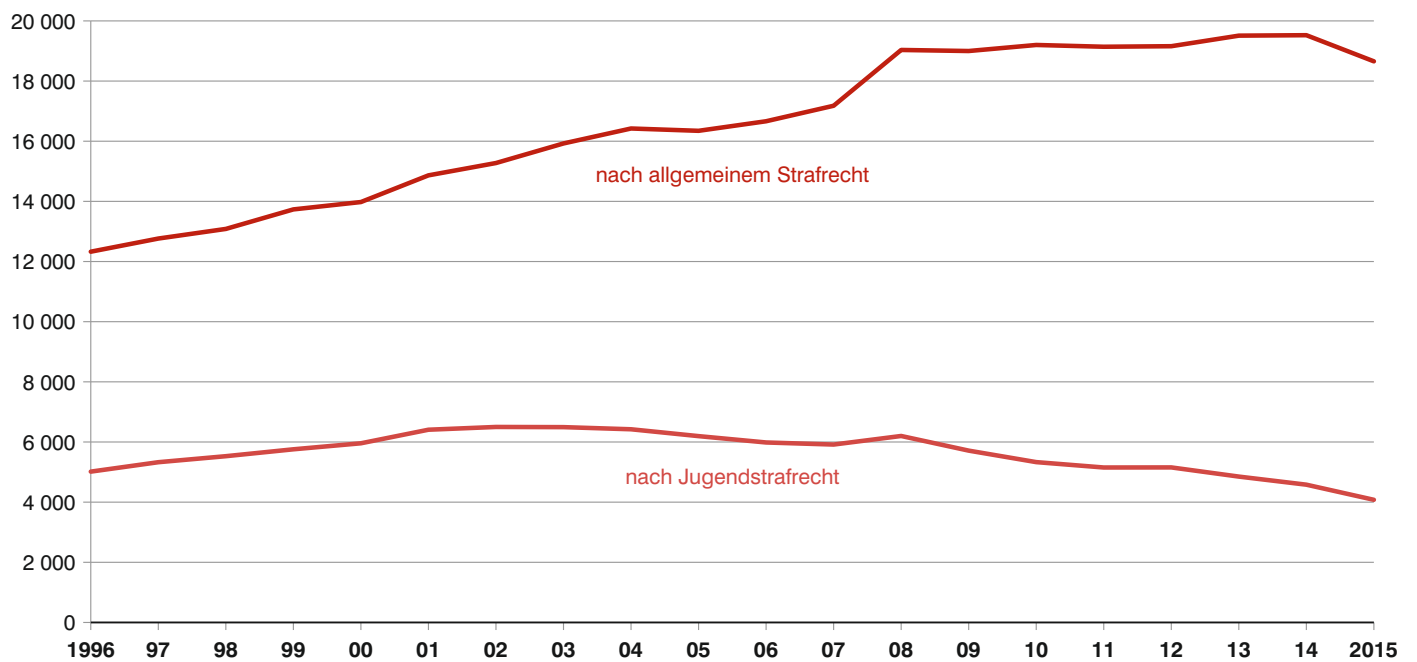
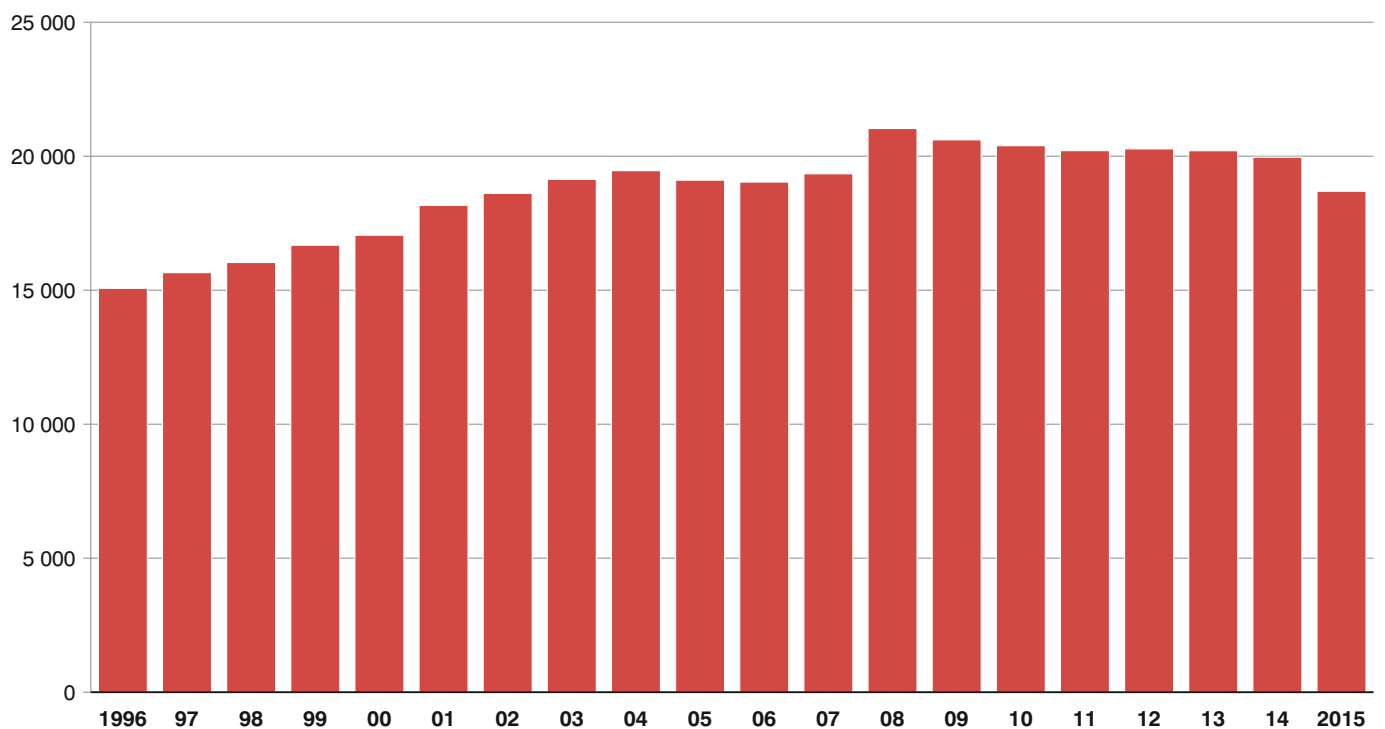

Abb. 4
Unterstellungen am 31.12. 2015 in Bayern nach Art des Strafrechts und Hauptdeliktgruppen



Abb. 5

Beendete Unterstellungen in Bayern im Jahr 2015 nach Altersgruppen der Probanden
 Alter zum Zeitpunkt der Unterstellung in Prozent

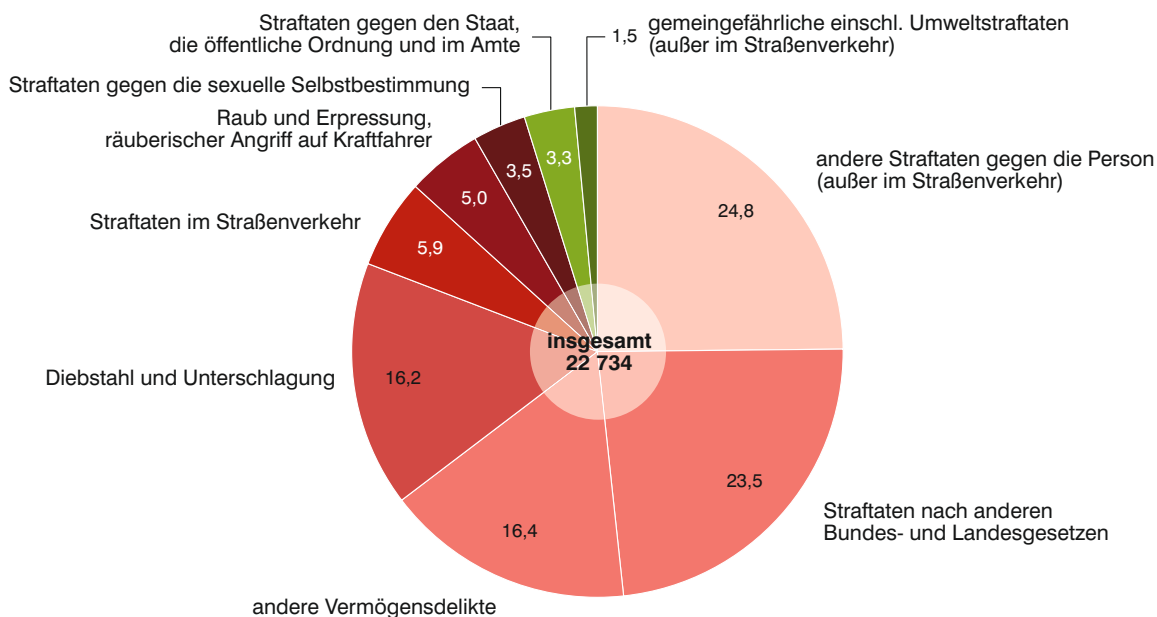

Abb. 6

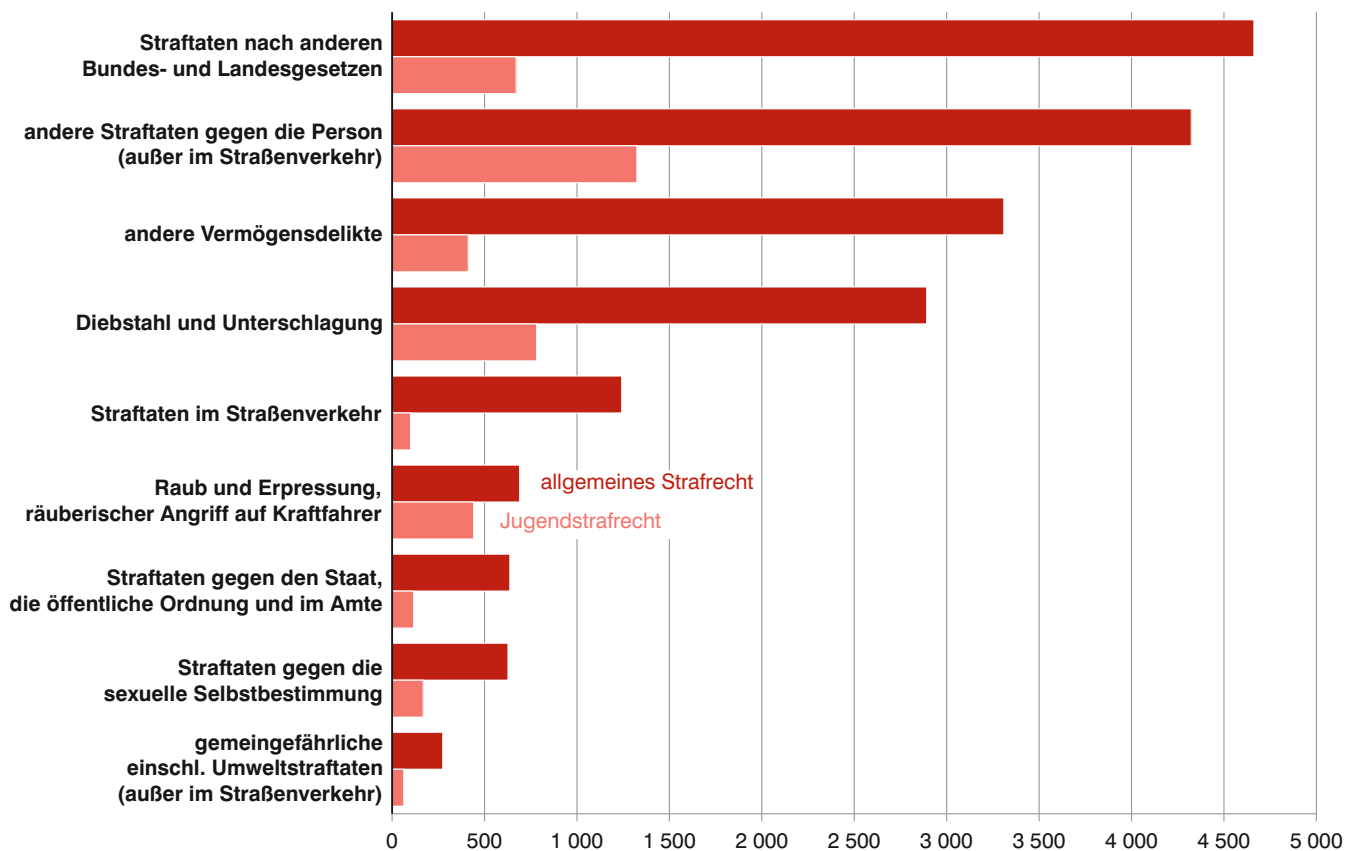
Anteil erfolgreich beendeter Unterstellungen* in Bayern im Jahr 2015
 nach Altersgruppen und Geschlecht
 in Prozent

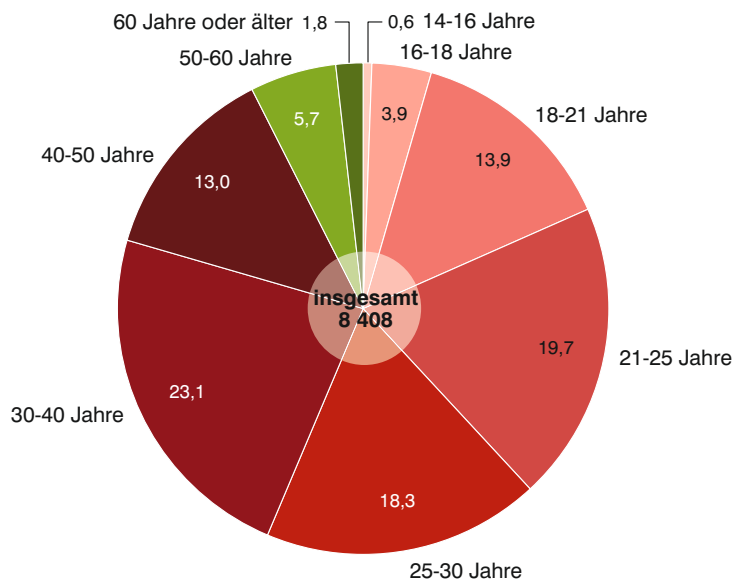
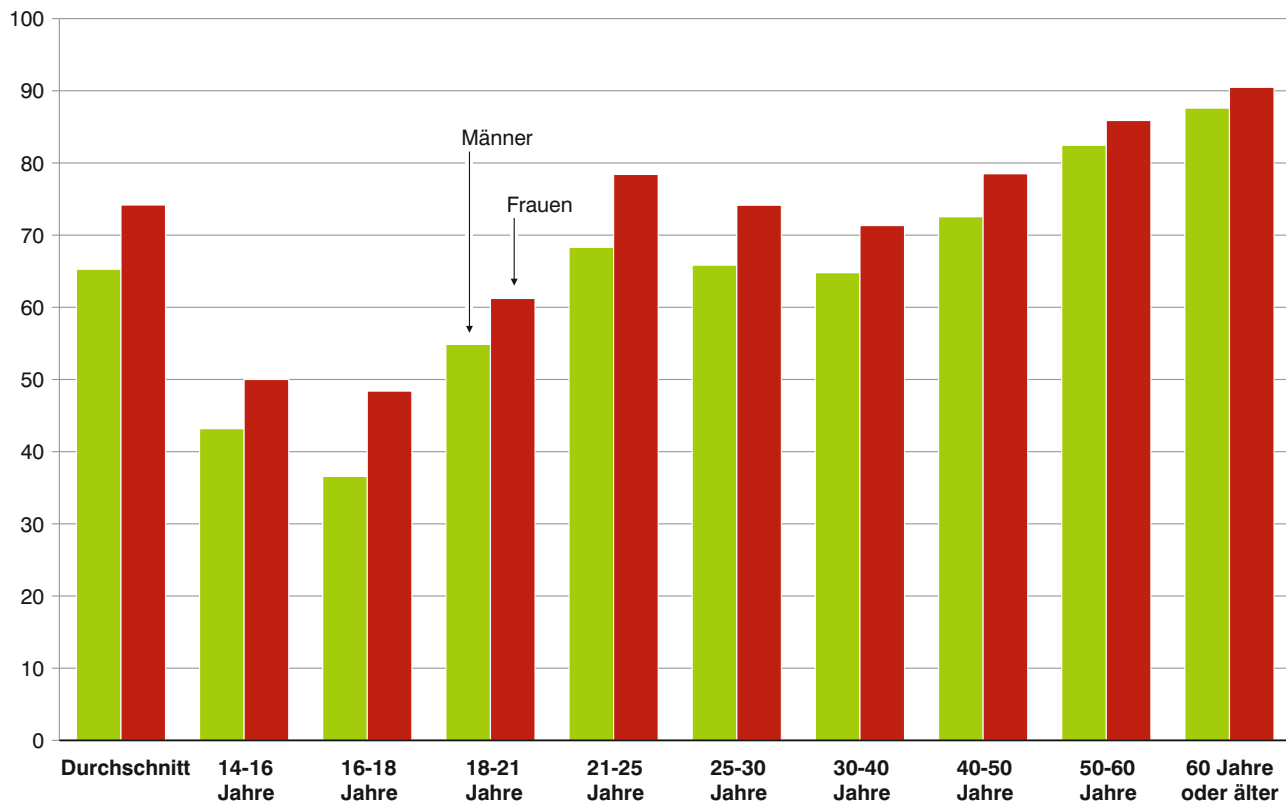

* D.h. durch Bewährung (einschließlich Aufhebung der Unterstellung) beendete Bewährungsaufsichten.

Abb. 7

Beendete Bewährungsaufsichten in Bayern seit 1996
 durch Bewährung oder Widerruf wegen Nichtbewährung

allgemeines Strafrecht

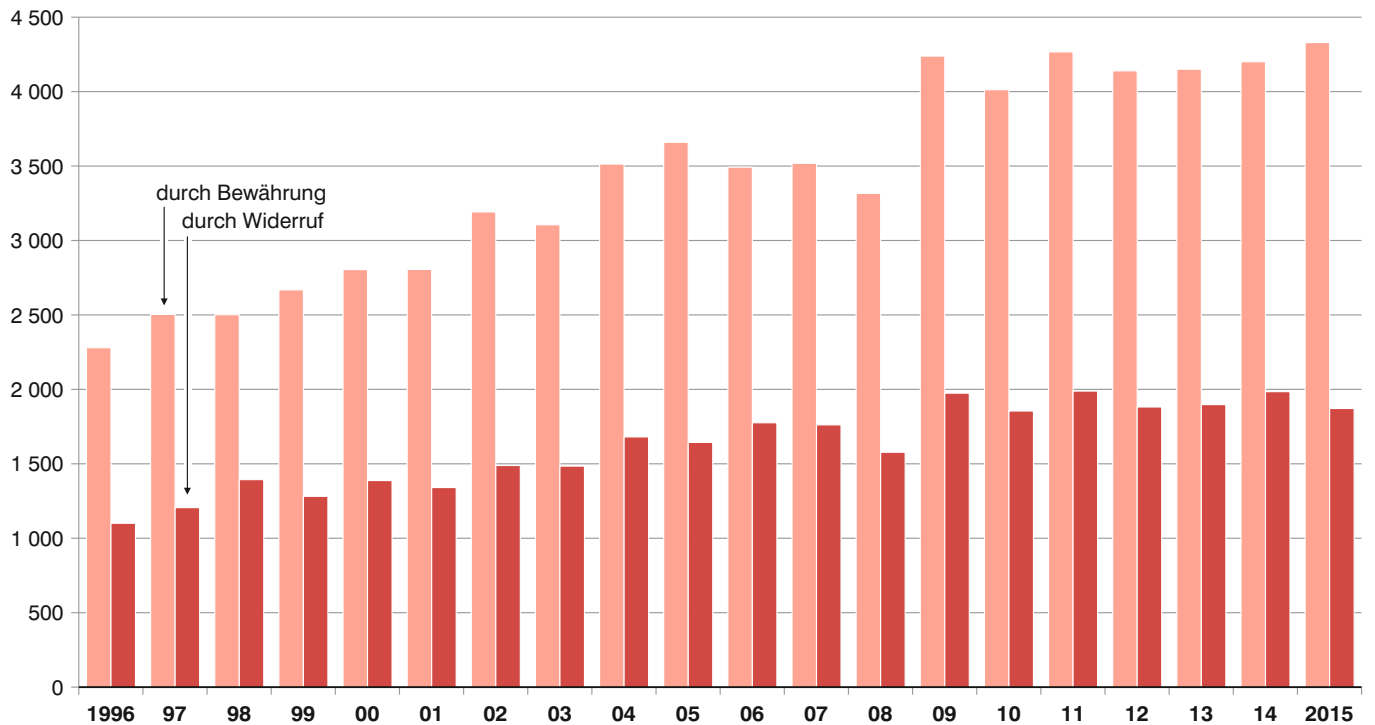

Jugendstrafrecht



Abb. 8
Beendete Bewährungsaufsichten in Bayern im Jahr 2015 nach Beendigungsgründen
in Prozent

allgemeines Strafrecht



Jugendstrafrecht

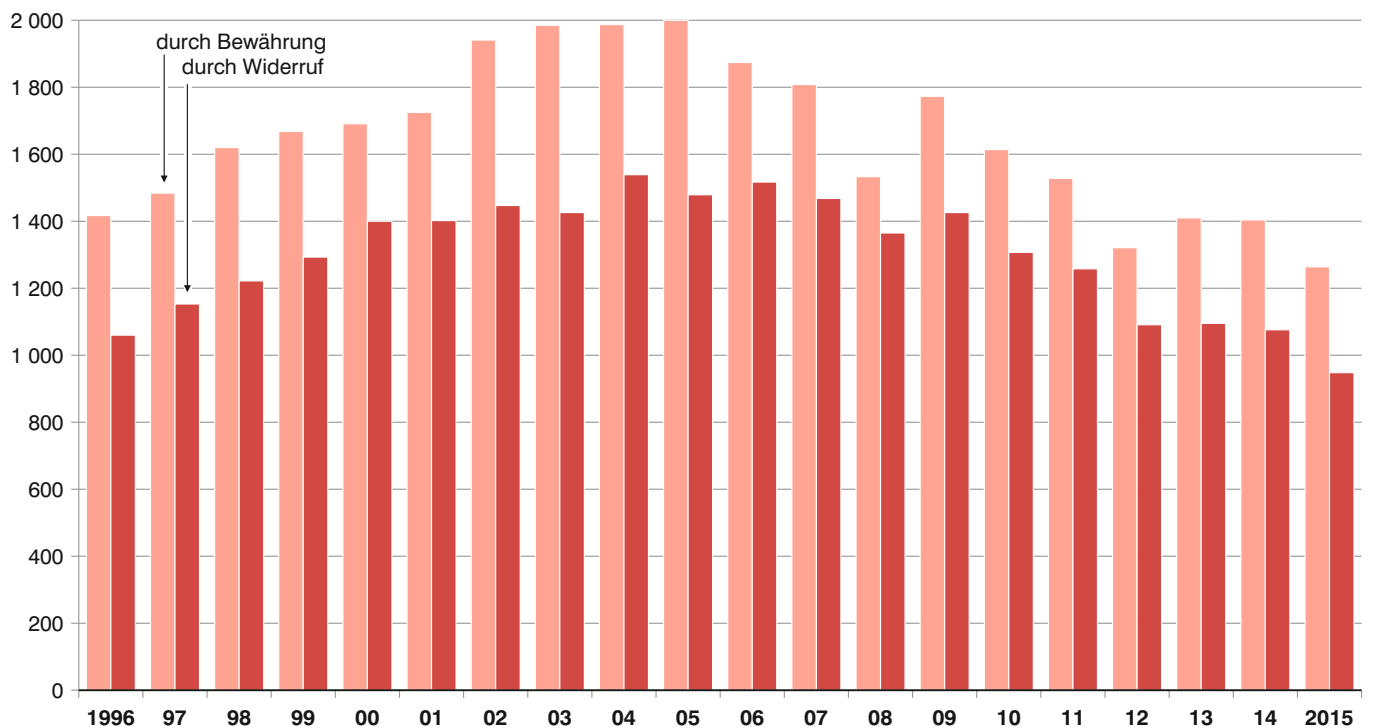
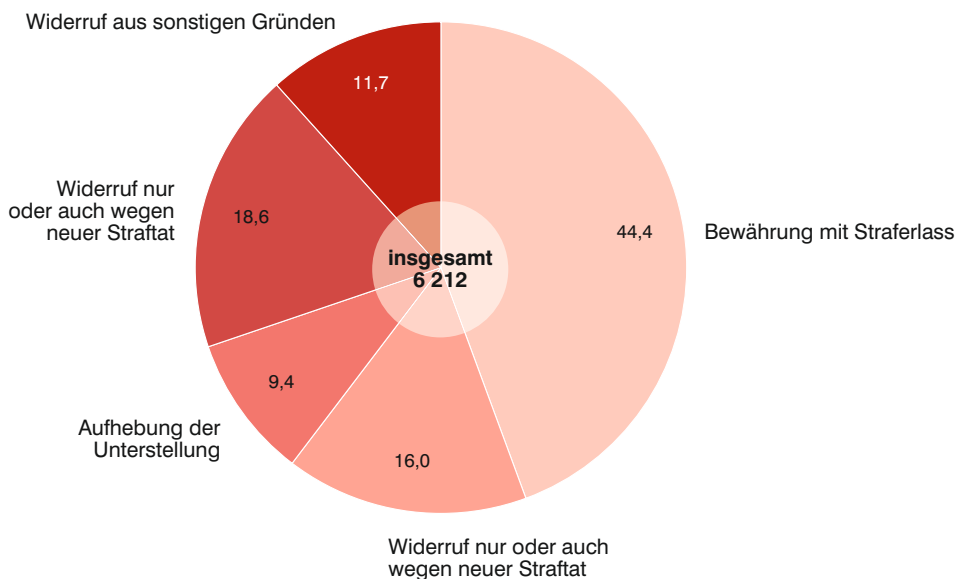
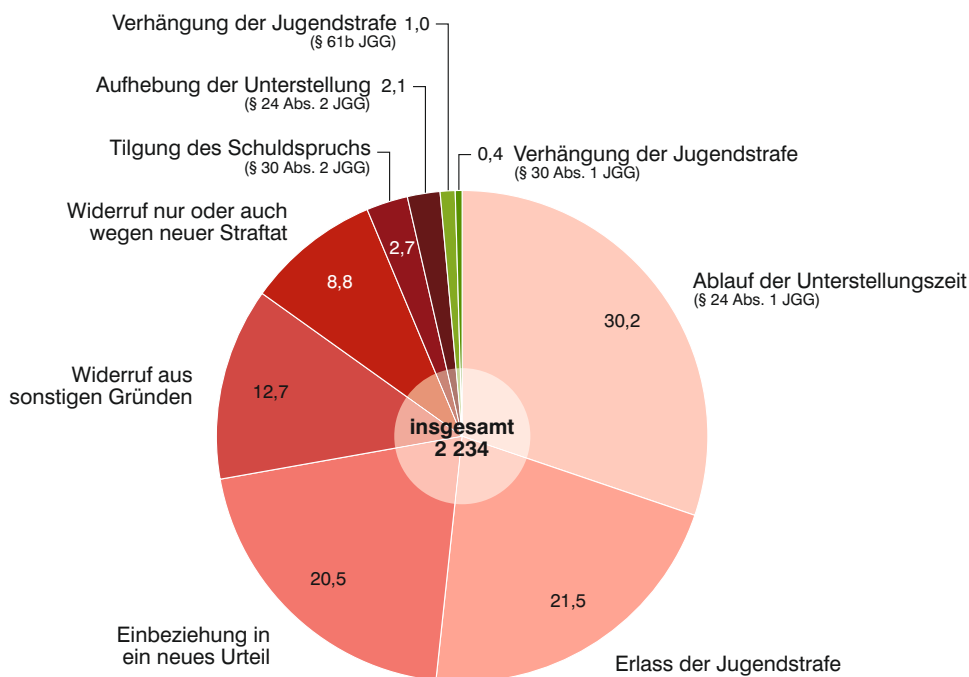

Übersicht 1

Probanden und Unterstellungen unter Bewährungsaufsicht in Bayern seit 1995

Jahr	Probanden 1)	Unterstellungen am 31.12. ...		
		insgesamt	davon nach	
			allgemeinem Strafrecht	Jugend- strafrecht
1995	14 300	16 465	11 798	4 667
1996	15 071	17 342	12 327	5 015
1997	15 655	18 092	12 764	5 328
1998	16 034	18 612	13 084	5 528
1999	16 679	19 490	13 733	5 757
2000	17 053	19 935	13 978	5 957
2001	18 166	21 273	14 865	6 408
2002	18 614	21 775	15 275	6 500
2003	19 137	22 420	15 926	6 494
2004	19 462	22 846	16 423	6 423
2005	19 107	22 541	16 346	6 195
2006	19 036	22 648	16 664	5 984
2007	19 345	23 094	17 179	5 915
2008	21 035	25 234	19 034	6 200
2009	20 611	24 712	18 999	5 713
2010	20 394	24 531	19 200	5 331
2011	20 208	24 293	19 141	5 152
2012	20 273	24 314	19 159	5 155
2013	20 205	24 360	19 510	4 850
2014	19 960	24 106	19 525	4 581
2015	18 693	22 734	18 656	4 078

1) Abzüglich der Mehrfachunterstellungen.

Übersicht 2

Unterstellungen am 31.12. unter Bewährungsaufsicht in Bayern seit 1995 nach dem Grund der Unterstellung *)

Jahr	Unterstellungen insgesamt	allgemeines Strafrecht					Jugendstrafrecht				
		zusammen	darunter: aufgrund 1)			zusammen	darunter: aufgrund 1)				
			Strafaussetzung § 56 StGB 2)	Aussetzung des Strafrestes nach §§ 57 Abs. 1, 2 StGB 2)	Straf-(Rest)aussetzung nach §§ 35, 36 BtMG		Strafaussetzung 3)	Aussetzung des Strafrestes nach § 88 JGG 4)	Straf-(Rest)aussetzung nach §§ 35, 36 BtMG		
Anzahl	%	Anzahl	%	Anzahl	%						
1995	16 465	11 798	6 954	4 739	40,2	x	4 667	3 382	1 285	27,5	x
1996	17 342	12 327	7 259	4 966	40,3	x	5 015	3 714	1 301	25,9	x
1997	18 092	12 764	7 524	5 151	40,4	x	5 328	4 085	1 243	23,3	x
1998	18 612	13 084	7 677	5 315	40,6	x	5 528	4 150	1 378	24,9	x
1999	19 490	13 733	7 992	5 637	41,0	x	5 757	4 322	1 435	24,9	x
2000	19 935	13 978	8 033	5 832	41,7	x	5 957	4 469	1 488	25,0	x
2001	21 273	14 865	8 409	6 300	42,4	317	6 408	4 862	1 490	23,3	45
2002	21 775	15 275	8 741	5 793	37,9	598	6 500	4 892	1 487	22,9	110
2003	22 420	15 926	9 079	5 893	37,0	828	6 494	4 795	1 526	23,5	160
2004	22 846	16 423	9 506	5 830	35,5	957	6 423	4 724	1 500	23,4	181
2005	22 541	16 346	9 420	5 698	34,9	1 104	6 195	4 565	1 432	23,1	179
2006	22 648	16 664	9 491	5 850	35,1	1 183	5 984	4 361	1 402	23,4	201
2007	23 094	17 179	9 696	6 043	35,2	1 292	5 915	4 332	1 372	23,2	191
2008	25 234	19 034	10 921	6 687	35,1	1 362	6 200	4 522	1 459	23,5	191
2009	24 712	18 999	10 722	6 912	36,4	1 289	5 713	4 171	1 353	23,7	170
2010	24 531	19 200	10 709	7 124	37,1	1 284	5 331	3 821	1 316	24,7	158
2011	24 293	19 141	10 618	7 242	37,8	1 187	5 152	3 632	1 338	26,0	143
2012	24 314	19 159	10 695	7 258	37,9	1 105	5 155	3 611	1 352	26,2	152
2013	24 360	19 510	10 817	7 542	38,7	1 044	4 850	3 325	1 340	27,6	134
2014	24 106	19 525	10 662	7 687	39,4	990	4 581	3 037	1 341	29,3	131
2015	22 734	18 656	10 225	7 437	39,9	889	4 078	2 621	1 235	30,3	120

*) Nur Unterstellungen bei hauptamtlichen Bewährungshelfern; auch mehrfache Unterstellungen eines Probanden.

1) Ausgliederung ohne "aus sonstigen Gründen", wie sie seit dem Berichtsjahr 2001 erfasst werden, und ohne "Lebenslang". -

2) Einschl. im Wege der Gnade. - 3) Einschl. Aussetzung der Verhängung der Jugendstrafe nach § 27 JGG und im Wege der Gnade. -

4) Seit 1992 einschl. erneuter Anordnung nach § 24 Abs. 2 JGG.

Übersicht 3

Beendete Bewährungsaufsichten in Bayern seit 1995 nach Art des Strafrechts und Beendigungsgründen

Jahr	insgesamt	nach allgemeinem Strafrecht					nach Jugendstrafrecht				
		zusammen 1)	abgeschlossen durch				zusammen	abgeschlossen durch			
			Bewährung 2)		Widerruf			Bewährung 3)		Widerruf, Verhängung der Jugendstrafe, Einbeziehung in ein neues Urteil	
					zusammen	dar. nur oder auch wegen neuer Straftat				zusammen	dar. nur oder auch wegen neuer Straftat
Anzahl	%			Anzahl	%						
1995	5 600	3 219	2 144	66,6	1 075	864	2 381	1 426	59,9	955	326
1996	5 868	3 391	2 285	67,4	1 106	911	2 477	1 417	57,2	1 060	380
1997	6 357	3 720	2 509	67,4	1 211	994	2 637	1 484	56,3	1 153	363
1998	6 748	3 906	2 507	64,2	1 399	1 154	2 842	1 620	57,0	1 222	367
1999	6 922	3 961	2 674	67,5	1 287	1 107	2 961	1 668	56,3	1 293	390
2000	7 294	4 203	2 810	66,9	1 393	1 105	3 091	1 691	54,7	1 400	424
2001	7 284	4 157	2 811	67,6	1 346	1 021	3 127	1 725	55,2	1 402	398
2002	8 079	4 691	3 197	68,2	1 494	1 102	3 388	1 941	57,3	1 447	375
2003	8 012	4 601	3 111	67,6	1 490	1 105	3 411	1 985	58,2	1 426	370
2004	8 731	5 205	3 519	67,6	1 686	1 193	3 526	1 987	56,4	1 539	362
2005	8 793	5 314	3 665	69,0	1 649	1 197	3 479	2 000	57,5	1 479	393
2006	8 670	5 279	3 498	66,3	1 781	1 269	3 391	1 874	55,3	1 517	366
2007	8 567	5 291	3 524	66,6	1 767	1 289	3 276	1 808	55,2	1 468	333
2008	7 803	4 905	3 322	67,7	1 583	1 102	2 898	1 533	52,9	1 365	311
2009	9 423	6 224	4 244	68,2	1 980	1 407	3 199	1 773	55,4	1 426	341
2010	8 799	5 878	4 018	68,4	1 860	1 255	2 921	1 614	55,3	1 307	300
2011	9 052	6 266	4 272	68,2	1 994	1 333	2 786	1 528	54,8	1 258	296
2012	8 444	6 032	4 145	68,7	1 887	1 243	2 412	1 321	54,8	1 091	254
2013	8 564	6 059	4 156	68,6	1 903	1 219	2 505	1 410	56,3	1 095	233
2014	8 689	6 196	4 206	67,9	1 990	1 238	2 493	1 404	56,3	1 076	219
2015	8 446	6 212	4 335	69,8	1 877	1 153	2 234	1 264	56,6	948	201

1) einschließlich der nach Aussetzung des Strafrestes bei lebenslanger Freiheitsstrafe Unterstellten. - 2) Straferlass, Ablauf bzw. Aufhebung der Unterstellung. - 3) Erlass der Jugendstrafe, Ablauf bzw. Aufhebung der Unterstellung, Tilgung des Schuldspruchs.

Übersicht 4

Anteil erfolgreich beendeter Unterstellungen in Bayern seit 2005 nach Altersgruppen und Geschlecht (Alter der Probanden zum Zeitpunkt der Unterstellung)

Männliche Probanden

Jahr	Durchschnitt	14-16 Jahre	16-18 Jahre	18-21 Jahre	21-25 Jahre	25-30 Jahre	30-40 Jahre	40-50 Jahre	50-60 Jahre	60 und mehr
2005	63,2	34,5	40,3	54,5	67,3	61,6	69,2	76,9	73,9	85,9
2006	61,0	30,4	38,0	53,5	63,8	59,2	67,5	72,4	81,4	81,3
2007	61,1	39,4	33,0	47,7	66,0	62,0	64,0	73,0	82,6	82,9
2008	61,0	51,4	32,5	44,9	65,0	63,2	63,6	74,6	81,3	83,3
2009	62,7	48,5	38,7	52,9	64,9	65,1	64,1	75,9	75,3	88,8
2010	63,0	38,7	43,9	52,1	65,8	62,9	64,5	76,6	77,6	87,8
2011	62,8	37,5	40,4	51,4	64,0	63,0	66,9	73,6	81,8	87,6
2012	64,0	19,5	40,4	53,3	65,3	65,6	64,4	76,5	80,3	89,8
2013	64,3	27,9	36,4	54,3	66,6	65,2	66,3	71,6	78,4	92,3
2014	63,7	29,1	38,4	52,9	65,8	63,5	65,1	74,2	81,5	86,8
2015	65,3	43,2	36,6	54,9	68,3	65,8	64,8	72,5	82,4	87,6

Weibliche Probanden

Jahr	Durchschnitt	14-16 Jahre ¹⁾	16-18 Jahre	18-21 Jahre	21-25 Jahre	25-30 Jahre	30-40 Jahre	40-50 Jahre	50-60 Jahre	60 und mehr
2005	73,5	55,6	53,3	65,0	78,0	69,2	75,9	78,1	86,1	100,0
2006	68,8	42,9	59,6	62,9	72,0	68,8	69,6	71,2	70,2	84,2
2007	70,7	50,0	46,9	64,4	72,4	72,9	68,6	77,5	81,0	85,7
2008	70,5	66,7	60,0	58,1	66,0	72,9	74,0	73,3	83,0	87,5
2009	72,6	100,0	53,6	68,0	73,2	66,2	74,1	75,9	85,7	87,5
2010	71,6	57,1	51,6	58,8	69,6	69,6	72,6	82,0	82,7	85,7
2011	73,5	33,3	51,9	63,2	74,9	69,8	76,2	77,6	80,5	87,5
2012	70,0	25,0	42,9	50,0	74,1	65,5	70,6	77,3	84,9	92,3
2013	70,6	-	51,9	60,7	67,1	69,2	71,8	77,7	81,0	84,0
2014	70,6	50,0	54,8	57,9	67,5	65,1	74,5	79,2	75,6	83,3
2015	74,2	50,0	48,4	61,2	78,4	74,1	71,3	78,5	85,9	90,5

Probanden insgesamt

Jahr	Durchschnitt	14-16 Jahre	16-18 Jahre	18-21 Jahre	21-25 Jahre	25-30 Jahre	30-40 Jahre	40-50 Jahre	50-60 Jahre	60 und mehr
2005	64,3	36,5	41,4	55,3	68,4	62,5	70,0	77,1	75,6	88,5
2006	61,9	31,3	40,0	54,3	64,7	60,5	67,7	72,3	79,6	81,9
2007	62,2	41,0	34,1	49,1	66,6	63,3	64,6	73,6	82,4	83,3
2008	62,1	52,6	35,3	45,8	65,1	64,4	65,1	74,4	81,6	84,0
2009	63,8	52,7	39,4	54,1	65,8	65,2	65,4	75,9	76,9	88,6
2010	64,0	40,2	44,4	52,6	66,2	63,7	65,6	77,5	78,3	87,5
2011	64,1	37,0	41,1	52,3	65,0	63,8	68,4	74,3	81,5	87,6
2012	64,7	20,0	40,6	53,1	66,2	65,6	65,2	76,6	81,2	90,3
2013	65,0	27,3	37,5	54,9	66,7	65,6	67,0	72,5	78,8	91,0
2014	64,6	30,5	39,8	53,3	66,0	63,7	66,5	75,1	80,5	86,0
2015	66,4	43,8	37,7	55,4	69,4	66,8	65,7	73,6	83,1	88,0

1) Die Schwankungen resultieren aus sehr geringen Fallzahlen.

Tabellenteil

RB. 1 Unterstellungen unter Bewährungsaufsicht am 31.12.2015 nach OLG-Bezirken und Landgerichtsbezirken

Oberlandesgerichtsbezirk ----- Landgericht	Unter- stellungen insgesamt 1)	davon nach		Zweite und weitere bestehende Unterstellungen derselben Person bei demselben Bewährungshelfer unter			Bei demselben Bewährungshelfer mehrfach unter Bewährungsaufsicht Unterstellte		Unterstel- lungen ohne Mehrfach- Unterstel- lungen sind Sp.1 + Sp. 7 - Sp. 8	
		allge- meinem Strafrecht	Jugend- strafrecht	Bewährungs- aufsicht allein	Führungs- aufsicht allein	Bewährungs- und Führungs- aufsicht	Personen	Unter- stellungen		
										1
Land insgesamt										
Bayern	M	19 767	16 053	3 714	2 930	1 738	601	2 864	6 395	16 236
	W	2 967	2 603	364	451	132	59	420	930	2 457
	I	22 734	18 656	4 078	3 381	1 870	660	3 284	7 325	18 693
Oberlandesgerichtsbezirke										
OLG-Bezirk München	M	10 370	8 353	2 017	1 511	981	322	1 475	3 308	8 537
	W	1 491	1 303	188	234	79	33	216	483	1 224
	I	11 861	9 656	2 205	1 745	1 060	355	1 691	3 791	9 761
OLG-Bezirk Nürnberg	M	5 378	4 338	1 040	774	450	176	774	1 724	4 428
	W	865	749	116	120	41	21	114	255	724
	I	6 243	5 087	1 156	894	491	197	888	1 979	5 152
OLG-Bezirk Bamberg	M	4 019	3 362	657	645	307	103	615	1 363	3 271
	W	611	551	60	97	12	5	90	192	509
	I	4 630	3 913	717	742	319	108	705	1 555	3 780
Landgerichtsbezirke										
OLG-Bezirk München										
LG Ingolstadt	M	638	447	191	88	60	18	89	195	532
	W	89	72	17	12	2	4	11	27	73
	I	727	519	208	100	62	22	100	222	605
LG Augsburg	M	1 868	1 527	341	296	151	54	285	635	1 518
	W	270	244	26	47	14	4	42	93	219
	I	2 138	1 771	367	343	165	58	327	728	1 737
LG Deggendorf	M	298	236	62	32	68	16	43	91	250
	W	42	35	7	5	3	-	5	10	37
	I	340	271	69	37	71	16	48	101	287
LG Kempten (Allgäu)	M	702	556	146	115	50	14	101	230	573
	W	91	77	14	15	2	4	18	37	72
	I	793	633	160	130	52	18	119	267	645
LG Landshut	M	825	664	161	127	38	16	115	258	682
	W	129	118	11	24	4	1	21	46	104
	I	954	782	172	151	42	17	136	304	786
LG Memmingen	M	928	742	186	137	43	21	129	287	770
	W	150	131	19	26	5	4	24	54	120
	I	1 078	873	205	163	48	25	153	341	890
LG München I	M	2 550	2 164	386	438	248	106	407	951	2 006
	W	380	336	44	73	23	8	58	139	299
	I	2 930	2 500	430	511	271	114	465	1 090	2 305
LG München II	M	1 085	873	212	174	106	29	167	370	882
	W	135	118	17	19	7	1	19	39	115
	I	1 220	991	229	193	113	30	186	409	997
LG Passau	M	433	347	86	63	32	11	67	141	359
	W	74	64	10	7	4	-	7	14	67
	I	507	411	96	70	36	11	74	155	426
LG Traunstein	M	1 043	797	246	41	185	37	72	150	965
	W	131	108	23	6	15	7	11	24	118
	I	1 174	905	269	47	200	44	83	174	1 083

RB. 1 Unterstellungen unter Bewährungsaufsicht am 31.12.2015 nach OLG-Bezirken und Landgerichtsbezirken

Oberlandesgerichtsbezirk ----- Landgericht	Unter- stellungen insgesamt 1)	davon nach		Zweite und weitere bestehende Unterstellungen derselben Person bei demselben Bewährungshelfer unter			Bei demselben Bewährungshelfer mehrfach unter Bewährungsaufsicht Unterstellte		Unterstel- lungen ohne Mehrfach- Unterstel- lungen sind Sp.1 + Sp. 7 - Sp. 8	
		allge- meinem Strafrecht	Jugend- strafrecht	Bewährungs- aufsicht allein	Führungs- aufsicht allein	Bewährungs- und Führungs- aufsicht	Personen	Unter- stellungen		
										1
OLG-Bezirk Nürnberg										
LG Amberg	M	502	424	78	84	44	11	82	177	407
	W	90	77	13	16	3	1	15	32	73
	I	592	501	91	100	47	12	97	209	480
LG Ansbach	M	478	383	95	66	51	14	68	148	398
	W	80	66	14	10	2	3	10	23	67
	I	558	449	109	76	53	17	78	171	465
LG Nürnberg	M	2 608	2 031	577	321	177	57	312	690	2 230
	W	416	351	65	47	15	5	46	98	364
	I	3 024	2 382	642	368	192	62	358	788	2 594
LG Regensburg	M	1 472	1 246	226	253	156	91	268	612	1 128
	W	221	207	14	31	18	12	33	76	178
	I	1 693	1 453	240	284	174	103	301	688	1 306
LG Weiden i.d. Opf.	M	318	254	64	50	22	3	44	97	265
	W	58	48	10	16	3	-	10	26	42
	I	376	302	74	66	25	3	54	123	307
OLG-Bezirk Bamberg										
LG Aschaffenburg	M	553	441	112	94	12	10	89	193	449
	W	96	83	13	12	-	-	9	21	84
	I	649	524	125	106	12	10	98	214	533
LG Bamberg	M	576	471	105	72	56	16	77	165	488
	W	84	80	4	15	2	-	15	30	69
	I	660	551	109	87	58	16	92	195	557
LG Bayreuth	M	538	459	79	90	76	24	88	202	424
	W	106	94	12	22	6	2	21	45	82
	I	644	553	91	112	82	26	109	247	506
LG Coburg	M	512	429	83	103	33	14	94	211	395
	W	75	69	6	13	-	-	12	25	62
	I	587	498	89	116	33	14	106	236	457
LG Hof	M	534	446	88	85	41	9	87	181	440
	W	64	55	9	9	2	-	8	17	55
	I	598	501	97	94	43	9	95	198	495
LG Schweinfurt	M	595	492	103	100	44	17	86	203	478
	W	75	70	5	14	1	1	13	28	60
	I	670	562	108	114	45	18	99	231	538
LG Würzburg	M	711	624	87	101	45	13	94	208	597
	W	111	100	11	12	1	2	12	26	97
	I	822	724	98	113	46	15	106	234	694

1) Ohne Unterstellungen nach § 10 JGG und ohne Unterstellungen bei ehrenamtlichen Bewährungshelfern; einschl. mehrerer Bewährungs-/ Führungsaufsichten nebeneinander.

RB. 2 Unterstellungen unter Bewährungsaufsicht am 31.12.2015 nach allgemeinem Strafrecht
nach OLG-Bezirken und Landgerichtsbezirken und dem Grund der Unterstellung

Oberlandesgerichtsbezirk ----- Landgericht	Unter- stel- lungen inse- gesamt 1)	davon aufgrund											Straf- (Rest-) Aus- set- zung nach §§ 35,36 BtMG	son- stiger Gründe	
		Strafaus- setzung		Aussetzung des Strafrestes bei								lebenslanger Freiheitsstrafe			
		nach § 56 StGB	im Wege der Gnade	zeitiger Freiheitsstrafe						davon Strafrest bei Entlassung		nach § 57a StGB			im Wege der Gnade
				nach		im Wege der Gnade	zu- sam- men	davon Strafrest bei Entlassung							
				§ 57 Abs. 1 StGB	§ 57 Abs. 2 StGB			bis unter 1 Jahr	1 Jahr oder mehr						
1	2	3	4	5	6	7	8	9	10	11	12	13			
Land insgesamt															
Bayern	M	16 053	8 348	56	6 077	667	20	6 764	5 205	1 559	22	1	788	74	
	W	2 603	1 812	9	600	70	3	673	561	112	3	-	101	5	
	I	18 656	10 160	65	6 677	737	23	7 437	5 766	1 671	25	1	889	79	
Oberlandesgerichtsbezirke															
OLG-Bezirk München	M	8 353	4 359	37	3 180	342	14	3 536	2 837	699	14	-	363	44	
	W	1 303	895	4	323	27	2	352	305	47	3	-	46	3	
	I	9 656	5 254	41	3 503	369	16	3 888	3 142	746	17	-	409	47	
OLG-Bezirk Nürnberg	M	4 338	2 177	10	1 722	194	3	1 919	1 461	458	6	-	213	13	
	W	749	524	3	171	23	1	195	164	31	-	-	26	1	
	I	5 087	2 701	13	1 893	217	4	2 114	1 625	489	6	-	239	14	
OLG-Bezirk Bamberg	M	3 362	1 812	9	1 175	131	3	1 309	907	402	2	1	212	17	
	W	551	393	2	106	20	-	126	92	34	-	-	29	1	
	I	3 913	2 205	11	1 281	151	3	1 435	999	436	2	1	241	18	
Landgerichtsbezirke															
OLG-Bezirk München															
LG Ingolstadt	M	447	198	1	178	34	-	212	170	42	1	-	34	1	
	W	72	45	-	14	3	-	17	15	2	1	-	9	-	
	I	519	243	1	192	37	-	229	185	44	2	-	43	1	
LG Augsburg	M	1 527	713	1	684	35	3	722	595	127	-	-	71	20	
	W	244	151	1	78	3	-	81	77	4	-	-	8	3	
	I	1 771	864	2	762	38	3	803	672	131	-	-	79	23	
LG Deggendorf	M	236	121	4	91	7	1	99	73	26	3	-	9	-	
	W	35	25	-	8	1	-	9	8	1	1	-	-	-	
	I	271	146	4	99	8	1	108	81	27	4	-	9	-	
LG Kempten (Allgäu)	M	556	264	3	242	25	2	269	216	53	-	-	6	14	
	W	77	66	-	8	3	-	11	9	2	-	-	-	-	
	I	633	330	3	250	28	2	280	225	55	-	-	6	14	
LG Landshut	M	664	388	1	208	37	-	245	190	55	2	-	28	-	
	W	118	86	-	26	3	-	29	22	7	-	-	3	-	
	I	782	474	1	234	40	-	274	212	62	2	-	31	-	
LG Memmingen	M	742	488	1	174	44	1	219	182	37	-	-	27	7	
	W	131	101	-	29	-	-	29	26	3	-	-	1	-	
	I	873	589	1	203	44	1	248	208	40	-	-	28	7	
LG München I	M	2 164	1 082	8	866	81	2	949	839	110	4	-	121	-	
	W	336	212	2	93	12	-	105	97	8	-	-	17	-	
	I	2 500	1 294	10	959	93	2	1 054	936	118	4	-	138	-	
LG München II	M	873	474	1	336	27	3	366	275	91	2	-	28	2	
	W	118	77	1	35	1	1	37	30	7	-	-	3	-	
	I	991	551	2	371	28	4	403	305	98	2	-	31	2	
LG Passau	M	347	207	2	105	16	1	122	99	23	-	-	16	-	
	W	64	53	-	9	-	-	9	7	2	1	-	1	-	
	I	411	260	2	114	16	1	131	106	25	1	-	17	-	

RB. 2 Unterstellungen unter Bewährungsaufsicht am 31.12.2015 nach allgemeinem Strafrecht
nach OLG-Bezirken und Landgerichtsbezirken und dem Grund der Unterstellung

Oberlandesgerichtsbezirk ----- Landgericht	Unter- stel- lungen insge- samt 1)	davon aufgrund											Straf- (Rest-) Aus- set- zung nach §§ 35,36 BtMG	son- stiger Gründe	
		Strafaus- setzung		Aussetzung des Strafrestes bei								lebenslanger Freiheitsstrafe			
		nach § 56 StGB	im Wege der Gnade	zeitiger Freiheitsstrafe						davon Strafrest bei Entlassung		nach § 57a StGB			im Wege der Gnade
				nach		im Wege der Gnade	zu- sam- men	davon Strafrest bei Entlassung							
				§ 57 Abs. 1 StGB	§ 57 Abs. 2 StGB			bis unter 1 Jahr	1 Jahr oder mehr						
1	2	3	4	5	6	7	8	9	10	11	12	13			
LG Traunstein	M	797	424	15	296	36	1	333	198	135	2	-	23	-	
	W	108	79	-	23	1	1	25	14	11	-	-	4	-	
	I	905	503	15	319	37	2	358	212	146	2	-	27	-	
OLG-Bezirk Nürnberg															
LG Amberg	M	424	255	1	144	14	-	158	131	27	2	-	7	1	
	W	77	66	-	9	-	-	9	8	1	-	-	1	1	
	I	501	321	1	153	14	-	167	139	28	2	-	8	2	
LG Ansbach	M	383	207	1	141	15	-	156	101	55	-	-	16	3	
	W	66	46	-	15	2	-	17	12	5	-	-	3	-	
	I	449	253	1	156	17	-	173	113	60	-	-	19	3	
LG Nürnberg	M	2 031	866	5	891	121	3	1 015	791	224	3	-	134	8	
	W	351	224	3	94	14	1	109	94	15	-	-	15	-	
	I	2 382	1 090	8	985	135	4	1 124	885	239	3	-	149	8	
LG Regensburg	M	1 246	726	3	445	34	-	479	350	129	1	-	36	1	
	W	207	161	-	37	4	-	41	31	10	-	-	5	-	
	I	1 453	887	3	482	38	-	520	381	139	1	-	41	1	
LG Weiden i.d. Opf.	M	254	123	-	101	10	-	111	88	23	-	-	20	-	
	W	48	27	-	16	3	-	19	19	-	-	-	2	-	
	I	302	150	-	117	13	-	130	107	23	-	-	22	-	
OLG-Bezirk Bamberg															
LG Aschaffenburg	M	441	291	3	119	12	-	131	111	20	-	-	16	-	
	W	83	70	1	9	2	-	11	7	4	-	-	-	1	
	I	524	361	4	128	14	-	142	118	24	-	-	16	1	
LG Bamberg	M	471	269	1	147	11	-	158	54	104	2	1	33	7	
	W	80	61	-	17	-	-	17	3	14	-	-	2	-	
	I	551	330	1	164	11	-	175	57	118	2	1	35	7	
LG Bayreuth	M	459	199	2	212	22	1	235	174	61	-	-	22	1	
	W	94	50	-	32	6	-	38	32	6	-	-	6	-	
	I	553	249	2	244	28	1	273	206	67	-	-	28	1	
LG Coburg	M	429	209	-	163	15	-	178	141	37	-	-	42	-	
	W	69	50	-	11	1	-	12	10	2	-	-	7	-	
	I	498	259	-	174	16	-	190	151	39	-	-	49	-	
LG Hof	M	446	263	1	130	18	-	148	115	33	-	-	33	1	
	W	55	42	-	9	4	-	13	10	3	-	-	-	-	
	I	501	305	1	139	22	-	161	125	36	-	-	33	1	
LG Schweinfurt	M	492	260	1	179	27	-	206	159	47	-	-	24	1	
	W	70	48	1	11	4	-	15	13	2	-	-	6	-	
	I	562	308	2	190	31	-	221	172	49	-	-	30	1	
LG Würzburg	M	624	321	1	225	26	2	253	153	100	-	-	42	7	
	W	100	72	-	17	3	-	20	17	3	-	-	8	-	
	I	724	393	1	242	29	2	273	170	103	-	-	50	7	

1) Ohne Unterstellungen bei ehrenamtlichen Bewährungshelfern; einschl. mehrerer Bewährungsaufsichten nebeneinander.

RB. 3 Unterstellungen unter Bewährungsaufsicht am 31.12.2015 nach Jugendstrafrecht
nach OLG-Bezirken und Landgerichtsbezirken und dem Grund der Unterstellung

Oberlandesgerichtsbezirk ----- Landgericht	Unter- stel- lungen insge- samt 1)	davon aufgrund														
		Aussetzung der					Aussetzung des Restes einer Jugendstrafe							son- stiger Gründe	außer- dem: gleich- zeitiger Jugend- arrest gem. § 16 JGG	
		Verhän- gung der Ju- gend- strafe nach § 27 JGG	Jugendstrafe zur Bewährung			nach § 88 JGG	im Wege der Gnade	zu- sam- men	davon Straffest bei Entlassung		Vorbe- wäh- rung §§61,61b Abs.1, S. 2 JGG	erneuer- ter Anord- nung nach § 24 Abs.3 JGG	Straf- (Rest-) Ausset- zung nach §§ 35,36 BtMG			
			nach § 21 JGG	nach § 30 JGG	im Wege der Gnade				bis unter 1 Jahr	1 Jahr oder mehr						
1	2	3	4	5	6	7	8	9	10	11	12	13	14	15		
Land insgesamt																
Bayern	M	3 714	194	2 044	101	1	1 159	5	1 164	893	271	41	3	111	55	73
	W	364	19	246	15	1	67	-	67	57	10	4	1	9	2	2
	I	4 078	213	2 290	116	2	1 226	5	1 231	950	281	45	4	120	57	75
Oberlandesgerichtsbezirke																
OLG-Bezirk München	M	2 017	139	1 090	47	-	636	3	639	516	123	29	2	51	20	30
	W	188	15	121	5	1	37	-	37	30	7	3	-	4	2	2
	I	2 205	154	1 211	52	1	673	3	676	546	130	32	2	55	22	32
OLG-Bezirk Nürnberg	M	1 040	10	586	49	1	343	2	345	254	91	6	-	34	9	29
	W	116	1	83	9	-	20	-	20	20	-	-	-	3	-	-
	I	1 156	11	669	58	1	363	2	365	274	91	6	-	37	9	29
OLG-Bezirk Bamberg	M	657	45	368	5	-	180	-	180	123	57	6	1	26	26	14
	W	60	3	42	1	-	10	-	10	7	3	1	1	2	-	-
	I	717	48	410	6	-	190	-	190	130	60	7	2	28	26	14
Landgerichtsbezirke																
OLG-Bezirk München																
LG Ingolstadt	M	191	37	92	-	-	57	-	57	47	10	2	-	1	2	5
	W	17	1	10	1	-	4	-	4	3	1	1	-	-	-	-
	I	208	38	102	1	-	61	-	61	50	11	3	-	1	2	5
LG Augsburg	M	341	12	198	-	-	122	-	122	87	35	-	-	9	-	1
	W	26	2	15	-	-	9	-	9	7	2	-	-	-	-	-
	I	367	14	213	-	-	131	-	131	94	37	-	-	9	-	1
LG Deggendorf	M	62	2	29	9	-	18	1	19	18	1	1	-	2	-	1
	W	7	1	3	1	1	1	-	1	1	-	-	-	-	-	2
	I	69	3	32	10	1	19	1	20	19	1	1	-	2	-	3
LG Kempten (Allgäu)	M	146	23	61	15	-	39	-	39	30	9	1	1	5	1	7
	W	14	6	5	1	-	2	-	2	2	-	-	-	-	-	-
	I	160	29	66	16	-	41	-	41	32	9	1	1	5	1	7
LG Landshut	M	161	13	94	2	-	48	-	48	39	9	-	-	3	1	7
	W	11	2	6	-	-	2	-	2	2	-	-	-	-	1	-
	I	172	15	100	2	-	50	-	50	41	9	-	-	3	2	7
LG Memmingen	M	186	10	129	1	-	39	-	39	33	6	-	-	5	2	-
	W	19	-	17	-	-	2	-	2	1	1	-	-	-	-	-
	I	205	10	146	1	-	41	-	41	34	7	-	-	5	2	-
LG München I	M	386	2	218	1	-	131	1	132	114	18	9	1	16	7	4
	W	44	-	38	-	-	5	-	5	4	1	-	-	1	-	-
	I	430	2	256	1	-	136	1	137	118	19	9	1	17	7	4
LG München II	M	212	14	106	-	-	75	-	75	58	17	9	-	3	5	-
	W	17	-	10	-	-	6	-	6	5	1	1	-	-	-	-
	I	229	14	116	-	-	81	-	81	63	18	10	-	3	5	-
LG Passau	M	86	3	39	1	-	38	-	38	34	4	1	-	4	-	-
	W	10	-	7	-	-	2	-	2	2	-	-	-	1	-	-
	I	96	3	46	1	-	40	-	40	36	4	1	-	5	-	-
LG Traunstein	M	246	23	124	18	-	69	1	70	56	14	6	-	3	2	5
	W	23	3	10	2	-	4	-	4	3	1	1	-	2	1	-
	I	269	26	134	20	-	73	1	74	59	15	7	-	5	3	5

RB. 3 Unterstellungen unter Bewährungsaufsicht am 31.12.2015 nach Jugendstrafrecht
nach OLG-Bezirken und Landgerichtsbezirken und dem Grund der Unterstellung

Oberlandesgerichtsbezirk ----- Landgericht	Unter- stel- lungen insge- samt 1)	davon aufgrund														
		Aussetzung der					Aussetzung des Restes einer Jugendstrafe							son- stiger Gründe	außer- dem: gleich- zeitiger Jugend- arrest gem. § 16 JGG	
		Verhän- gung der Ju- gend- strafe nach § 27 JGG	Jugendstrafe zur Bewährung			nach § 88 JGG	im Wege der Gnade	zu- sam- men	davon Strafrest bei Entlassung		Vorbe- wäh- rung §§61,61b Abs.1, S. 2 JGG	erneuer- Anord- nung nach § 24 Abs.3 JGG	Straf- (Rest-) Ausset- zung nach §§ 35,36 BtMG			
			nach § 21 JGG	nach § 30 JGG	im Wege der Gnade				bis unter 1 Jahr	1 Jahr oder mehr						
1	2	3	4	5	6	7	8	9	10	11	12	13	14	15		
OLG-Bezirk Nürnberg																
LG Amberg	M	78	1	48	-	-	24	1	25	20	5	-	-	3	1	2
	W	13	-	11	-	-	2	-	2	2	-	-	-	-	-	-
	I	91	1	59	-	-	26	1	27	22	5	-	-	3	1	2
LG Ansbach	M	95	2	57	-	1	24	-	24	17	7	4	-	5	2	7
	W	14	-	12	-	-	2	-	2	2	-	-	-	-	-	-
	I	109	2	69	-	1	26	-	26	19	7	4	-	5	2	7
LG Nürnberg	M	577	4	308	49	-	194	1	195	150	45	-	-	19	2	15
	W	65	1	38	9	-	14	-	14	14	-	-	-	3	-	-
	I	642	5	346	58	-	208	1	209	164	45	-	-	22	2	15
LG Regensburg	M	226	3	137	-	-	78	-	78	49	29	2	-	4	2	5
	W	14	-	12	-	-	2	-	2	2	-	-	-	-	-	-
	I	240	3	149	-	-	80	-	80	51	29	2	-	4	2	5
LG Weiden i.d. Opf.	M	64	-	36	-	-	23	-	23	18	5	-	-	3	2	-
	W	10	-	10	-	-	-	-	-	-	-	-	-	-	-	-
	I	74	-	46	-	-	23	-	23	18	5	-	-	3	2	-
OLG-Bezirk Bamberg																
LG Aschaffenburg	M	112	17	57	-	-	34	-	34	25	9	-	-	4	-	2
	W	13	1	12	-	-	-	-	-	-	-	-	-	-	-	-
	I	125	18	69	-	-	34	-	34	25	9	-	-	4	-	2
LG Bamberg	M	105	-	68	2	-	30	-	30	19	11	2	-	2	1	-
	W	4	-	4	-	-	-	-	-	-	-	-	-	-	-	-
	I	109	-	72	2	-	30	-	30	19	11	2	-	2	1	-
LG Bayreuth	M	79	-	49	-	-	21	-	21	14	7	-	-	2	7	3
	W	12	1	7	-	-	3	-	3	2	1	-	-	1	-	-
	I	91	1	56	-	-	24	-	24	16	8	-	-	3	7	3
LG Coburg	M	83	1	48	-	-	28	-	28	19	9	-	-	6	-	2
	W	6	-	4	-	-	1	-	1	1	-	-	-	1	-	-
	I	89	1	52	-	-	29	-	29	20	9	-	-	7	-	2
LG Hof	M	88	12	55	-	-	13	-	13	9	4	-	-	8	-	1
	W	9	-	6	1	-	2	-	2	-	2	-	-	-	-	-
	I	97	12	61	1	-	15	-	15	9	6	-	-	8	-	1
LG Schweinfurt	M	103	11	50	-	-	34	-	34	26	8	4	-	3	1	4
	W	5	-	3	-	-	2	-	2	2	-	-	-	-	-	-
	I	108	11	53	-	-	36	-	36	28	8	4	-	3	1	4
LG Würzburg	M	87	4	41	3	-	20	-	20	11	9	-	1	1	17	2
	W	11	1	6	-	-	2	-	2	2	-	1	1	-	-	-
	I	98	5	47	3	-	22	-	22	13	9	1	2	1	17	2

1) Ohne Unterstellungen nach § 10 JGG und ohne Unterstellung bei ehrenamtlichen Bewährungshelfern; einschl. mehrerer Bewährungsaufsichten nebeneinander.

RB. 4 Unterstellungen unter Bewährungsaufsicht in Bayern am 31.12.2015 nach schwersten Straftaten

Straftaten (Verbrechen und Vergehen) 1 - 9 Hauptdeliktgruppen 01 - 30 = Abschnitt des StGB Straftatenverzeichnis-Nr. (STV-Nr.) - Straftat	Unterstellungen insgesamt 1)	davon nach	
		allgemeinem Strafrecht	Jugend- strafrecht
		1	2

Teil 1 Hauptdeliktgruppen

0 Straftaten insgesamt	M	19 767	16 053	3 714
	W	2 967	2 603	364
	I	22 734	18 656	4 078
1 StGB §§ 80 bis 168 und 331 bis 357, außer § 142 Straftaten gegen den Staat, die öffentliche Ordnung und im Amt	M	631	528	103
	W	123	109	14
	I	754	637	117
2 StGB §§ 174 bis 184 e Straftaten gegen die sexuelle Selbstbestimmung	M	787	622	165
	W	8	5	3
	I	795	627	168
3 StGB §§ 169-173, 185-241 a, außer §§ 222, 229 i.V.m. Verkehrsunfall Andere Straftaten gegen die Person, außer im Straßenverkehr	M	5 225	3 997	1 228
	W	422	326	96
	I	5 647	4 323	1 324
4 StGB §§ 242 bis 248 c Diebstahl und Unterschlagung	M	2 908	2 202	706
	W	766	690	76
	I	3 674	2 892	782
5 StGB §§ 249 bis 255, 316 a Raub und Erpressung, räuberischer Angriff auf Kraftfahrer	M	1 026	627	399
	W	105	63	42
	I	1 131	690	441
6 StGB §§ 257 bis 305 a Andere Vermögens- und Eigentumsdelikte, Urkundendelikte	M	2 887	2 545	342
	W	834	764	70
	I	3 721	3 309	412
7 StGB §§ 306 bis 330 a, außer § 315 b, 315 c, 316 und 316 a, 323 a i.V.m. Verkehrsunfall Gemeingefährliche einschl. Umwelt-Straftaten	M	303	248	55
	W	34	26	8
	I	337	274	63
8 StGB §§ 142, 315 b, 315 c, 316, 222, 229, 323 a Verkehrsunfall, StVG §§ 21, 22, 22 a, 22 b Straftaten im Straßenverkehr	M	1 244	1 149	95
	W	98	93	5
	I	1 342	1 242	100
9 Straftaten nach anderen Bundes- und Landesgesetzen (außer StGB und StVG)	M	4 756	4 135	621
	W	577	527	50
	I	5 333	4 662	671

Teil 2 Abschnitte des StGB und ausgewählte Summen

01 StGB 1. Abschnitt, §§ 80 bis 92 b Friedensverrat, Hochverrat und Gefährdung des demokratischen Rechtsstaates	M	17	14	3
	W	1	-	1
	I	18	14	4
04 StGB 4. Abschnitt, §§ 105 bis 108 e Straftaten gegen Verfassungsorgane sowie bei Wahlen und Abstimmungen	M	24	1	23
	W	2	-	2
	I	26	1	25
06 StGB 6. Abschnitt, §§ 111 bis 121 Widerstand gegen die Staatsgewalt	M	135	111	24
	W	13	12	1
	I	148	123	25
07 StGB 7. Abschnitt, §§ 123 bis 145 d Straftaten gegen die öffentliche Ordnung	M	294	274	20
	W	29	29	-
	I	323	303	20

RB. 4 Unterstellungen unter Bewährungsaufsicht in Bayern am 31.12.2015 nach schwersten Straftaten

Straftaten (Verbrechen und Vergehen) 1 - 9 Hauptdeliktgruppen 01 - 30 = Abschnitt des StGB Straftatenverzeichnis-Nr. (STV-Nr.) - Straftat		Unterstellungen insgesamt 1)	davon nach	
			allgemeinem Strafrecht	Jugend- strafrecht
		1	2	3
08 StGB 8. Abschnitt, §§ 146 bis 152 b Geld- und Wertzeichenfälschung	M	28	24	4
	W	4	4	-
	I	32	28	4
09 StGB 9. Abschnitt, §§ 153 bis 162 Falsche uneidliche Aussage und Meineid	M	150	128	22
	W	51	44	7
	I	201	172	29
10 StGB 10. Abschnitt, §§ 164 und 165 Falsche Verdächtigung	M	77	58	19
	W	27	24	3
	I	104	82	22
11 StGB 11. Abschnitt, §§ 166 bis 168 Straftaten, welche sich auf Religion und Weltanschauung beziehen	M	1	1	-
	W	-	-	-
	I	1	1	-
12 StGB 12. Abschnitt, §§ 169 bis 173 Straftaten gegen den Personenstand, die Ehe und die Familie	M	190	190	-
	W	4	4	-
	I	194	194	-
13 StGB 13. Abschnitt, §§ 174 bis 184 g Straftaten gegen die sexuelle Selbstbestimmung	M	787	622	165
	W	8	5	3
	I	795	627	168
14 StGB 14. Abschnitt, §§ 185 bis 200 Beleidigung	M	217	178	39
	W	18	15	3
	I	235	193	42
15 StGB 15. Abschnitt, §§ 201 bis 206 Verletzung des persönlichen Lebens- und Geheimbereichs	M	11	8	3
	W	2	2	-
	I	13	10	3
16 StGB 16. Abschnitt, §§ 211 bis 222 Straftaten gegen das Leben	M	225	197	28
	W	39	33	6
	I	264	230	34
17 StGB 17. Abschnitt, §§ 223 bis 231 Straftaten gegen die körperliche Unversehrtheit	M	4 386	3 253	1 133
	W	349	265	84
	I	4 735	3 518	1 217
18 StGB 18. Abschnitt, §§ 232 bis 241 a Straftaten gegen die persönliche Freiheit	M	252	216	36
	W	19	14	5
	I	271	230	41
19 StGB 19. Abschnitt, §§ 242 bis 248 c Diebstahl und Unterschlagung	M	2 908	2 202	706
	W	766	690	76
	I	3 674	2 892	782
20 StGB 20. Abschnitt, §§ 249 bis 256 Raub und Erpressung	M	1 016	617	399
	W	104	62	42
	I	1 120	679	441
21 StGB 21. Abschnitt, §§ 257 bis 262 Begünstigung und Hehlerei	M	91	72	19
	W	15	12	3
	I	106	84	22
22 StGB 22. Abschnitt, §§ 263 bis 266 b Betrug und Untreue	M	2 214	1 988	226
	W	672	620	52
	I	2 886	2 608	278
23 StGB 23. Abschnitt, §§ 267 bis 282 Urkundenfälschung	M	390	340	50
	W	137	124	13
	I	527	464	63

RB. 4 Unterstellungen unter Bewährungsaufsicht in Bayern am 31.12.2015 nach schwersten Straftaten

Straftaten (Verbrechen und Vergehen) 1 - 9 Hauptdeliktgruppen 01 - 30 = Abschnitt des StGB Straftatenverzeichnis-Nr. (STV-Nr.) - Straftat		Unterstellungen insgesamt 1)	davon nach		
			allgemeinem Strafrecht	Jugend- strafrecht	
		1	2	3	
24	StGB 24. Abschnitt, §§ 283 bis 283 d Insolvenzstraftaten	M	17	17	-
		W	-	-	-
		I	17	17	-
25	StGB 25. Abschnitt, §§ 284 bis 297 Strafbarer Eigennutz	M	3	3	-
		W	-	-	-
		I	3	3	-
26	StGB 26. Abschnitt, §§ 298 bis 302 Straftaten gegen den Wettbewerb	M	1	1	-
		W	-	-	-
		I	1	1	-
27	StGB 27. Abschnitt, §§ 303 bis 305 a Sachbeschädigung	M	171	124	47
		W	10	8	2
		I	181	132	49
28	StGB 28. Abschnitt, §§ 306 bis 323 c Gemeingefährliche Straftaten	M	990	894	96
		W	83	73	10
		I	1 073	967	106
29	StGB 29. Abschnitt, §§ 324 bis 330 d Straftaten gegen die Umwelt	M	3	3	-
		W	-	-	-
		I	3	3	-
30	StGB 30. Abschnitt, §§ 331 bis 358 Straftaten im Amt	M	12	11	1
		W	1	1	-
		I	13	12	1
45	Wehrstrafgesetz insgesamt WStG	M	11	9	2
		W	2	2	-
		I	13	11	2
50	Betäubungsmittelgesetz insgesamt BtMG	M	4 570	3 966	604
		W	559	509	50
		I	5 129	4 475	654
60	Aufenthaltsgesetz insgesamt AufenthG	M	14	11	3
		W	2	2	-
		I	16	13	3
65	Handelsgesetzbuch insgesamt HGB	M	2	2	-
		W	-	-	-
		I	2	2	-
68	Lebensmittel- und Futtermittel- gesetzbuch insgesamt LFGB	M	1	1	-
		W	1	1	-
		I	2	2	-
80	Straßenverkehrsgesetz insgesamt StVG	M	401	371	30
		W	36	35	1
		I	437	406	31
90	Straftaten nach anderen Bundesgesetzen, die hier nicht genannt sind.	M	155	143	12
		W	12	12	-
		I	167	155	12
92	Straftaten nach ausländischem Recht (nur möglich in Strafvollzugs- und Bewährungshilfestatistik)	M	2	2	-
		W	-	-	-
		I	2	2	-

RB. 4 Unterstellungen unter Bewährungsaufsicht in Bayern am 31.12.2015 nach schwersten Straftaten

Straftaten (Verbrechen und Vergehen) 1 - 9 Hauptdeliktgruppen 01 - 30 = Abschnitt des StGB Straftatenverzeichnis-Nr. (STV-Nr.) - Straftat			Unterstel- lungen insgesamt 1)	davon nach	
				allgemeinem Strafrecht	Jugend- strafrecht
				1	2
95	Landesgesetze	M	1	1	-
		W	1	1	-
		I	2	2	-
Teil 3 Einzelstraftaten nach dem Straftatenverzeichnis-Nr. (STV-Nr.)					
1013	StGB § 86	M	6	6	-
	Verbreiten von Propagandamitteln	W	-	-	-
	verfassungswidriger Organisationen	I	6	6	-
1014	StGB § 86 a	M	10	7	3
	Verwenden von Kennzeichen	W	1	-	1
	verfassungswidriger Organisationen	I	11	7	4
1061	StGB §§ 105, 106	M	24	1	23
	Nötigung von Verfassungsorganen	W	2	-	2
		I	26	1	25
1092	StGB § 113	M	132	109	23
	Widerstand gegen Vollstreckungsbeamte	W	12	11	1
		I	144	120	24
1095	StGB § 120	M	2	2	-
	Gefangenenbefreiung	W	1	1	-
		I	3	3	-
1096	StGB § 121	M	1	-	1
	Gefangenenmeuterei	W	-	-	-
		I	1	-	1
1111	StGB §§ 123, 124	M	19	17	2
	Hausfriedensbruch	W	4	4	-
		I	23	21	2
1112	StGB § 125	M	1	1	-
	Landfriedensbruch	W	-	-	-
		I	1	1	-
1113	StGB § 125 a	M	1	-	1
	Besonders schwerer Fall des	W	-	-	-
	Landfriedensbruchs	I	1	-	1
1114	StGB § 126	M	9	7	2
	Störung des öffentlichen Friedens durch	W	-	-	-
	Androhung von Straftaten	I	9	7	2
1117	StGB § 129 a	M	1	1	-
	Bildung terroristischer Vereinigungen	W	1	1	-
		I	2	2	-
1118	StGB § 129 b i.V.m. § 129	M	1	1	-
	Kriminelle Vereinigungen	W	-	-	-
	im Ausland	I	1	1	-
1120	StGB § 130 Abs. 1	M	9	9	-
	Volksverhetzung durch Aufstachelung zum Hass	W	-	-	-
	oder vergleichbare Äußerungen	I	9	9	-
1123	StGB § 130 Abs. 4	M	1	1	-
	Volksverhetzung durch	W	-	-	-
	Billigung, Verherrlichung o. Rechtfertigung	I	1	1	-
	der nat. soz. Gewalt- und Willkürherrschaft				

RB. 4 Unterstellungen unter Bewährungsaufsicht in Bayern am 31.12.2015 nach schwersten Straftaten

Straftaten (Verbrechen und Vergehen) 1 - 9 Hauptdeliktgruppen 01 - 30 = Abschnitt des StGB Straftatenverzeichnis-Nr. (STV-Nr.) - Straftat		Unterstellungen insgesamt 1)	davon nach	
			allgemeinem Strafrecht	Jugend- strafrecht
			1	2
1125 StGB § 131 Gewaltdarstellung	M	1	1	-
	W	-	-	-
	I	1	1	-
1126 StGB § 132 Amtsanmaßung	M	1	1	-
	W	-	-	-
	I	1	1	-
1127 StGB § 132 a Missbrauch von Titeln, Berufsbezeichnungen und Abzeichen	M	1	1	-
	W	-	-	-
	I	1	1	-
1128 StGB § 133 Verwahrungsbruch	M	3	3	-
	W	-	-	-
	I	3	3	-
1131 StGB § 138 Nichtanzeige geplanter Straftaten	M	1	1	-
	W	1	1	-
	I	2	2	-
1134 StGB § 145 Missbrauch von Notrufen und Beeinträchtigung von Unfallverhütungs- und Nothilfemitteln	M	4	4	-
	W	4	4	-
	I	8	8	-
1135 StGB § 145 a Verstoß gegen Weisungen während der Führungsaufsicht	M	114	114	-
	W	7	7	-
	I	121	121	-
1137 StGB § 145 d Vortäuschen einer Straftat	M	20	18	2
	W	7	7	-
	I	27	25	2
1138 StGB §§ 146 bis 149 Geld- und Wertzeichenfälschung	M	26	22	4
	W	4	4	-
	I	30	26	4
1140 StGB § 152 b Fälschung von Zahlungskarten mit Garantiefunktion und Vordrucken für Euroschecks	M	2	2	-
	W	-	-	-
	I	2	2	-
1141 StGB § 153 Falsche uneidliche Aussage	M	123	101	22
	W	42	35	7
	I	165	136	29
1142 StGB § 154 Meineid	M	9	9	-
	W	3	3	-
	I	12	12	-
1143 StGB § 156 Falsche Versicherung an Eides Statt	M	18	18	-
	W	6	6	-
	I	24	24	-
1151 StGB § 164 Falsche Verdächtigung	M	77	58	19
	W	27	24	3
	I	104	82	22
1161 StGB §§ 166, 167 Religions- und Weltanschauungsdelikte	M	1	1	-
	W	-	-	-
	I	1	1	-
1171 StGB § 170 Abs. 1 Verletzung der Unterhaltspflicht	M	187	187	-
	W	2	2	-
	I	189	189	-

RB. 4 Unterstellungen unter Bewährungsaufsicht in Bayern am 31.12.2015 nach schwersten Straftaten

Straftaten (Verbrechen und Vergehen) 1 - 9 Hauptdeliktgruppen 01 - 30 = Abschnitt des StGB Straftatenverzeichnis-Nr. (STV-Nr.) - Straftat		Unterstel- lungen insgesamt 1)	davon nach	
			allgemeinem Strafrecht	Jugend- strafrecht
			1	2
1172 StGB § 170 Abs. 2	M	1	1	-
Verletzung der Unterhaltspflicht gegenüber einer Schwangeren	W	-	-	-
	I	1	1	-
1173 StGB § 171	M	1	1	-
Verletzung der Fürsorge- oder Erziehungspflicht	W	2	2	-
	I	3	3	-
1175 StGB § 173	M	1	1	-
Beischlaf zwischen Verwandten	W	-	-	-
	I	1	1	-
1176 StGB § 174	M	6	6	-
Sexueller Missbrauch von Schutzbefohlenen	W	-	-	-
	I	6	6	-
1177 StGB § 174 a Sexueller Missbrauch von Gefangenen, behördlich Verwahrten oder Kranken und Hilfsbedürftigen in Einrichtungen	M	1	1	-
	W	-	-	-
	I	1	1	-
1181 StGB § 176 Abs. 1, 2 und 3	M	120	92	28
Sexueller Missbrauch von Kindern, Handlungen mit unmittelbarem Körperkontakt	W	1	-	1
	I	121	92	29
1182 StGB § 176 Abs. 4	M	71	66	5
Sexueller Missbrauch von Kindern, Handlungen ohne unmittelbaren Körperkontakt	W	1	1	-
	I	72	67	5
1183 StGB § 176 Abs. 5	M	1	1	-
Sexueller Missbrauch von Kindern, Anbieten eines Kindes	W	-	-	-
	I	1	1	-
1184 StGB § 176 a	M	149	103	46
Schwerer sexueller Missbrauch von Kindern	W	3	3	-
	I	152	106	46
1186 StGB § 177 Abs. 1	M	107	81	26
Sexuelle Nötigung	W	2	1	1
	I	109	82	27
1187 StGB § 177 Abs. 2 Nr. 1	M	102	75	27
Vergewaltigung	W	1	-	1
	I	103	75	28
1188 StGB § 177 Abs. 2 Nr. 2, Abs. 3 und 4	M	32	25	7
Schwerwiegende Fälle der sexuellen Nötigung / Vergewaltigung	W	-	-	-
	I	32	25	7
1189 StGB § 178	M	12	12	-
Sexuelle Nötigung und Vergewaltigung mit Todesfolge	W	-	-	-
	I	12	12	-
1190 StGB § 179	M	40	21	19
Sexueller Missbrauch widerstands- unfähiger Personen	W	-	-	-
	I	40	21	19
1191 StGB § 180	M	1	1	-
Förderung sexueller Handlungen Minderjähriger	W	-	-	-
	I	1	1	-

RB. 4 Unterstellungen unter Bewährungsaufsicht in Bayern am 31.12.2015 nach schwersten Straftaten

Straftaten (Verbrechen und Vergehen) 1 - 9 Hauptdeliktgruppen 01 - 30 = Abschnitt des StGB Straftatenverzeichnis-Nr. (STV-Nr.) - Straftat		Unterstellungen insgesamt 1)	davon nach	
			allgemeinem Strafrecht	Jugend- strafrecht
			1	2
1192 StGB § 180 a Ausbeutung von Prostituierten	M	1	1	-
	W	-	-	-
	I	1	1	-
1196 StGB § 181 a Zuhälterei	M	2	2	-
	W	-	-	-
	I	2	2	-
1197 StGB § 182 Abs. 1, 2 Sexueller Missbrauch von Jugendlichen unter Ausnutzung einer Zwangslage oder gegen Entgelt	M	1	1	-
	W	-	-	-
	I	1	1	-
1198 StGB § 182 Abs. 3 Sexueller Missbrauch von Jugendlichen unter Ausnutzung fehlender Fähigkeit zur sexuellen Selbstbestimmung	M	1	1	-
	W	-	-	-
	I	1	1	-
1199 StGB § 183 Exhibitionistische Handlungen	M	35	35	-
	W	-	-	-
	I	35	35	-
1200 StGB § 183 a Erregung öffentlichen Ärgernisses	M	3	3	-
	W	-	-	-
	I	3	3	-
1201 StGB § 184 Verbreitung "einfacher" pornographischer Schriften	M	3	3	-
	W	-	-	-
	I	3	3	-
1203 StGB § 184 b Verbreitung, Erwerb und Besitz kinderpornographischer Schriften	M	92	87	5
	W	-	-	-
	I	92	87	5
1210 StGB § 184 c Verbreitung, Erwerb und Besitz jugendpornographischer Schriften	M	6	4	2
	W	-	-	-
	I	6	4	2
1211 StGB § 185 Beleidigung	M	216	177	39
	W	17	14	3
	I	233	191	42
1213 StGB § 187 Verleumdung	M	1	1	-
	W	1	1	-
	I	2	2	-
1221 StGB § 201 Verletzung der Vertraulichkeit des Wortes	M	2	1	1
	W	-	-	-
	I	2	1	1
1222 StGB § 201 a Verletzung des höchstpersönlichen Lebens- bereichs durch Bildaufnahmen	M	1	1	-
	W	-	-	-
	I	1	1	-
1221 StGB § 206 Verletzung des Post- oder Fernmeldegeheimnisses	M	8	6	2
	W	2	2	-
	I	10	8	2
1230 StGB § 211 Mord	M	63	58	5
	W	8	8	-
	I	71	66	5
1231 StGB § 211 i.V.m. § 23 Versuchter Mord	M	25	20	5
	W	3	3	-
	I	28	23	5

RB. 4 Unterstellungen unter Bewährungsaufsicht in Bayern am 31.12.2015 nach schwersten Straftaten

Straftaten (Verbrechen und Vergehen) 1 - 9 Hauptdeliktgruppen 01 - 30 = Abschnitt des StGB Straftatenverzeichnis-Nr. (STV-Nr.) - Straftat		Unterstellungen insgesamt 1)	davon nach	
			allgemeinem Strafrecht	Jugend- strafrecht
		1	2	3
1232 StGB §§ 212, 213 Totschlag	M	106	95	11
	W	19	16	3
	I	125	111	14
1233 StGB § 216 Tötung auf Verlangen	M	1	-	1
	W	-	-	-
	I	1	-	1
1239 StGB § 221 Aussetzung	M	4	4	-
	W	1	-	1
	I	5	4	1
1240 StGB § 222 Fahrlässige Tötung, außer im Straßenverkehr	M	9	7	2
	W	2	2	-
	I	11	9	2
1251 StGB § 223 Körperverletzung	M	2 135	1 664	471
	W	146	115	31
	I	2 281	1 779	502
1252 StGB § 224 Abs. 1 Nr. 1 Gefährliche Körperverletzung, Vergiftung	M	44	34	10
	W	9	8	1
	I	53	42	11
1253 StGB § 224 Abs. 1 Nrn. 2 bis 5 Gefährliche Körperverletzung	M	2 064	1 434	630
	W	178	127	51
	I	2 242	1 561	681
1254 StGB § 225 Misshandlung von Schutzbefohlenen	M	14	14	-
	W	6	5	1
	I	20	19	1
1255 StGB § 226 Abs. 1 Schwere Körperverletzung	M	24	16	8
	W	-	-	-
	I	24	16	8
1256 StGB § 226 Abs. 2 Absichtliche oder wissentliche schwere Körperverletzung	M	2	2	-
	W	-	-	-
	I	2	2	-
1257 StGB § 227 Körperverletzung mit Todesfolge	M	16	14	2
	W	1	1	-
	I	17	15	2
1258 StGB § 229 Fahrlässige Körperverletzung, außer im Straßenverkehr	M	48	43	5
	W	6	6	-
	I	54	49	5
1260 StGB § 232 Menschenhandel zum Zweck der sexuellen Ausbeutung	M	10	9	1
	W	2	1	1
	I	12	10	2
1261 StGB § 233 Menschenhandel zum Zweck der Ausbeutung der Arbeitskraft	M	3	3	-
	W	-	-	-
	I	3	3	-
1271 StGB § 234 Menschenraub	M	1	1	-
	W	-	-	-
	I	1	1	-

RB. 4 Unterstellungen unter Bewährungsaufsicht in Bayern am 31.12.2015 nach schwersten Straftaten

Straftaten (Verbrechen und Vergehen) 1 - 9 Hauptdeliktgruppen 01 - 30 = Abschnitt des StGB Straftatenverzeichnis-Nr. (STV-Nr.) - Straftat		Unterstellungen insgesamt 1)	davon nach	
			allgemeinem Strafrecht	Jugend- strafrecht
		1	2	3
1272 StGB § 234 a Verschleppung	M	1	1	-
	W	-	-	-
	I	1	1	-
1275 StGB § 238 Nachstellung	M	13	13	-
	W	1	1	-
	I	14	14	-
1276 StGB § 239 Freiheitsberaubung	M	14	11	3
	W	2	1	1
	I	16	12	4
1277 StGB § 239 a Erpresserischer Menschenraub	M	22	17	5
	W	3	2	1
	I	25	19	6
1278 StGB § 239 b Geiselnahme	M	7	6	1
	W	1	1	-
	I	8	7	1
1279 StGB § 240 Abs. 1 Nötigung	M	115	99	16
	W	7	5	2
	I	122	104	18
1280 StGB § 240 Abs. 4 Nr. 1 Nötigung zu einer sexuellen Handlung	M	7	4	3
	W	2	2	-
	I	9	6	3
1281 StGB § 240 Abs. 4 Nr. 2 Nötigung einer Schwangeren zum Schwangerschaftsabbruch	M	3	3	-
	W	-	-	-
	I	3	3	-
1283 StGB § 241 Bedrohung	M	55	48	7
	W	1	1	-
	I	56	49	7
1284 StGB § 241 a Politische Verdächtigung	M	1	1	-
	W	-	-	-
	I	1	1	-
1291 StGB § 242 Diebstahl	M	1 274	1 041	233
	W	580	536	44
	I	1 854	1 577	277
1292 StGB § 243 Abs. 1 Satz 2 Nr. 1 Einbruchdiebstahl	M	530	371	159
	W	35	28	7
	I	565	399	166
1293 StGB § 243 Abs. 1 Satz 2 Nrn. 2 bis 7 Diebstahl in anderen besonders schweren Fällen	M	492	373	119
	W	63	54	9
	I	555	427	128
1294 StGB § 244 Abs. 1 Nr. 1 Diebstahl mit Waffen	M	172	130	42
	W	19	17	2
	I	191	147	44
1295 StGB § 244 Abs. 1 Nr. 2 Bandendiebstahl	M	17	8	9
	W	4	4	-
	I	21	12	9
1296 StGB § 244 Abs. 1 Nr. 3 Wohnungseinbruchdiebstahl	M	157	95	62
	W	20	18	2
	I	177	113	64

RB. 4 Unterstellungen unter Bewährungsaufsicht in Bayern am 31.12.2015 nach schwersten Straftaten

Straftaten (Verbrechen und Vergehen) 1 - 9 Hauptdeliktgruppen 01 - 30 = Abschnitt des StGB Straftatenverzeichnis-Nr. (STV-Nr.) - Straftat		Unterstellungen insgesamt 1)	davon nach	
			allgemeinem Strafrecht	Jugend- strafrecht
		1	2	3
1297 StGB § 244 a Schwerer Bandendiebstahl	M	131	76	55
	W	13	8	5
	I	144	84	60
1298 StGB § 246 Unterschlagung	M	109	87	22
	W	29	23	6
	I	138	110	28
1299 StGB § 248 b Unbefugter Gebrauch eines Fahrzeugs	M	21	16	5
	W	2	1	1
	I	23	17	6
1300 StGB § 248 c Entziehung elektrischer Energie	M	5	5	-
	W	1	1	-
	I	6	6	-
1311 StGB § 249 Raub	M	239	131	108
	W	21	9	12
	I	260	140	120
1312 StGB § 250 Schwerer Raub	M	179	122	57
	W	17	8	9
	I	196	130	66
1313 StGB § 251 Raub mit Todesfolge	M	2	2	-
	W	-	-	-
	I	2	2	-
1314 StGB § 252 Räuberischer Diebstahl	M	129	99	30
	W	28	24	4
	I	157	123	34
1315 StGB § 253 Abs. 1 Erpressung	M	34	29	5
	W	7	6	1
	I	41	35	6
1316 StGB § 253 Abs. 4 Besonders schwerer Fall der Erpressung	M	-	-	-
	W	2	2	-
	I	2	2	-
1317 StGB § 255 Räuberische Erpressung	M	433	234	199
	W	29	13	16
	I	462	247	215
1319 StGB §§ 257, 258 und 258 a Begünstigung und Strafvereitelung Strafvereitelung im Amt	M	15	12	3
	W	8	5	3
	I	23	17	6
1320 StGB § 259 Hehlerei	M	37	28	9
	W	3	3	-
	I	40	31	9
1321 StGB § 260 Abs. 1 Nr. 1 Gewerbsmäßige Hehlerei	M	17	13	4
	W	-	-	-
	I	17	13	4
1323 StGB § 260 a Gewerbsmäßige Bandenhehlerei	M	8	7	1
	W	-	-	-
	I	8	7	1
1324 StGB § 261 Abs. 1 Geldwäsche - Verschleierung unrechtmäßig erlangter Vermögenswerte	M	9	8	1
	W	2	2	-
	I	11	10	1

RB. 4 Unterstellungen unter Bewährungsaufsicht in Bayern am 31.12.2015 nach schwersten Straftaten

Straftaten (Verbrechen und Vergehen) 1 - 9 Hauptdeliktsgruppen 01 - 30 = Abschnitt des StGB Straftatenverzeichnis-Nr. (STV-Nr.) - Straftat		Unterstel- lungen insgesamt 1)	davon nach	
			allgemeinem Strafrecht	Jugend- strafrecht
			1	2
1325 StGB § 261 Abs. 2 Geldwäsche - Verschaffen, Verwahren und Verwenden unrechtmäßig erlangter Vermögenswerte	M	3	2	1
	W	1	1	-
	I	4	3	1
1327 StGB § 261 Abs. 5 Leichtfertige Geldwäsche	M	2	2	-
	W	1	1	-
	I	3	3	-
1328 StGB § 263 Abs. 1 Betrug	M	1 196	1 092	104
	W	393	367	26
	I	1 589	1 459	130
1329 StGB § 263 Abs. 3 und 5 Schwerwiegende Fälle des Betruges	M	448	405	43
	W	131	123	8
	I	579	528	51
1330 StGB § 263 a Computerbetrug	M	137	116	21
	W	36	32	4
	I	173	148	25
1331 StGB § 264 Subventionsbetrug	M	1	1	-
	W	-	-	-
	I	1	1	-
1333 StGB § 265 Versicherungsmisbrauch	M	2	2	-
	W	2	2	-
	I	4	4	-
1334 StGB § 265 a Erschleichen von Leistungen	M	340	286	54
	W	97	83	14
	I	437	369	68
1335 StGB § 265 b Kreditbetrug	M	1	-	1
	W	-	-	-
	I	1	-	1
1336 StGB § 266 Untreue	M	29	27	2
	W	8	8	-
	I	37	35	2
1337 StGB § 266 a Abs. 1 Vorenthalten von Arbeitnehmerbeiträgen durch den Arbeitgeber	M	56	55	1
	W	5	5	-
	I	61	60	1
1338 StGB § 266 a Abs. 2 Vorenthalten von Arbeitgeberbeiträgen durch den Arbeitgeber	M	1	1	-
	W	-	-	-
	I	1	1	-
1340 StGB § 266 a Abs. 4 Vorenthalten von Beiträgen durch den Arbeitgeber in besonders schweren Fällen	M	3	3	-
	W	-	-	-
	I	3	3	-
1342 StGB § 267 Abs. 1 Urkundenfälschung	M	322	284	38
	W	107	98	9
	I	429	382	47
1343 StGB § 267 Abs. 3 und 4 Schwerwiegende Fälle der Urkundenfälschung	M	31	26	5
	W	8	6	2
	I	39	32	7
1344 StGB § 268 Fälschung technischer Aufzeichnungen	M	2	2	-
	W	-	-	-
	I	2	2	-

RB. 4 Unterstellungen unter Bewährungsaufsicht in Bayern am 31.12.2015 nach schwersten Straftaten

Straftaten (Verbrechen und Vergehen) 1 - 9 Hauptdeliktgruppen 01 - 30 = Abschnitt des StGB Straftatenverzeichnis-Nr. (STV-Nr.) - Straftat		Unterstellungen insgesamt 1)	davon nach	
			allgemeinem Strafrecht	Jugend- strafrecht
		1	2	3
1345 StGB § 269 Fälschung beweisheblicher Daten	M	27	20	7
	W	19	18	1
	I	46	38	8
1347 StGB § 273 Verändern von amtlichen Ausweisen	M	1	1	-
	W	-	-	-
	I	1	1	-
1351 StGB § 281 Missbrauch von Ausweispapieren	M	5	5	-
	W	2	1	1
	I	7	6	1
1352 StGB §§ 277, 278 und 279 Andere Straftaten der Urkundenfälschung	M	-	-	-
	W	1	1	-
	I	1	1	-
1353 StGB § 283 Bankrott	M	14	14	-
	W	-	-	-
	I	14	14	-
1355 StGB § 283 b Verletzung der Buchführungspflicht	M	2	2	-
	W	-	-	-
	I	2	2	-
1357 StGB § 283 d Schuldnerbegünstigung	M	1	1	-
	W	-	-	-
	I	1	1	-
1359 StGB § 284 Abs. 3 Unerlaubte Veranstaltung eines gewerbsmäßigen oder bandenmäßigen Glücksspiels	M	1	1	-
	W	-	-	-
	I	1	1	-
1361 StGB §§ 288, 289 Vereiteln der Zwangsvollstreckung, Pfandkehr	M	1	1	-
	W	-	-	-
	I	1	1	-
1364 StGB § 291 Abs. 1 Satz 1 Nrn. 3 und 4 Sonstiger Wucher	M	1	1	-
	W	-	-	-
	I	1	1	-
1371 StGB § 300 Besonders schwere Fälle der Bestechlichkeit und Bestechung im geschäftlichen Verkehr	M	1	1	-
	W	-	-	-
	I	1	1	-
1372 StGB § 303 Abs. 1 Sachbeschädigung	M	151	114	37
	W	10	8	2
	I	161	122	39
1373 StGB § 303 Abs. 2 Sachbeschädigung	M	7	5	2
	W	-	-	-
	I	7	5	2
1374 StGB § 303 a Datenveränderung	M	2	1	1
	W	-	-	-
	I	2	1	1
1376 StGB § 304 Abs. 1 Gemeinschaftliche Sachbeschädigung	M	9	4	5
	W	-	-	-
	I	9	4	5
1377 StGB § 304 Abs. 2 Gemeinschaftliche Sachbeschädigung	M	1	-	1
	W	-	-	-
	I	1	-	1

RB. 4 Unterstellungen unter Bewährungsaufsicht in Bayern am 31.12.2015 nach schwersten Straftaten

Straftaten (Verbrechen und Vergehen) 1 - 9 Hauptdeliktgruppen 01 - 30 = Abschnitt des StGB Straftatenverzeichnis-Nr. (STV-Nr.) - Straftat		Unterstellungen insgesamt 1)	davon nach	
			allgemeinem Strafrecht	Jugend- strafrecht
		1	2	3
1379 StGB § 305 a Zerstörung wichtiger Arbeitsmittel	M	1	-	1
	W	-	-	-
	I	1	-	1
1380 StGB § 306 Brandstiftung	M	81	60	21
	W	5	3	2
	I	86	63	23
1381 StGB § 306 a Schwere Brandstiftung	M	36	24	12
	W	13	9	4
	I	49	33	16
1382 StGB § 306 b Besonders schwere Brandstiftung	M	5	5	-
	W	2	2	-
	I	7	7	-
1383 StGB § 306 c Brandstiftung mit Todesfolge	M	1	1	-
	W	-	-	-
	I	1	1	-
1384 StGB § 306 d Fahrlässige Brandstiftung	M	3	3	-
	W	1	1	-
	I	4	4	-
1386 StGB §§ 307, 308 Herbeiführen einer Explosion	M	7	5	2
	W	-	-	-
	I	7	5	2
1391 StGB § 315 Gefährliche Eingriffe in den Bahn-, Schiffs- und Luftverkehr	M	40	30	10
	W	-	-	-
	I	40	30	10
1393 StGB § 316 a Räuberischer Angriff auf Kraftfahrer	M	10	10	-
	W	1	1	-
	I	11	11	-
1394 StGB §§ 316 b, 317 Störung öffentlicher Betriebe und von Telekommunikationsanlagen	M	2	2	-
	W	-	-	-
	I	2	2	-
1396 StGB § 323 a Vollrausch, ohne Verkehrsunfall	M	122	113	9
	W	13	11	2
	I	135	124	11
1398 StGB § 323 c Unterlassene Hilfeleistung	M	3	2	1
	W	-	-	-
	I	3	2	1
1402 StGB § 324 a, ohne Abs. 3 Bodenverunreinigung - vorsätzlich	M	1	1	-
	W	-	-	-
	I	1	1	-
1411 StGB § 326 Abs. 1 Unerlaubter Umgang mit Abfällen - vorsätzlich	M	2	2	-
	W	-	-	-
	I	2	2	-
1430 StGB § 332 Bestechlichkeit	M	1	1	-
	W	-	-	-
	I	1	1	-
1432 StGB § 334 Bestechung	M	5	4	1
	W	1	1	-
	I	6	5	1

RB. 4 Unterstellungen unter Bewährungsaufsicht in Bayern am 31.12.2015 nach schwersten Straftaten

Straftaten (Verbrechen und Vergehen) 1 - 9 Hauptdeliktgruppen 01 - 30 = Abschnitt des StGB Straftatenverzeichnis-Nr. (STV-Nr.) - Straftat		Unterstellungen insgesamt 1)	davon nach	
			allgemeinem Strafrecht	Jugend- strafrecht
			1	2
1433 StGB § 335	M	5	5	-
Besonders schwere Fälle der	W	-	-	-
Bestechlichkeit und Bestechung	I	5	5	-
1440 StGB § 353 b	M	1	1	-
Verletzung des Dienstgeheimnisses und	W	-	-	-
einer besonderen Geheimhaltungspflicht	I	1	1	-
1451 StGB § 276	M	1	1	-
Verschaffen von falschen	W	-	-	-
amtlichen Ausweisen	I	1	1	-
1452 StGB §§ 276 a i.V.m. 275	M	1	1	-
Vorbereitung der Fälschung von	W	-	-	-
aufenthaltsrechtlichen oder Fahrzeugpapieren	I	1	1	-
1501 StGB § 84	M	1	1	-
Fortführung einer für verfassungswidrig	W	-	-	-
erklärten Partei	I	1	1	-
1620 StGB § 184 d Zugänglichmachen pornogr.	M	1	1	-
Inh. m. Rundfunk o. Telemedien, Abruf	W	-	-	-
kinder- u.jugendpornogr. Inh. m. Telem.	I	1	1	-
2001 WStG § 15	M	3	2	1
Eigenmächtige Abwesenheit	W	-	-	-
	I	3	2	1
2010 WStG § 25	M	1	1	-
Tätlicher Angriff gegen	W	2	2	-
einen Vorgesetzten	I	3	3	-
2012 WStG § 30	M	3	3	-
Misshandlung	W	-	-	-
	I	3	3	-
2013 WStG § 31	M	4	3	1
Entwürdigende Behandlung	W	-	-	-
	I	4	3	1
3001 BtMG § 29 Abs. 1 Satz 1 Nr. 1	M	1 300	1 115	185
Unerl. Anbauen, Herst., Handeltr. mit, Ein-	W	178	167	11
oder Ausführen etc. von Betäubungsmitteln	I	1 478	1 282	196
3002 BtMG § 29 Abs. 1 Satz 1 Nrn. 2, 5 ff.	M	46	43	3
Andere vorsätzliche Straftaten	W	1	1	-
nach dem Betäubungsmittelgesetz	I	47	44	3
3003 BtMG § 29 Abs. 1 Satz 1 Nr. 3	M	391	324	67
Unerlaubter Besitz von Betäubungsmitteln	W	36	34	2
	I	427	358	69
3004 BtMG § 29 Abs. 3 Nr. 1	M	268	224	44
Andere gewerbsmäßig begangene Straftaten	W	44	36	8
nach dem Betäubungsmittelgesetz	I	312	260	52
3005 BtMG § 29 Abs. 3 Nr. 2	M	8	8	-
Gefährdung der Gesundheit mehrerer	W	1	1	-
Menschen durch Betäubungsmittel	I	9	9	-
3007 BtMG § 29 a Abs. 1 Nr. 1 Unerlaubtes Abgeben,	M	308	277	31
etc. von Betäubungsmitteln zum unmittelbaren	W	26	23	3
Verbrauch d. Erw. an Kinder o. Jugendliche	I	334	300	34

RB. 4 Unterstellungen unter Bewährungsaufsicht in Bayern am 31.12.2015 nach schwersten Straftaten

Straftaten (Verbrechen und Vergehen) 1 - 9 Hauptdeliktgruppen 01 - 30 = Abschnitt des StGB Straftatenverzeichnis-Nr. (STV-Nr.) - Straftat		Unterstellungen insgesamt 1)	davon nach	
			allgemeinem Strafrecht	Jugend- strafrecht
		1	2	3
3008 BtMG § 29 a Abs. 1 Nr. 2 Unerlaubtes Handeltreiben mit, Herstellen, etc. von Betäubungsmitteln in nicht geringer Menge	M	1 512	1 337	175
	W	140	130	10
	I	1 652	1 467	185
3009 BtMG § 30 Abs. 1 Nr. 1 Unerlaubtes Anbauen, Herstellen von, Handeltreiben mit Betäubungs- mitteln als Mitglied einer Bande	M	22	17	5
	W	6	5	1
	I	28	22	6
3010 BtMG § 30 Abs. 1 Nr. 2 Gewerbsmäßige Abgabe, etc. zum unmittelbaren Verbrauch von Betäubungsm.d. Erw. an Kinder o. Jugendliche	M	9	9	-
	W	1	1	-
	I	10	10	-
3011 BtMG § 30 Abs. 1 Nr. 3 Unerlaubtes Abgeben, Verabreichen, Überlassen zum unmittelbaren Verbrauch von Betäubungsm. mit Todesfolge	M	6	5	1
	W	-	-	-
	I	6	5	1
3012 BtMG § 30 Abs. 1 Nr. 4 Unerlaubte Einfuhr von Betäubungsmitteln in nicht geringer Menge	M	507	450	57
	W	110	95	15
	I	617	545	72
3013 BtMG § 30 a Abs. 1 Unerl. Handeltreiben mit., Anbauen, etc. von Betäubungsmitteln in nicht geringer Menge als Mitglied einer Bande	M	68	54	14
	W	5	5	-
	I	73	59	14
3014 BtMG § 30 a Abs. 2 Nr. 1 Bestimmung von Kin- dern oder Jugendlichen d. Erwachsene mit Betäubungsm. unerl. Handel zu treiben, etc.	M	15	10	5
	W	1	1	-
	I	16	11	5
3015 BtMG § 30 a Abs. 2 Nr. 2 Unerl. Handeltr., ... von Betäubungsm. in nicht ger. Menge u. Mitf.e.Schusswaffe o.sonst.Gegst., die ...	M	110	93	17
	W	10	10	-
	I	120	103	17
4001 Abgabenordnung AO	M	40	40	-
	W	5	5	-
	I	45	45	-
4050 Arzneimittelgesetz AMG	M	21	19	2
	W	-	-	-
	I	21	19	2
4060 Aufenthaltsgesetz § 95 AufenthG	M	7	7	-
	W	2	2	-
	I	9	9	-
4065 Aufenthaltsgesetz § 96 Einschleusen von Ausländern	M	5	3	2
	W	-	-	-
	I	5	3	2
4070 Aufenthaltsgesetz § 97 Einschleusen mit Todesfolge, gewerbs- und bandenmäßiges Einschleusen	M	2	1	1
	W	-	-	-
	I	2	1	1
4270 Bauforderungssicherungsgesetz BauFordSiG	M	1	1	-
	W	-	-	-
	I	1	1	-
4305 Gewaltschutzgesetz GewSchG	M	5	5	-
	W	1	1	-
	I	6	6	-
4310 Gewerbeordnung GewO	M	2	2	-
	W	-	-	-
	I	2	2	-

RB. 4 Unterstellungen unter Bewährungsaufsicht in Bayern am 31.12.2015 nach schwersten Straftaten

Straftaten (Verbrechen und Vergehen) 1 - 9 Hauptdeliktgruppen 01 - 30 = Abschnitt des StGB Straftatenverzeichnis-Nr. (STV-Nr.) - Straftat		Unterstel- lungen insgesamt 1)	davon nach	
			allgemeinem Strafrecht	Jugend- strafrecht
			1	2
4314 GmbH-Gesetz, Sonstige Strafvorschriften GmbHG	M	1	1	-
	W	-	-	-
	I	1	1	-
4320 Grundstoffüberwachungsgesetz GÜG	M	-	-	-
	W	1	1	-
	I	1	1	-
4345 Handelsgesetzbuch, sonstige Strafvorschriften HGB	M	2	2	-
	W	-	-	-
	I	2	2	-
4372 Insolvenzordnung InsO	M	8	8	-
	W	-	-	-
	I	8	8	-
4390 Kriegswaffenkontrollgesetz KrWaffKontrG	M	2	2	-
	W	-	-	-
	I	2	2	-
4404 Lebensmittel- und Futtermittelgesetzbuch § 58 LFGB	M	-	-	-
	W	1	1	-
	I	1	1	-
4406 Lebensmittel- und Futtermittelgesetzbuch § 59 LFGB	M	1	1	-
	W	-	-	-
	I	1	1	-
4480 Pflichtversicherungsgesetz PflVG	M	19	18	1
	W	3	3	-
	I	22	21	1
4494 SCE-Beteiligungsgesetz (§ 47), Ges. über die Beteiligung der Arbeitnehmer und Arbeit- nehmerinnen in einer Europ. Genossenschaft	M	1	1	-
	W	-	-	-
	I	1	1	-
4530 Sprengstoffgesetz SprengG	M	1	1	-
	W	-	-	-
	I	1	1	-
4545 Tierschutzgesetz TierSchG	M	7	7	-
	W	-	-	-
	I	7	7	-
4570 Urheberrechtsgesetz UrhG	M	1	1	-
	W	-	-	-
	I	1	1	-
4605 Waffengesetz WaffG	M	37	29	8
	W	2	2	-
	I	39	31	8
4640 Sonstiges Bundesgesetz SONSTBUN	M	9	8	1
	W	-	-	-
	I	9	8	1
5000 Straftaten nach Landesgesetzen LANDESG	M	1	1	-
	W	1	1	-
	I	2	2	-
6500 Straftaten nach ausländischem Recht (nur möglich in Strafvollzugs- und Bewährungshilfestatistik)	M	2	2	-
	W	-	-	-
	I	2	2	-

RB. 4 Unterstellungen unter Bewährungsaufsicht in Bayern am 31.12.2015 nach schwersten Straftaten

Straftaten (Verbrechen und Vergehen) 1 - 9 Hauptdeliktgruppen 01 - 30 = Abschnitt des StGB Straftatenverzeichnis-Nr. (STV-Nr.) - Straftat		Unterstellungen insgesamt 1)	davon nach	
			allgemeinem Strafrecht	Jugend- strafrecht
			1	2
7001 StGB § 142 Abs. 1 Unerl. Entf. vom Unfallort vor Feststellung der Unfallbeteiligung ohne Personenschaden - in Trunkenheit	M	67	61	6
	W	4	4	-
	I	71	65	6
7002 StGB § 142 Abs. 1 Unerl. Entf. vom Unfallort vor Feststellung der Unfallbeteiligung ohne Personenschaden	M	40	33	7
	W	1	1	-
	I	41	34	7
7005 StGB § 222 Fahrlässige Tötung im Straßenverkehr in Trunkenheit	M	17	13	4
	W	6	4	2
	I	23	17	6
7007 StGB § 229 Fahrlässige Körperverletzung im Straßenverkehr in Trunkenheit	M	39	32	7
	W	3	3	-
	I	42	35	7
7009 StGB § 315 b Gefährliche Eingriffe in den Straßenverkehr	M	30	20	10
	W	-	-	-
	I	30	20	10
7011 StGB § 315 c Abs. 1 Nr. 1 a Straßenverkehrs- gefährdung infolge Trunkenheit ohne Verkehrsunfall	M	72	62	10
	W	8	8	-
	I	80	70	10
7013 StGB § 315 c Abs. 1 Nr. 1 b Straßenverkehrs- gefährdung infolge geistiger oder körperl. Mängel ohne Verkehrsunfall	M	1	1	-
	W	-	-	-
	I	1	1	-
7015 StGB § 315 c Abs. 1 Nr. 2 a Nichtbeachten der Vorfahrt ohne Verkehrsunfall	M	2	1	1
	W	-	-	-
	I	2	1	1
7017 StGB § 315 c Abs. 1 Nr. 2 b Falsches Überholen ohne Verkehrsunfall	M	4	3	1
	W	-	-	-
	I	4	3	1
7021 StGB § 315 c Abs. 1 Nr. 2 d Zu schnelles Fahren an unübersichtlichen Stellen etc. ohne Verkehrsunfall	M	1	1	-
	W	-	-	-
	I	1	1	-
7029 StGB § 316 Trunkenheit im Verkehr ohne Verkehrsunfall	M	570	551	19
	W	40	38	2
	I	610	589	21
8002 StVG § 21 Abs. 1 Nr. 1 Führen eines Kraftfahrzeuges ohne Fahrerlaubnis oder trotz Fahrverbots ohne Verkehrsunfall	M	383	353	30
	W	33	32	1
	I	416	385	31
8003 StVG § 21 Abs. 1 Nr. 2 Anordnen oder Zulassen des Führens eines Kraftfahrzeuges ohne Fahrerlaubnis oder trotz Fahrverbots	M	4	4	-
	W	2	2	-
	I	6	6	-
8004 StVG § 21 Abs. 2 Sonstiges unerlaubtes Führen oder Anordnen oder Zulassen des unerlaubten Führens eines Kraftfahrzeuges	M	13	13	-
	W	1	1	-
	I	14	14	-
8010 StVG § 22 b Missbrauch von Wegstreckenzählern und Geschwindigkeitsbegrenzern	M	1	1	-
	W	-	-	-
	I	1	1	-

RB. 4 Unterstellungen unter Bewährungsaufsicht in Bayern am 31.12.2015 nach schwersten Straftaten

Straftaten (Verbrechen und Vergehen) 1 - 9 Hauptdeliktgruppen 01 - 30 = Abschnitt des StGB Straftatenverzeichnis-Nr. (STV-Nr.) - Straftat	Unterstel- lungen insgesamt 1)	davon nach		
		allgemeinem Strafrecht	Jugend- strafrecht	
	1	2	3	
Straftaten insgesamt	M	19 767	16 053	3 714
	W	2 967	2 603	364
	I	22 734	18 656	4 078

1) Ohne Unterstellungen nach § 10 JGG und ohne Unterstellungen bei ehrenamtlichen Bewährungshelfern; einschl. mehrerer Aufsichten nebeneinander.

RB. 10 Beendete Bewährungsaufsichten in Bayern im Jahr 2015 nach Art der Beendigung,
Alter der Unterstellten und Staatsangehörigkeit

lfd. Nr.	Staatsangehörigkeit	Beendete Bewährungsaufsichten 1) insgesamt	davon Alter der Unterstellten von ... bis unter ... Jahre (im Zeitpunkt der Unterstellung)								
			14	16	18	21	25	30	40	50	60 oder mehr
			1	2	3	4	5	6	7	8	9

Beendete Bewährungsaufsichten insgesamt

10	Unterstellte Personen	M	7 347	44	298	1 070	1 483	1 361	1 673	896	393	129
		W	1 061	4	31	98	176	174	272	200	85	21
		I	8 408	48	329	1 168	1 659	1 535	1 945	1 096	478	150
	davon											
11	Deutsche	M	5 993	34	228	791	1 228	1 150	1 329	756	358	119
		W	917	2	25	81	159	147	232	174	77	20
		I	6 910	36	253	872	1 387	1 297	1 561	930	435	139
12	nicht Deutsche	M	1 354	10	70	279	255	211	344	140	35	10
		W	144	2	6	17	17	27	40	26	8	1
		I	1 498	12	76	296	272	238	384	166	43	11

Durch Bewährung (einschl. Aufhebung der Unterstellung) beendete Bewährungsaufsichten

20	Unterstellte Personen	M	4 795	19	109	587	1 013	896	1 084	650	324	113
		W	787	2	15	60	138	129	194	157	73	19
		I	5 582	21	124	647	1 151	1 025	1 278	807	397	132
	davon											
21	Deutsche	M	3 901	17	80	440	828	752	849	537	291	107
		W	684	1	14	51	123	111	161	139	66	18
		I	4 585	18	94	491	951	863	1 010	676	357	125
22	nicht Deutsche	M	894	2	29	147	185	144	235	113	33	6
		W	103	1	1	9	15	18	33	18	7	1
		I	997	3	30	156	200	162	268	131	40	7

Durch Widerruf (einschl. Verhängung der Jugendstrafe) beendete Bewährungsaufsichten

30	Unterstellte Personen	M	2 114	7	64	212	447	464	589	246	69	16
		W	241	-	9	15	37	45	78	43	12	2
		I	2 355	7	73	227	484	509	667	289	81	18
	davon											
31	Deutsche	M	1 769	5	50	156	383	397	480	219	67	12
		W	208	-	4	14	35	36	71	35	11	2
		I	1 977	5	54	170	418	433	551	254	78	14
32	nicht Deutsche	M	345	2	14	56	64	67	109	27	2	4
		W	33	-	5	1	2	9	7	8	1	-
		I	378	2	19	57	66	76	116	35	3	4

Durch Einbeziehung in ein neues Urteil beendete Bewährungsaufsichten

40	Unterstellte Personen	M	426	17	122	267	19	1	-	-	-	-
		W	32	2	7	23	-	-	-	-	-	-
		I	458	19	129	290	19	1	-	-	-	-
	davon											
41	Deutsche	M	316	12	96	193	14	1	-	-	-	-
		W	23	1	7	15	-	-	-	-	-	-
		I	339	13	103	208	14	1	-	-	-	-
42	nicht Deutsche	M	110	5	26	74	5	-	-	-	-	-
		W	9	1	-	8	-	-	-	-	-	-
		I	119	6	26	82	5	-	-	-	-	-

1) Ohne Unterstellungen im Wege der Gnade, ohne Vorbewährung nach §§ 61, 61b Abs. 1 S. 2 JGG sowie ohne Bewährungsaufsichten, die "aus anderen Gründen beendet" wurden.

RB. 11 Beendete Bewährungsaufsichten in Bayern im Jahr 2015 nach allgemeinem Strafrecht
nach Unterstellungs- und Beendigungsgründen

Ifd. Nr.	Unterstellungsgrund	Beendete Bewährungsaufsichten						Außerdem		
		insgesamt 1)	davon abgeschlossen durch				Abgabe an einen anderen Bewährung helfer/ Wechsel Dienststell	Been- digung aus anderen Gründen (z.B. Tod)		
			Bewährung mit Straferlass	Ablauf der Unter- stellung	Aufhebung der Unter- stellung	Widerruf				
						nur oder auch wegen neuer Straftat			aus sonstigen Gründen	
1	2	3	4	5	6	7	8			
01	Bewährungsaufsichten insgesamt	M	5 332	2 315	858	497	1 030	632	3 545	553
		W	880	442	134	89	123	92	535	86
		I	6 212	2 757	992	586	1 153	724	4 080	639
	davon angeordnet aufgrund									
10	Strafaussetzung nach § 56 StGB	M	2 962	1 210	545	290	555	362	1 806	424
		W	595	278	92	72	92	61	374	77
		I	3 557	1 488	637	362	647	423	2 180	501
20	im Wege der Gnade	M	15	9	-	-	3	3	8	2
		W	3	2	-	-	-	1	-	-
		I	18	11	-	-	3	4	8	2
	Aussetzung des Strafrestes bei zeitiger Freiheitsstrafe									
30	nach § 57 Abs. 1 StGB	M	1 829	818	271	152	371	217	1 402	91
		W	197	110	34	9	19	25	122	5
		I	2 026	928	305	161	390	242	1 524	96
40	nach § 57 Abs. 2 StGB	M	240	108	37	37	40	18	150	12
		W	34	18	7	1	6	2	18	1
		I	274	126	44	38	46	20	168	13
50	im Wege der Gnade	M	7	3	-	-	2	2	2	-
		W	1	1	-	-	-	-	1	-
		I	8	4	-	-	2	2	3	-
	lebenslanger Freiheitsstrafe									
60	nach § 57 a StGB	M	-	-	-	-	-	-	8	1
		W	1	1	-	-	-	-	-	-
		I	1	1	-	-	-	-	8	1
70	im Wege der Gnade	M	-	-	-	-	-	-	-	-
		W	1	1	-	-	-	-	-	-
		I	1	1	-	-	-	-	-	-
80	Straf- (Rest-) Aussetzung nach §§ 35, 36 BtMG	M	259	153	5	18	56	27	150	18
		W	47	31	1	6	6	3	19	2
		I	306	184	6	24	62	30	169	20
90	Sonstige Gründe	M	20	14	-	-	3	3	19	5
		W	1	-	-	1	-	-	1	1
		I	21	14	-	1	3	3	20	6

1) einschließlich der nach Aussetzung des Strafrestes bei lebenslanger Freiheitsstrafe Unterstellten.

RB. 12 Beendete Bewährungsaufsichten in Bayern im Jahr 2015 nach Jugendstrafrecht
nach Unterstellungs- und Beendigungsgründen

lfd. Nr.	Unterstellungsgrund	Beendete Bewährungsaufsichten											Außerdem			
		insgesamt	davon abgeschlossen durch										Abgabe an einen anderen Bewährungshelfer/ Wechsel der Dienststelle	Beendigung aus anderen Gründen (z.B. Tod)		
			Bewährung mit				Verhängung der Jugendstrafe; § 30 Abs. 1 JGG		Widerruf		Einbeziehung in ein neues Urteil	Verhängung der Jugendstrafe; § 61b JGG				
			Erlass der Jugendstrafe	Ablauf der Unterstellungszeit; § 24 Abs. 1 JGG	Aufhebung der Unterstellung; § 24 Abs. 2 JGG	Tilgung des Schuldspruchs; § 30 Abs. 2 JGG	nur oder auch wegen neuer Straftat	aus sonstigen Gründen	nur oder auch wegen neuer Straftat	aus sonstigen Gründen		ohne Bewährung			mit	
1	2	3	4	5	6	7	8	9	10	11	12	13	14			
01	Bewährungsaufsichten insgesamt	M	2 045	428	620	46	44	4	5	189	265	426	10	8	1 043	50
		W	189	52	55	2	17	-	1	8	18	32	2	2	101	6
		I	2 234	480	675	48	61	4	6	197	283	458	12	10	1 144	56
	davon unterstellt aufgrund															
10	Aussetzung der Verhängung der Jugendstrafe nach § 27 JGG	M	100	-	6	3	44	4	5	-	-	34	2	2	52	8
		W	25	-	1	-	17	-	1	-	-	5	-	1	14	1
		I	125	-	7	3	61	4	6	-	-	39	2	3	66	9
	Strafaussetzung zur Bewährung bei Jugendstrafe nach § 21 JGG															
20		M	1 232	305	358	22	-	-	-	89	153	304	1	-	607	9
		W	115	40	38	2	-	-	-	4	11	20	-	-	63	1
		I	1 347	345	396	24	-	-	-	93	164	324	1	-	670	10
30	nach § 30 JGG	M	88	31	18	2	-	-	-	11	11	15	-	-	31	2
		W	10	2	4	-	-	-	-	-	2	2	-	-	9	1
		I	98	33	22	2	-	-	-	11	13	17	-	-	40	3
40	Aussetzung des Restes Jugendstrafe (§ 88 JGG)	M	554	73	226	18	-	-	-	78	94	64	1	-	282	10
		W	30	8	12	-	-	-	-	4	4	2	-	-	9	-
		I	584	81	238	18	-	-	-	82	98	66	1	-	291	10
50	Aussetzung des Restes einer Jugendstrafe im Wege der Gnade	M	2	1	-	-	-	-	-	-	1	-	-	-	2	-
		W	1	-	-	-	-	-	-	-	-	1	-	-	-	1
		I	3	1	-	-	-	-	-	-	1	1	-	-	2	1
60	Straf- (Rest-) Aussetzung nach §§ 35, 36 BtMG	M	41	16	8	1	-	-	-	11	5	-	-	-	36	1
		W	1	1	-	-	-	-	-	-	-	-	-	-	2	-
		I	42	17	8	1	-	-	-	11	5	-	-	-	38	1
70	erneuter Anordnung (§ 24 Abs. 2 JGG)	M	-	-	-	-	-	-	-	-	-	-	-	-	-	1
		W	1	-	-	-	-	-	-	-	-	1	-	-	-	-
		I	1	-	-	-	-	-	-	-	-	1	-	-	-	1
75	Vorbewährung nach §§ 61, Abs.1 S.2 JGG	M	6	-	-	-	-	-	-	-	-	2	2	2	9	5
		W	2	-	-	-	-	-	-	-	-	-	1	1	3	-
		I	8	-	-	-	-	-	-	-	-	2	3	3	12	5
80	Sonstige Gründe	M	22	2	4	-	-	-	-	-	1	7	4	4	24	14
		W	4	1	-	-	-	-	-	-	1	1	1	-	1	2
		I	26	3	4	-	-	-	-	-	2	8	5	4	25	16
	außerdem:															
90	gleichzeitiger Jugendarrest (§ 16a JGG)	M	5	-	1	-	-	-	-	-	1	2	1	-	13	1
		W	1	-	-	-	-	-	-	1	-	-	-	-	1	-
		I	6	-	1	-	-	-	-	1	1	2	1	-	14	1

RB. 20 Beendete Bewährungsaufsichten in Bayern im Jahr 2015 nach Alter der Unterstellten und schwersten Straftaten

STV-Nr.	Straftat	Beendete Bewäh- rungs- auf- sichten ¹⁾ ins- gesamt	davon Alter der Unterstellten von ... bis unter ... Jahre (im Zeitpunkt der Unterstellung)									
			14	16	18	21	25	30	40	50	60	
			oder mehr	16	18	21	25	30	40	50	60	mehr
		1	2	3	4	5	6	7	8	9	10	
1	StGB §§ 80 bis 168 und 331 bis 357, Straftaten gegen den Staat, die öffentliche Ordnung und im Amt, außer § 142	M	221	1	5	36	44	41	46	27	16	5
		W	24	1	1	2	4	6	6	2	1	1
		I	245	2	6	38	48	47	52	29	17	6
2	StGB §§ 174 bis 184 f Straftaten gegen die sexuelle Selbstbestimmung	M	232	5	15	29	33	26	49	40	25	10
		W	2	-	-	-	-	2	-	-	-	-
		I	234	5	15	29	33	28	49	40	25	10
2	StGB §§ 169-173, 185-241 a, außer §§ 222, 229 i.V.m. Verkehrsunfall Andere Straftaten gegen die Person, außer im Straßenverkehr	M	2 005	10	114	385	486	359	356	191	81	23
		W	140	1	11	27	30	25	17	21	7	1
		I	2 145	11	125	412	516	384	373	212	88	24
4	StGB §§ 242 bis 248 c Diebstahl und Unterschlagung	M	1 270	12	75	231	260	211	279	112	69	21
		W	278	2	12	34	41	45	59	49	28	8
		I	1 548	14	87	265	301	256	338	161	97	29
5	StGB §§ 249 bis 255, 316 a Raub und Erpressung, räuberischer Angriff auf Kraftfahrer	M	385	12	39	99	93	56	51	23	7	5
		W	26	-	3	5	6	2	4	5	-	1
		I	411	12	42	104	99	58	55	28	7	6
6	StGB §§ 257 bis 305 a Andere Vermögens- und Eigentumsdelikte, Urkundendelikte	M	1 048	2	25	94	155	197	271	188	76	40
		W	320	-	3	15	49	44	98	64	40	7
		I	1 368	2	28	109	204	241	369	252	116	47
7	StGB §§ 306 bis 330 a, außer § 315 b, 315 c, 316 und 316 a, 323 a i.V.m. Verkehrsunfall Straftaten	M	98	-	4	10	22	19	21	16	5	1
		W	8	-	-	1	-	-	3	3	1	-
		I	106	-	4	11	22	19	24	19	6	1
8	StGB §§ 142, 315 b, 315 c, 316, 222, 229, 323 a i.V.m. Verkehrsunfall, StVG §§ 21, 22, 22 a, 22 b Straftaten im Straßenverkehr	M	512	1	5	47	74	79	136	101	50	19
		W	36	-	-	1	2	5	15	11	1	1
		I	548	1	5	48	76	84	151	112	51	20
9	Straftaten nach anderen Bundes- und Landesgesetzen (außer StGB und StVG)	M	1 576	1	16	139	316	373	464	198	64	5
		W	227	-	1	13	44	45	70	45	7	2
		I	1 803	1	17	152	360	418	534	243	71	7
0 Straftaten insgesamt	M	7 347	44	298	1 070	1 483	1 361	1 673	896	393	129	
	W	1 061	4	31	98	176	174	272	200	85	21	
	I	8 408	48	329	1 168	1 659	1 535	1 945	1 096	478	150	

1) Ohne Unterstellungen im Wege der Gnade und ohne Bewährungsaufsichten, die "aus anderen Gründen" beendet wurden.

RB. 21 Durch Bewährung beendete Bewährungsaufsichten in Bayern im Jahr 2015 nach Alter der Unterstellten und schwersten Straftaten

STV-Nr.	Straftat		abgeschlossen durch Bewährung 1) einschließlich Aufhebung der Unterstellung										
			ins- gesamt 2)	davon Alter der Unterstellten von ... bis unter ... Jahre (im Zeitpunkt der Unterstellung)									
				14 - 16	16 - 18	18 - 21	21 - 25	25 - 30	30 - 40	40 - 50	50 - 60	60 oder mehr	
				1	2	3	4	5	6	7	8	9	10
1	StGB §§ 80 bis 168 und 331 bis 357, Straftaten gegen den Staat, die öffentliche Ordnung und im Amt, außer § 142	M	134	1	3	21	30	21	23	17	14	4	
		W	17	1	1	-	3	5	5	-	1	1	
		I	151	2	4	21	33	26	28	17	15	5	
2	StGB §§ 174 bis 184 f Straftaten gegen die sexuelle Selbstbestimmung	M	187	5	8	20	25	18	44	35	23	9	
		W	1	-	-	-	-	1	-	-	-	0	
		I	188	5	8	20	25	19	44	35	23	9	
2	StGB §§ 169-173, 185-241 a, außer §§ 222, 229 i.V.m. Verkehrsunfall Andere Straftaten gegen die Person, außer im Straßenverkehr	M	1 289	6	37	221	330	235	233	139	67	21	
		W	101	1	5	18	21	19	13	18	6	0	
		I	1 390	7	42	239	351	254	246	157	73	21	
4	StGB §§ 242 bis 248 c Diebstahl und Unterschlagung	M	704	2	31	108	171	114	151	65	49	13	
		W	186	-	7	19	27	30	39	34	23	7	
		I	890	2	38	127	198	144	190	99	72	20	
5	StGB §§ 249 bis 255, 316 a Raub und Erpressung, räuberischer Angriff auf Kraftfahrer	M	249	3	13	65	66	38	34	20	5	5	
		W	21	-	1	4	6	2	3	4	-	1	
		I	270	3	14	69	72	40	37	24	5	6	
6	StGB §§ 257 bis 305 a Andere Vermögens- und Eigentumsdelikte, Urkundendelikte	M	695	1	6	45	95	131	177	140	64	36	
		W	248	-	1	7	45	35	68	51	34	7	
		I	943	1	7	52	140	166	245	191	98	43	
7	StGB §§ 306 bis 330 a, außer § 315 b, 315 c, 316 und 316 a, 323 a i.V.m. Verkehrsunfall Straftaten	M	73	-	3	3	15	15	18	15	3	1	
		W	6	-	-	-	-	-	2	3	1	0	
		I	79	-	3	3	15	15	20	18	4	1	
8	StGB §§ 142, 315 b, 315 c, 316, 222, 229, 323 a i.V.m. Verkehrsunfall, StVG §§ 21, 22, 22 a, 22 b Straftaten im Straßenverkehr	M	381	-	3	28	55	61	93	78	44	19	
		W	28	-	-	1	1	3	12	9	1	1	
		I	409	-	3	29	56	64	105	87	45	20	
9	Straftaten nach anderen Bundes- und Landesgesetzen (außer StGB und StVG)	M	1 083	1	5	76	226	263	311	141	55	5	
		W	179	-	-	11	35	34	52	38	7	2	
		I	1 262	1	5	87	261	297	363	179	62	7	
0 Straftaten insgesamt		M	4 795	19	109	587	1 013	896	1 084	650	324	113	
		W	787	2	15	60	138	129	194	157	73	19	
		I	5 582	21	124	647	1 151	1 025	1 278	807	397	132	

1) Straferlass, Erlass der Jugendstrafe, Tilgung des Schuldspruchs nach §30 Abs. 2 JGG

2) Ohne Unterstellungen im Wege der Gnade und ohne Bewährungsaufsichten, die "aus anderen Gründen" beendet wurden.

RB. 22 Durch Widerruf beendete Bewährungsaufsichten in Bayern im Jahr 2015 nach Alter der Unterstellten und schwersten Straftaten

Straftat		abgeschlossen durch Widerruf (einschl. Verhängung der Jugendstrafe nach § 30 JGG)										
		ins- gesamt 1)	davon Alter der Unterstellten von ... bis unter ... Jahre (im Zeitpunkt der Unterstellung)									
			14 - 16	16 - 18	18 - 21	21 - 25	25 - 30	30 - 40	40 - 50	50 - 60	60 oder mehr	
STV-Nr.		1	2	3	4	5	6	7	8	9	10	
1 StGB §§ 80 bis 168 und 331 bis 357, Straftaten gegen den Staat, die öffentliche Ordnung und im Amt, außer § 142	M	79	-	-	9	14	20	23	10	2	1	
	W	6	-	-	1	1	1	1	2	-	-	
	I	85	-	-	10	15	21	24	12	2	1	
2 StGB §§ 174 bis 184 f Straftaten gegen die sexuelle Selbstbestimmung	M	34	-	2	3	8	8	5	5	2	1	
	W	1	-	-	-	-	1	-	-	-	-	
	I	35	-	2	3	8	9	5	5	2	1	
2 StGB §§ 169-173, 185-241 a, außer §§ 222, 229 i.V.m. Verkehrsunfall Andere Straftaten gegen die Person, außer im Straßenverkehr	M	548	1	23	67	142	124	123	52	14	2	
	W	32	-	3	5	9	6	4	3	1	1	
	I	580	1	26	72	151	130	127	55	15	3	
4 StGB §§ 242 bis 248 c Diebstahl und Unterschlagung	M	460	2	17	55	86	97	128	47	20	8	
	W	77	-	3	4	14	15	20	15	5	1	
	I	537	2	20	59	100	112	148	62	25	9	
5 StGB §§ 249 bis 255, 316 a Raub und Erpressung, räuberischer Angriff auf Kraftfahrer	M	94	4	8	15	27	18	17	3	2	-	
	W	4	-	2	-	-	-	1	1	-	-	
	I	98	4	10	15	27	18	18	4	2	-	
6 StGB §§ 257 bis 305 a Andere Vermögens- und Eigentumsdelikte, Urkundendelikte	M	316	-	7	26	59	66	94	48	12	4	
	W	66	-	1	3	4	9	30	13	6	-	
	I	382	-	8	29	63	75	124	61	18	4	
7 StGB §§ 306 bis 330 a, außer § 315 b, 315 c, 316 und 316 a, 323 a i.V.m. Verkehrsunfall Straftaten	M	20	-	1	2	7	4	3	1	2	-	
	W	2	-	-	1	-	-	1	-	-	-	
	I	22	-	1	3	7	4	4	1	2	-	
8 StGB §§ 142, 315 b, 315 c, 316, 222, 229, 323 a i.V.m. Verkehrsunfall, StVG §§ 21, 22, 22 a, 22 b Straftaten im Straßenverkehr	M	115	-	-	8	17	18	43	23	6	-	
	W	8	-	-	-	1	2	3	2	-	-	
	I	123	-	-	8	18	20	46	25	6	-	
9 Straftaten nach anderen Bundes- und Landesgesetzen (außer StGB und StVG)	M	448	-	6	27	87	109	153	57	9	-	
	W	45	-	-	1	8	11	18	7	-	-	
	I	493	-	6	28	95	120	171	64	9	-	
0 Straftaten insgesamt	M	2 114	7	64	212	447	464	589	246	69	16	
	W	241	-	9	15	37	45	78	43	12	2	
	I	2 355	7	73	227	484	509	667	289	81	18	

1) Ohne Unterstellungen im Wege der Gnade und ohne Bewährungsaufsichten, die "aus anderen Gründen" beendet wurden.

RB. 23 Durch Einbeziehung in ein neues Urteil beendete Bewährungsaufsichten in Bayern im Jahr 2015
nach Alter der Unterstellten und schwersten Straftaten

STV-Nr.	Straftat		abgeschlossen durch Einbeziehung in ein neues Urteil 1)									
			ins- gesamt 2)	davon Alter der Unterstellten von ... bis unter ... Jahre (im Zeitpunkt der Unterstellung)								
				14 16	16 18	18 21	21 25	25 30	30 40	40 50	50 60	60 oder mehr
1	2	3	4	5	6	7	8	9	10			
1	StGB §§ 80 bis 168 und 331 bis 357, Straftaten gegen den Staat, die öffentliche Ordnung und im Amt, außer § 142	M	7	-	1	6	-	-	-	-	-	-
		W	1	-	-	1	-	-	-	-	-	-
		I	8	-	1	7	-	-	-	-	-	-
2	StGB §§ 174 bis 184 f Straftaten gegen die sexuelle Selbstbestimmung	M	11	-	5	6	-	-	-	-	-	-
		W	-	-	-	-	-	-	-	-	-	-
		I	11	-	5	6	-	-	-	-	-	-
2	StGB §§ 169-173, 185-241 a, außer §§ 222, 229 i.V.m. Verkehrsunfall Andere Straftaten gegen die Person, außer im Straßenverkehr	M	162	3	53	93	13	-	-	-	-	-
		W	7	-	3	4	-	-	-	-	-	-
		I	169	3	56	97	13	-	-	-	-	-
4	StGB §§ 242 bis 248 c Diebstahl und Unterschlagung	M	103	7	26	67	3	-	-	-	-	-
		W	14	2	2	10	-	-	-	-	-	-
		I	117	9	28	77	3	-	-	-	-	-
5	StGB §§ 249 bis 255, 316 a Raub und Erpressung, räuberischer Angriff auf Kraftfahrer	M	42	5	18	19	-	-	-	-	-	-
		W	1	-	-	1	-	-	-	-	-	-
		I	43	5	18	20	-	-	-	-	-	-
6	StGB §§ 257 bis 305 a Andere Vermögens- und Eigentumsdelikte, Urkundendelikte	M	36	1	12	23	-	-	-	-	-	-
		W	6	-	1	5	-	-	-	-	-	-
		I	42	1	13	28	-	-	-	-	-	-
7	StGB §§ 306 bis 330 a, außer § 315 b, 315 c, 316 und 316 a, 323 a i.V.m. Verkehrsunfall Straftaten	M	5	-	-	5	-	-	-	-	-	-
		W	-	-	-	-	-	-	-	-	-	-
		I	5	-	-	5	-	-	-	-	-	-
8	StGB §§ 142, 315 b, 315 c, 316, 222, 229, 323 a i.V.m. Verkehrsunfall, StVG §§ 21, 22, 22 a, 22 b Straftaten im Straßenverkehr	M	15	1	2	11	1	-	-	-	-	-
		W	-	-	-	-	-	-	-	-	-	-
		I	15	1	2	11	1	-	-	-	-	-
9	Straftaten nach anderen Bundes- und Landesgesetzen (außer StGB und StVG)	M	43	-	5	35	2	1	-	-	-	-
		W	2	-	1	1	-	-	-	-	-	-
		I	45	-	6	36	2	1	-	-	-	-
0 Straftaten insgesamt		M	424	17	122	265	19	1	-	-	-	-
		W	31	2	7	22	-	-	-	-	-	-
		I	455	19	129	287	19	1	-	-	-	-

1) Erfragt nur bei Bewährungsaufsichten nach dem Jugendstrafrecht.

2) Ohne Unterstellungen im Wege der Gnade und ohne Bewährungsaufsichten, die "aus anderen Gründen" beendet wurden.

STV-Nr.	Straftat	Beendete Bewährungs- auf- sichten ins- gesamt 1)	davon wurden							
			Bewährung (Straferlass, Ablauf einschl. Aufhebung der Unterstellung)							
			nicht verurteilt	die Unterstellten waren früher				außerdem: weitere bestehende Unterstellungen unter		
				verurteilt				Bewäh- rungs- aufsicht	Führungs- aufsicht	
2	aber nicht unter BWA oder FA	unter BWA	unter FA	unter BWA und FA	7	8				
1	StGB §§ 80 bis 168 und 331 bis 357, außer § 142 Straftaten gegen den Staat, die öffentliche Ordnung und im Amt	M W I	155 18 173	9 1 10	19 6 25	48 6 54	2 - 2	15 - 15	- - -	12 - 12
2	StGB §§ 174 bis 184 f Straftaten gegen die sexuelle Selbstbestimmung	M W I	162 2 164	63 1 64	38 - 38	29 - 29	2 - 2	4 - 4	- - -	6 - 6
3	StGB §§ 169-173, 185-241 a, außer §§ 222, 229 i.V.m. Verkehrsunfall Andere Straftaten gegen die Person, außer im Straßenverkehr	M W I	1 300 98 1 398	119 24 143	256 21 277	429 24 453	23 4 27	67 1 68	- - -	69 4 73
4	StGB §§ 242 bis 248 c Diebstahl und Unterschlagung	M W I	849 222 1 071	50 12 62	140 55 195	251 81 332	5 1 6	49 3 52	- - -	34 4 38
5	StGB §§ 249 bis 255, 316 a Raub und Erpressung, räuberischer Angriff auf Kraftfahrer	M W I	180 19 199	30 6 36	33 4 37	44 4 48	2 2 4	20 1 21	- - -	15 3 18
6	StGB §§ 257 bis 305 a Andere Vermögens- und Eigentumsdelikte, Urkundendelikte	M W I	875 284 1 159	73 33 106	142 73 215	357 114 471	2 1 3	37 2 39	- - -	26 3 29
7	StGB §§ 306 bis 330 a, außer § 315 b, 315 c, 316 und 316 a, 323 a i.V.m. Verkehrsunfall Gemeingefährl. einschl. Umwelt-Straftaten	M W I	77 7 84	12 3 15	7 1 8	26 2 28	3 - 3	14 - 14	- - -	12 - 12
8	StGB §§ 142, 315 b, 315 c, 316, 222, 229, 323 a i.V.m. Verkehrsunfall, StVG §§ 21, 22, 22 a, 22 b Straftaten im Straßenverkehr	M W I	450 35 485	30 1 31	103 15 118	182 9 191	3 - 3	27 2 29	- - -	23 - 23
9	Straftaten nach anderen Bundes- und Landesgesetzen (außer StGB und StVG)	M W I	1 284 195 1 479	166 43 209	222 37 259	388 48 436	29 9 38	100 15 115	- - -	98 19 117
0	Straftaten insgesamt	M W I	5 332 880 6 212	552 124 676	960 212 1 172	1 754 288 2 042	71 17 88	333 24 357	- - -	295 33 328

1) Ohne Bewährungsaufsichten, die "aus anderen Gründen" beendet wurden.

Strafrecht nach früheren Verurteilungen und Unterstellungen sowie schwersten Straftaten

beendet durch							Straftat	STV-Nr.
Widerruf								
die Unterstellten waren früher					außerdem: weitere bestehende Unterstellungen unter			
nicht verurteilt	verurteilt				Bewäh- rungs- aufsicht	Führungs- aufsicht		
	aber nicht unter BWA oder FA	unter BWA	unter FA	unter BWA und FA				
9	10	11	12	13	14	15		
1	9	21	7	24	-	25	M 1	StGB §§ 80 bis 168 und 331 bis 357, außer § 142 Straftaten gegen den Staat, die öffentliche Ordnung und im Amt
-	1	2	1	1	-	1	W	
1	10	23	8	25	-	26	I	
5	3	10	2	6	-	7	M 2	StGB §§ 174 bis 184 e Straftaten gegen die sexuelle Selbstbestimmung
1	-	-	-	-	-	-	W	
6	3	10	2	6	-	7	I	
19	81	231	4	71	-	54	M 3	StGB §§ 169-173, 185-241 a, außer §§ 222, 229 i.V.m. Verkehrsunfall Andere Straftaten gegen die Person, außer im Straßenverkehr
2	5	15	-	2	-	1	W	
21	86	246	4	73	-	55	I	
14	69	194	8	69	-	64	M 4	StGB §§ 242 bis 248 c Diebstahl und Unterschlagung
9	16	36	-	9	-	7	W	
23	85	230	8	78	-	71	I	
2	12	20	4	13	-	13	M 5	StGB §§ 249 bis 255, 316 a Raub und Erpressung, räuberischer Angriff auf Kraftfahrer
-	-	1	-	1	-	-	W	
2	12	21	4	14	-	13	I	
15	51	165	-	33	-	21	M 6	StGB §§ 257 bis 305 a Andere Vermögens- und Eigentumsdelikte, Urkundendelikte
5	15	35	-	6	-	1	W	
20	66	200	-	39	-	22	I	
-	5	7	-	3	-	2	M 7	StGB §§ 306 bis 330 a, außer § 315 b, 315 c, 316 und 316 a, 323 a i.V.m. Verkehrsunfall Gemeingefährliche einschl. Umwelt-Straftaten
-	-	-	-	1	-	1	W	
-	5	7	-	4	-	3	I	
2	19	71	-	13	-	6	M 8	StGB §§ 142, 315 b, 315 c, 316, 222, 229, 323 a i.V.m. Verkehrsunfall, StVG §§ 21, 22, 22 a, 22 b Straftaten im Straßenverkehr
2	-	5	-	1	-	1	W	
4	19	76	-	14	-	7	I	
26	61	196	14	82	-	70	M 9	Straftaten nach anderen Bundes- und Landesgesetzen (außer StGB und StVG)
9	13	13	1	7	-	4	W	
35	74	209	15	89	-	74	I	
84	310	915	39	314	-	262	M	Straftaten insgesamt
28	50	107	2	28	-	16	W	
112	360	1 022	41	342	-	278	I	

RB. 31 Ausgewählte beendete Bewährungsaufsichten in Bayern im Jahr 2015 nach allgemeinem Strafrecht nach Beendigungsgründen und schwersten Straftaten

STV-Nr.	Straftat		Bewährungsaufsichten 1) aufgrund				insgesamt	davon wurden beendet durch			
			Strafaussetzung zur Bewährung bei Freiheitsstrafe nach § 56 StGB	Aussetzung des Strafrestes bei Verbüßung von		Straf-(Rest-)Aussetzung nach §§ 35, 36 BtMG		Straf-erlass	Ablauf der Unterstellung	Aufhebung der Unterstellung	Widerruf
				2 Dritteln oder mehr; § 57 Abs. 1 StGB	weniger als 2 Dritteln; § 57 Abs. 2 StGB						
			1	2	3	4	5	6	7	8	9
1	StGB §§ 80 bis 168 und 331 bis 357, außer § 142 Straftaten gegen den Staat, die öffentliche Ordnung und im Amt	M	103	46	2	3	154	59	17	16	62
		W	11	5	1	1	18	6	4	3	5
		I	114	51	3	4	172	65	21	19	67
2	StGB §§ 174 bis 184 f Straftaten gegen die sexuelle Selbstbestimmung	M	103	52	6	-	161	86	26	23	26
		W	1	1	-	-	2	-	1	-	1
		I	104	53	6	-	163	86	27	23	27
3	StGB §§ 169-173, 185-241 a, außer §§ 222, 229 i.V.m. Verkehrsunfall Andere Straftaten gegen die Person, außer im Straßenverkehr	M	780	462	49	4	1 295	542	236	114	403
		W	72	17	6	1	96	47	14	11	24
		I	852	479	55	5	1 391	589	250	125	427
4	StGB §§ 242 bis 248 c Diebstahl und Unterschlagung	M	477	294	36	36	843	305	126	61	351
		W	166	42	6	7	221	91	39	21	70
		I	643	336	42	43	1 064	396	165	82	421
5	StGB §§ 249 bis 255, 316 a Raub und Erpressung, räuberischer Angriff auf Kraftfahrer	M	59	102	11	8	180	80	28	21	51
		W	9	7	1	1	18	10	5	1	2
		I	68	109	12	9	198	90	33	22	53
6	StGB §§ 257 bis 305 a Andere Vermögens- und Eigentumsdelikte, Urkundendelikte	M	499	303	53	14	869	338	171	99	261
		W	193	73	15	3	284	143	49	31	61
		I	692	376	68	17	1 153	481	220	130	322
7	StGB §§ 306 bis 330 a, außer § 315b, 315c, 316 und 316 a, 323 a i.V.m. Verkehrsunfall Gemeingefährl. einschl. Umwelt-Straftaten	M	42	28	4	1	75	44	12	4	15
		W	6	-	1	-	7	4	1	1	1
		I	48	28	5	1	82	48	13	5	16
8	StGB §§ 142, 315 b, 315 c, 316, 222, 229, 323 a i.V.m. Verkehrsunfall, StVG §§ 21, 22, 22 a, 22 b Straftaten im Straßenverkehr	M	279	150	13	4	446	213	78	50	105
		W	27	7	-	1	35	18	5	4	8
		I	306	157	13	5	481	231	83	54	113
9	Straftaten nach anderen Bundes- und Landesgesetzen (außer StGB und StVG)	M	620	392	66	189	1 267	622	164	109	372
		W	110	45	4	33	192	118	16	16	42
		I	730	437	70	222	1 459	740	180	125	414
0	Straftaten insgesamt	M	2 962	1 829	240	259	5 290	2 289	858	497	1 646
		W	595	197	34	47	873	437	134	88	214
		I	3 557	2 026	274	306	6 163	2 726	992	585	1 860

1) Ohne Unterstellungen im Wege der Gnade und ohne Bewährungsaufsichten, die "aus anderen Gründen" beendet wurden.

STV-Nr.	Straftat	Beendete Bewährungsaufsichten 1) insgesamt	davon wurden									
			Straferlass					Ablauf der Unterstellung				
			zu- sammen	davon nach einer Bewährungszeit von ... Jahren			nach einer Unterstellungszeit von ... Jahren			zu- sammen	da Bewäh noch	
				bis ein- schließ- lich 2	mehr als 2 bis ein- schließ- lich 3	mehr als 3	bis unter 1	1 bis ein- schließ- lich 2	mehr als 2		bis unter 1	
1	2	3	4	5	6	7	8	9	10			
1	StGB §§ 80 bis 168 und 331 bis 357, außer § 142 Straftaten gegen den Staat, die öffentliche Ordnung und im Amt	M	103	39	2	17	20	-	8	3	11	-
		W	11	4	-	2	2	-	1	-	1	-
		I	114	43	2	19	22	-	9	3	12	-
2	StGB §§ 174 bis 184 f Straftaten gegen die sexuelle Selbstbestimmung	M	103	53	3	29	21	-	15	7	22	3
		W	1	-	-	-	-	-	1	-	1	-
		I	104	53	3	29	21	-	16	7	23	3
3	StGB §§ 169-173, 185-241 a, außer §§ 222, 229 i.V.m. Verkehrsunfall Andere Straftaten gegen die Person, außer im Straßenverkehr	M	780	328	27	146	155	1	113	28	142	9
		W	72	37	2	15	20	-	9	2	11	2
		I	852	365	29	161	175	1	122	30	153	11
4	StGB §§ 242 bis 248 c Diebstahl und Unterschlagung	M	477	166	10	85	71	1	69	19	89	14
		W	166	69	4	29	36	1	17	7	25	5
		I	643	235	14	114	107	2	86	26	114	19
5	StGB §§ 249 bis 255, 316 a Raub und Erpressung, räuberischer Angriff auf Kraftfahrer	M	59	23	1	9	13	-	10	3	13	1
		W	9	4	-	1	3	-	3	-	3	-
		I	68	27	1	10	16	-	13	3	16	1
6	StGB §§ 257 bis 305 a Andere Vermögens- und Eigentumsdelikte, Urkundendelikte	M	499	186	20	82	84	1	70	24	95	10
		W	193	92	11	42	39	-	26	7	33	4
		I	692	278	31	124	123	1	96	31	128	14
7	StGB §§ 306 bis 330 a, außer § 315 b, 315 c, 316 und 316 a, 323 a i.V.m. Verkehrsunfall Gemeingefährl. einschl. Umwelt-Straftaten	M	42	21	-	9	12	-	4	1	5	-
		W	6	3	1	1	1	-	-	1	1	-
		I	48	24	1	10	13	-	4	2	6	-
8	StGB §§ 142, 315 b, 315 c, 316, 222, 229, 323 a i.V.m. Verkehrsunfall, StVG §§ 21, 22, 22 a, 22 b Straftaten im Straßenverkehr	M	279	132	12	52	68	-	48	6	54	4
		W	27	12	2	4	6	-	4	1	5	2
		I	306	144	14	56	74	-	52	7	59	6
9	Straftaten nach anderen Bundes- und Landesgesetzen (außer StGB und StVG)	M	620	262	21	116	125	1	89	24	114	13
		W	110	57	4	37	16	1	8	3	12	1
		I	730	319	25	153	141	2	97	27	126	14
0	Straftaten insgesamt	M	2 962	1 210	96	545	569	4	426	115	545	54
		W	595	278	24	131	123	2	69	21	92	14
		I	3 557	1 488	120	676	692	6	495	136	637	68

1) Ohne Unterstellungen im Wege der Gnade und ohne Bewährungsaufsichten, die "aus anderen Gründen" beendet wurden.

allgemeinem Strafrecht aufgrund Strafaussetzung zur Bewährung bei Freiheitsstrafen
gründen und schwersten Straftaten

beendet durch															STV-Nr.
Aufhebung der Unterstellung										Widerruf					
von rungszeit ... Jahren		nach einer Unterstellungszeit von ... Jahren			zu- sammen	davon Bewährungszeit noch ... Jahren			innerhalb von ... Monaten				zu- sammen	dar. nur oder auch wegen neuer Straftat	
1 bis ein- schließ- lich 2	mehr als 2	bis unter 1	1 bis ein- schließ- lich 2	mehr als 2		bis unter 1	1 bis ein- schließ- lich 2	mehr als 2	weniger als 6	6 bis ein- schließ- lich 12	mehr als 12 bis einschl. 24	mehr als 24			
11	12	13	14	15	16	17	18	19	20	21	22	23	24	25	
9	2	-	4	7	11	2	5	4	3	9	17	13	42	22	1
1	-	-	2	1	3	2	1	-	-	-	2	1	3	2	
10	2	-	6	8	14	4	6	4	3	9	19	14	45	24	
17	2	1	6	8	15	5	7	3	1	1	7	4	13	7	2
1	-	-	-	-	-	-	-	-	-	-	-	-	-	-	
18	2	1	6	8	15	5	7	3	1	1	7	4	13	7	
122	11	13	28	31	72	23	34	15	14	53	79	92	238	146	3
9	-	2	6	2	10	2	6	2	-	2	2	10	14	9	
131	11	15	34	33	82	25	40	17	14	55	81	102	252	155	
66	9	5	19	12	36	15	13	8	16	54	58	58	186	122	4
16	4	3	6	9	18	7	4	7	3	12	18	21	54	30	
82	13	8	25	21	54	22	17	15	19	66	76	79	240	152	
11	1	1	3	2	6	1	2	3	1	5	7	4	17	13	5
2	1	-	-	1	1	1	-	-	-	-	1	-	1	1	
13	2	1	3	3	7	2	2	3	1	5	8	4	18	14	
74	11	5	28	27	60	21	28	11	9	35	43	71	158	99	6
27	2	2	12	14	28	13	10	5	1	11	13	15	40	27	
101	13	7	40	41	88	34	38	16	10	46	56	86	198	126	
5	-	2	-	1	3	1	2	-	1	3	5	4	13	6	7
1	-	-	1	-	1	-	1	-	-	-	1	-	1	1	
6	-	2	1	1	4	1	3	-	1	3	6	4	14	7	
41	9	10	9	12	31	11	11	9	1	14	22	25	62	44	8
3	-	1	1	1	3	1	-	2	-	2	3	2	7	4	
44	9	11	10	13	34	12	11	11	1	16	25	27	69	48	
93	8	9	19	28	56	18	28	10	12	30	64	82	188	96	9
10	1	-	1	7	8	5	3	-	1	6	12	14	33	18	
103	9	9	20	35	64	23	31	10	13	36	76	96	221	114	
438	53	46	116	128	290	97	130	63	58	204	302	353	917	555	0
70	8	8	29	35	72	31	25	16	5	33	52	63	153	92	
508	61	54	145	163	362	128	155	79	63	237	354	416	1 070	647	

STV-Nr.	Straftat	Been- dete Bewäh- rungs- auf- sichten 1) ins- gesamt	davon wurden									
			Straferlass					Ablauf der Unterstellung				
			zu- sammen	davon nach einer Bewährungszeit von ... Jahren			nach einer Unterstellungszeit von ... Jahren			zu- sammen	da Bewäh noch	
				bis ein- schließ- lich 2	mehr als 2 bis ein- schließ- lich 3	mehr als 3	bis unter 1	1 bis ein- schließ- lich 2	mehr als 2			bis unter 1
1	2	3	4	5	6	7	8	9	10			
1	StGB §§ 80 bis 168 und 331 bis 357, außer § 142 Straftaten gegen den Staat, die öffentliche Ordnung und im Amt	M	46	18	-	7	11	-	2	4	6	1
		W	5	2	-	1	1	-	1	1	2	1
		I	51	20	-	8	12	-	3	5	8	2
2	StGB §§ 174 bis 184 f Straftaten gegen die sexuelle Selbstbestimmung	M	52	30	1	7	22	-	1	2	3	-
		W	1	-	-	-	-	-	-	-	-	-
		I	53	30	1	7	22	-	1	2	3	-
3	StGB §§ 169-173, 185-241 a, außer §§ 222, 229 i.V.m. Verkehrsunfall Andere Straftaten gegen die Person, außer im Straßenverkehr	M	462	193	6	79	108	-	38	49	87	12
		W	17	6	-	4	2	-	3	-	3	-
		I	479	199	6	83	110	-	41	49	90	12
4	StGB §§ 242 bis 248 c Diebstahl und Unterschlagung	M	294	109	4	41	64	-	19	12	31	1
		W	42	14	2	8	4	-	8	4	12	2
		I	336	123	6	49	68	-	27	16	43	3
5	StGB §§ 249 bis 255, 316 a Raub und Erpressung, räuberischer Angriff auf Kraftfahrer	M	102	45	-	10	35	-	10	4	14	1
		W	7	4	-	1	3	-	2	-	2	-
		I	109	49	-	11	38	-	12	4	16	1
6	StGB §§ 257 bis 305 a Andere Vermögens- und Eigentumsdelikte, Urkundendelikte	M	303	121	1	51	69	-	42	20	62	8
		W	73	42	1	26	15	-	9	4	13	4
		I	376	163	2	77	84	-	51	24	75	12
7	StGB §§ 306 bis 330 a, außer § 315 b, 315 c, 316 und 316 a, 323 a i.V.m. Verkehrsunfall Gemeingefährl. einschl. Umwelt-Straftaten	M	28	18	-	7	11	-	4	3	7	1
		W	-	-	-	-	-	-	-	-	-	-
		I	28	18	-	7	11	-	4	3	7	1
8	StGB §§ 142, 315 b, 315 c, 316, 222, 229, 323 a i.V.m. Verkehrsunfall, StVG §§ 21, 22, 22 a, 22 b Straftaten im Straßenverkehr	M	150	72	9	27	36	-	16	6	22	2
		W	7	5	-	2	3	-	-	-	-	-
		I	157	77	9	29	39	-	16	6	22	2
9	Straftaten nach anderen Bundes- und Landesgesetzen (außer StGB und StVG)	M	392	212	2	62	148	3	20	16	39	3
		W	45	37	1	17	19	1	1	-	2	-
		I	437	249	3	79	167	4	21	16	41	3
0	Straftaten insgesamt	M	1 829	818	23	291	504	3	152	116	271	29
		W	197	110	4	59	47	1	24	9	34	7
		I	2 026	928	27	350	551	4	176	125	305	36

1) Ohne Unterstellungen im Wege der Gnade und ohne Bewährungsaufsichten, die "aus anderen Gründen" beendet wurden.

allgemeinem Strafrecht aufgrund Aussetzung des Strafrestes bei Verbüßung
Beendigungsgründen und schwersten Straftaten

beendet durch															STV-Nr.	
Aufhebung der Unterstellung									Widerruf							
von rungszeit ... Jahren		nach einer Unterstellungszeit von ... Jahren				zu- sammen	davon Bewährungszeit noch ... Jahren			innerhalb von ... Monaten				zu- sammen		dar- nur oder auch wegen neuer Straftat
1 bis ein- schließ- lich 2	mehr als 2	bis unter 1	1 bis ein- schließ- lich 2	mehr als 2	bis unter 1		1 bis ein- schließ- lich 2	mehr als 2	weniger als 6	6 bis ein- schließ- lich 12	mehr als 12 bis einschl. 24	mehr als 24				
11	12	13	14	15	16	17	18	19	20	21	22	23	24	25		
4	1	1	2	-	3	1	1	1	1	3	8	7	19	14	1	
1	-	-	-	-	-	-	-	-	-	1	-	-	1	-		
5	1	1	2	-	3	1	1	1	1	4	8	7	20	14		
3	-	1	1	5	7	2	4	1	-	1	5	6	12	8	2	
-	-	-	-	-	-	-	-	-	-	-	1	-	1	1		
3	-	1	1	5	7	2	4	1	-	1	6	6	13	9		
69	6	4	12	17	33	15	12	6	3	30	52	64	149	93	3	
3	-	-	-	1	1	1	-	-	-	1	4	2	7	1		
72	6	4	12	18	34	16	12	6	3	31	56	66	156	94		
28	2	4	8	7	19	8	4	7	9	37	33	56	135	89	4	
8	2	-	1	1	2	1	-	1	-	3	5	6	14	4		
36	4	4	9	8	21	9	4	8	9	40	38	62	149	93		
11	2	4	3	6	13	1	7	5	2	2	9	17	30	16	5	
2	-	-	-	-	-	-	-	-	1	-	-	-	1	-		
13	2	4	3	6	13	1	7	5	3	2	9	17	31	16		
44	10	2	22	7	31	7	12	12	1	17	33	38	89	60	6	
9	-	-	2	1	3	1	2	-	-	3	3	9	15	9		
53	10	2	24	8	34	8	14	12	1	20	36	47	104	69		
5	1	-	1	-	1	-	1	-	-	-	2	-	2	-	7	
-	-	-	-	-	-	-	-	-	-	-	-	-	-	-		
5	1	-	1	-	1	-	1	-	-	-	2	-	2	-		
19	1	2	7	7	16	8	6	2	1	6	14	19	40	25	8	
-	-	-	-	1	1	1	-	-	-	-	-	1	1	1		
19	1	2	7	8	17	9	6	2	1	6	14	20	41	26		
35	1	2	14	13	29	7	14	8	3	22	37	50	112	66	9	
2	-	1	-	1	2	1	-	1	-	-	2	2	4	3		
37	1	3	14	14	31	8	14	9	3	22	39	52	116	69		
218	24	20	70	62	152	49	61	42	20	118	193	257	588	371	0	
25	2	1	3	5	9	5	2	2	1	8	15	20	44	19		
243	26	21	73	67	161	54	63	44	21	126	208	277	632	390		

RB. 34 Beendete Bewährungsaufsichten in Bayern im Jahr 2015 nach von weniger als zwei Dritteln (§ 57 Abs.2 StGB) nach

STV-Nr.	Straftat	Beendete Bewährungsaufsichten 1) insgesamt	davon wurden									
			Straferlass					Ablauf der Unterstellung				
			zu- sammen	davon nach einer Bewährungszeit von ... Jahren			nach einer Unterstellungszeit von ... Jahren			zu- sammen	da	
				bis ein- schließ- lich 2	mehr als 2 bis ein- schließ- lich 3	mehr als 3	bis unter 1	1 bis ein- schließ- lich 2	mehr als 2		bis unter 1	noch
1	2	3	4	5	6	7	8	9	10			
1	StGB §§ 80 bis 168 und 331 bis 357, außer § 142 Straftaten gegen den Staat, die öffentliche Ordnung und im Amt	M	2	1	-	-	1	-	-	-	-	-
		W	1	-	-	-	-	1	-	1	-	
		I	3	1	-	-	1	-	1	-	1	
2	StGB §§ 174 bis 184 f Straftaten gegen die sexuelle Selbstbestimmung	M	6	3	-	2	1	-	-	1	1	1
		W	-	-	-	-	-	-	-	-	-	-
		I	6	3	-	2	1	-	-	1	1	1
3	StGB §§ 169-173, 185-241 a, außer §§ 222, 229 i.V.m. Verkehrsunfall Andere Straftaten gegen die Person, außer im Straßenverkehr	M	49	20	-	13	7	-	3	4	7	1
		W	6	4	-	1	3	-	-	-	-	-
		I	55	24	-	14	10	-	3	4	7	1
4	StGB §§ 242 bis 248 c Diebstahl und Unterschlagung	M	36	11	2	6	3	-	4	1	5	1
		W	6	3	-	3	-	-	2	-	2	-
		I	42	14	2	9	3	-	6	1	7	1
5	StGB §§ 249 bis 255, 316 a Raub und Erpressung, räuberischer Angriff auf Kraftfahrer	M	11	7	-	3	4	-	-	1	1	-
		W	1	1	-	-	1	-	-	-	-	-
		I	12	8	-	3	5	-	-	1	1	-
6	StGB §§ 257 bis 305 a Andere Vermögens- und Eigentumsdelikte, Urkundendelikte	M	53	23	1	14	8	-	9	5	14	-
		W	15	7	1	6	-	2	1	-	3	-
		I	68	30	2	20	8	2	10	5	17	-
7	StGB §§ 306 bis 330 a, außer § 315 b, 315 c, 316 und 316 a, 323 a i.V.m. Verkehrsunfall Gemeingefährl. einschl. Umwelt-Straftaten	M	4	4	-	1	3	-	-	-	-	-
		W	1	1	-	1	-	-	-	-	-	-
		I	5	5	-	2	3	-	-	-	-	-
8	StGB §§ 142, 315 b, 315 c, 316, 222, 229, 323 a i.V.m. Verkehrsunfall, StVG §§ 21, 22, 22 a, 22 b Straftaten im Straßenverkehr	M	13	8	-	2	6	-	2	-	2	-
		W	-	-	-	-	-	-	-	-	-	-
		I	13	8	-	2	6	-	2	-	2	-
9	Straftaten nach anderen Bundes- und Landesgesetzen (außer StGB und StVG)	M	66	31	-	12	19	-	5	2	7	1
		W	4	2	-	1	1	-	1	-	1	-
		I	70	33	-	13	20	-	6	2	8	1
0	Straftaten insgesamt	M	240	108	3	53	52	-	23	14	37	4
		W	34	18	1	12	5	2	5	-	7	-
		I	274	126	4	65	57	2	28	14	44	4

1) Ohne Unterstellungen im Wege der Gnade und ohne Bewährungsaufsichten, die "aus anderen Gründen" beendet wurden.

allgemeinem Strafrecht aufgrund Aussetzung des Strafrestes bei Verbüßung
Beendigungsgründen und schwersten Straftaten

beendet durch															STV-Nr.
Aufhebung der Unterstellung									Widerruf						
von rungszeit ... Jahren		nach einer Unterstellungsszeit von ... Jahren			zu- sammen	davon Bewährungszeit noch ... Jahren			innerhalb von ... Monaten				zu- sammen	dar. nur oder auch wegen neuer Straftat	
1 bis ein- schließ- lich 2	mehr als 2	bis unter 1	1 bis ein- schließ- lich 2	mehr als 2		bis unter 1	1 bis ein- schließ- lich 2	mehr als 2	weniger als 6	6 bis ein- schließ- lich 12	mehr als 12 bis einschl. 24	mehr als 24			
11	12	13	14	15	16	17	18	19	20	21	22	23	24	25	
-	-	-	-	1	1	1	-	-	-	-	-	-	-	1	
1	-	-	-	-	-	-	-	-	-	-	-	-	-	-	
1	-	-	-	1	1	1	-	-	-	-	-	-	-	-	
-	-	-	1	-	1	-	-	1	-	1	-	-	1	-	
-	-	-	-	-	-	-	-	-	-	-	-	-	-	-	
-	-	-	1	-	1	-	-	1	-	1	-	-	1	-	
6	-	3	2	4	9	3	2	4	-	-	7	6	13	11	
-	-	-	-	-	-	-	-	-	1	-	1	-	2	-	
6	-	3	2	4	9	3	2	4	1	-	8	6	15	11	
4	-	-	3	2	5	2	3	-	-	1	7	7	15	9	
2	-	-	1	-	1	-	-	1	-	-	-	-	-	-	
6	-	-	4	2	6	2	3	1	-	1	7	7	15	9	
1	-	-	1	1	2	-	1	1	-	-	-	1	1	1	
-	-	-	-	-	-	-	-	-	-	-	-	-	-	-	
1	-	-	1	1	2	-	1	1	-	-	-	1	1	1	
12	2	-	5	1	6	3	3	-	-	3	3	4	10	8	
3	-	-	-	-	-	-	-	-	-	-	-	5	5	5	
15	2	-	5	1	6	3	3	-	-	3	3	9	15	13	
-	-	-	-	-	-	-	-	-	-	-	-	-	-	-	
-	-	-	-	-	-	-	-	-	-	-	-	-	-	-	
-	-	-	-	-	-	-	-	-	-	-	-	-	-	-	
2	-	-	2	1	3	1	2	-	-	-	-	-	-	-	
-	-	-	-	-	-	-	-	-	-	-	-	-	-	-	
2	-	-	2	1	3	1	2	-	-	-	-	-	-	-	
6	-	2	3	5	10	2	7	1	-	1	11	6	18	11	
-	1	-	-	-	-	-	-	-	-	-	-	1	1	1	
6	1	2	3	5	10	2	7	1	-	1	11	7	19	12	
31	2	5	17	15	37	12	18	7	-	6	28	24	58	40	
6	1	-	1	-	1	-	-	1	1	-	1	6	8	6	
37	3	5	18	15	38	12	18	8	1	6	29	30	66	46	

STV-Nr.	Straftat	Beendete Bewäh- rungs- auf- sichten 1) ins- gesamt	davon wurden									
			Straferlass					Ablauf der Unterstellung				
			zu- sammen	davon nach einer Bewährungszeit von ... Jahren			nach einer Unterstellungszeit von ... Jahren			zu- sammen	da Bewäh noch	
				bis ein- schließ- lich 2	mehr als 2 bis ein- schließ- lich 3	mehr als 3	bis unter 1	1 bis ein- schließ- lich 2	mehr als 2		bis unter 1	
1	2	3	4	5	6	7	8	9	10			
1	StGB §§ 80 bis 168 und 331 bis 357, außer § 142 Straftaten gegen den Staat, die öffentliche Ordnung und im Amt	M	3	1	-	1	-	-	-	-	-	-
		W	1	-	-	-	-	-	-	-	-	-
		I	4	1	-	1	-	-	-	-	-	-
2	StGB §§ 174 bis 184 f Straftaten gegen die sexuelle Selbstbestimmung	M	-	-	-	-	-	-	-	-	-	-
		W	-	-	-	-	-	-	-	-	-	-
		I	-	-	-	-	-	-	-	-	-	-
3	StGB §§ 169-173, 185-241 a, außer §§ 222, 229 i.V.m. Verkehrsunfall Andere Straftaten gegen die Person, außer im Straßenverkehr	M	4	1	-	-	1	-	-	-	-	-
		W	1	-	-	-	-	-	-	-	-	-
		I	5	1	-	-	1	-	-	-	-	-
4	StGB §§ 242 bis 248 c Diebstahl und Unterschlagung	M	36	19	1	8	10	-	-	1	1	1
		W	7	5	-	1	4	-	-	-	-	-
		I	43	24	1	9	14	-	-	1	1	1
5	StGB §§ 249 bis 255, 316 a Raub und Erpressung, räuberischer Angriff auf Kraftfahrer	M	8	5	-	-	5	-	-	-	-	-
		W	1	1	-	1	-	-	-	-	-	-
		I	9	6	-	1	5	-	-	-	-	-
6	StGB §§ 257 bis 305 a Andere Vermögens- und Eigentumsdelikte, Urkundendelikte	M	14	8	-	4	4	-	-	-	-	-
		W	3	2	-	-	2	-	-	-	-	-
		I	17	10	-	4	6	-	-	-	-	-
7	StGB §§ 306 bis 330 a, außer § 315 b, 315 c, 316 und 316 a, 323 a i.V.m. Verkehrsunfall Gemeingefährl. einschl. Umwelt-Straftaten	M	1	1	-	-	1	-	-	-	-	-
		W	-	-	-	-	-	-	-	-	-	-
		I	1	1	-	-	1	-	-	-	-	-
8	StGB §§ 142, 315 b, 315 c, 316, 222, 229, 323 a i.V.m. Verkehrsunfall, StVG §§ 21, 22, 22 a, 22 b Straftaten im Straßenverkehr	M	4	1	-	-	1	-	-	-	-	-
		W	1	1	-	1	-	-	-	-	-	-
		I	5	2	-	1	1	-	-	-	-	-
9	Straftaten nach anderen Bundes- und Landesgesetzen (außer StGB und StVG)	M	189	117	3	54	60	-	2	2	4	1
		W	33	22	-	9	13	-	-	1	1	1
		I	222	139	3	63	73	-	2	3	5	2
0	Straftaten insgesamt	M	259	153	4	67	82	-	2	3	5	2
		W	47	31	-	12	19	-	-	1	1	1
		I	306	184	4	79	101	-	2	4	6	3

1) Ohne Unterstellungen im Wege der Gnade und ohne Bewährungsaufsichten, die "aus anderen Gründen" beendet wurden.

nach allgemeinem Strafrecht aufgrund Straf-(Rest-) Aussetzung
gründungen und schwersten Straftaten

beendet durch															STV-Nr.
Aufhebung der Unterstellung									Widerruf						
von rungszeit ... Jahren		nach einer Unterstellungszeit von ... Jahren			zu- sammen	davon Bewährungszeit noch ... Jahren			innerhalb von ... Monaten				zu- sammen	dar- nur oder auch wegen neuer Straftat	
1 bis ein- schließ- lich 2	mehr als 2	bis unter 1	1 bis ein- schließ- lich 2	mehr als 2		bis unter 1	1 bis ein- schließ- lich 2	mehr als 2	weniger als 6	6 bis ein- schließ- lich 12	mehr als 12 bis einschl. 24	mehr als 24			
11	12	13	14	15	16	17	18	19	20	21	22	23	24	25	
-	-	-	-	1	1	-	1	-	-	-	1	-	1	-	1
-	-	-	-	-	-	-	-	-	-	-	-	1	1	-	-
-	-	-	-	1	1	-	1	-	-	-	1	1	2	-	-
-	-	-	-	-	-	-	-	-	-	-	-	-	-	-	2
-	-	-	-	-	-	-	-	-	-	-	-	-	-	-	-
-	-	-	-	-	-	-	-	-	-	-	-	3	3	2	3
-	-	-	-	-	-	-	-	-	-	-	1	-	1	1	-
-	-	-	-	-	-	-	-	-	-	-	1	3	4	3	-
-	-	-	-	1	1	1	-	-	-	2	6	7	15	9	4
-	-	-	-	-	-	-	-	-	-	2	-	-	2	1	-
-	-	-	-	1	1	1	-	-	-	4	6	7	17	10	-
-	-	-	-	-	-	-	-	-	-	-	1	2	3	2	5
-	-	-	-	-	-	-	-	-	-	-	-	-	-	-	-
-	-	-	-	-	-	-	-	-	-	-	1	2	3	2	-
-	-	-	-	2	2	2	-	-	-	2	1	1	4	2	6
-	-	-	-	-	-	-	-	-	-	-	-	1	1	1	-
-	-	-	-	2	2	2	-	-	-	2	1	2	5	3	-
-	-	-	-	-	-	-	-	-	-	-	-	-	-	-	7
-	-	-	-	-	-	-	-	-	-	-	-	-	-	-	-
-	-	-	-	-	-	-	-	-	-	-	-	-	-	-	-
-	-	-	-	-	-	-	-	-	-	-	1	2	3	1	8
-	-	-	-	-	-	-	-	-	-	-	-	-	-	-	-
-	-	-	-	-	-	-	-	-	-	-	1	2	3	1	-
3	-	1	7	6	14	4	4	6	-	5	17	32	54	40	9
-	-	-	1	5	6	3	2	1	-	-	2	2	4	3	-
3	-	1	8	11	20	7	6	7	-	5	19	34	58	43	-
3	-	1	7	10	18	7	5	6	-	9	27	47	83	56	0
-	-	-	1	5	6	3	2	1	-	2	3	4	9	6	-
3	-	1	8	15	24	10	7	7	-	11	30	51	92	62	-

STV-Nr.	Straftaten Hauptdeliktsgruppe	M W I	Been- dete Bewäh- rungs- auf- sichten ins- gesamt 1)	Bewährung 2) (einschl. Aufhebung der Unterstellung)							
				die Unterstellten waren früher					außerdem: weitere bestehende Unterstellungen unter		
				nicht verurteilt	verurteilt				Bewäh- rungs- aufsicht	Füh- rungs- aufsicht	
					aber nicht unter BWA oder FA	unter BWA	unter FA	unter BWA und FA			
1	2	3	4	5	6	7	8				
1	StGB §§ 80 bis 168 und 331 bis 357, außer § 142 Straftaten gegen den Staat, die öffentliche Ordnung und im Amt	M W I	65 6 71	10 - 10	15 3 18	16 1 17	- - -	- - -	- - -	- - -	
2	StGB §§ 174 bis 184 f Straftaten gegen die sexuelle Selbstbestimmung	M W I	70 - 70	27 - 27	11 - 11	12 - 12	1 - 1	- - -	- - -	1 - 1	
3	StGB §§ 169-173, 185-241 a, außer §§ 222, 229 i.V.m. Verkehrsunfall Andere Straftaten gegen die Person, außer im Straßenverkehr	M W I	703 43 746	50 6 56	180 6 186	163 14 177	2 - 2	2 2 4	- - -	2 2 4	
4	StGB §§ 242 bis 248 c Diebstahl und Unterschlagung	M W I	424 56 480	37 8 45	93 16 109	79 11 90	2 - 2	- - -	- - -	1 - 1	
5	StGB §§ 249 bis 255, 316 a Raub und Erpressung, räuberischer Angriff auf Kraftfahrer	M W I	205 8 213	19 2 21	60 2 62	38 1 39	1 - 1	2 - 2	- - -	3 - 3	
6	StGB §§ 257 bis 305 a Andere Vermögens- und Eigentumsdelikte, Urkundendelikte	M W I	177 37 214	10 5 15	36 10 46	40 10 50	- - -	- - -	- - -	- - -	
7	StGB §§ 306 bis 330 a, außer § 315 b, 315 c, 316 und 316 a, 323 a i.V.m. Verkehrsunfall Gemeingefährliche einschl. Umwelt-Straftaten	M W I	21 1 22	3 - 3	4 - 4	4 - 4	- - -	- - -	- - -	- - -	
8	StGB §§ 142, 315 b, 315 c, 316, 222, 229, 323 a i.V.m. Verkehrsunfall, StVG §§ 21, 22, 22 a, 22 b Straftaten im Straßenverkehr	M W I	65 1 66	5 1 6	19 - 19	15 - 15	- - -	- - -	- - -	- - -	
9	Straftaten nach anderen Bundes- und Landesgesetzen (außer StGB und StVG)	M W I	297 33 330	49 12 61	79 11 90	44 4 48	5 - 5	5 1 6	- - -	10 1 11	
0	Straftaten insgesamt	M W I	2 027 185 2 212	210 34 244	497 48 545	411 41 452	11 - 11	9 3 12	- - -	17 3 20	

1) Ohne Bewährungsaufsichten, die "aus anderen Gründen" beendet wurden. - 2) Erlass der Jugendstrafe, Tilgung des Schuldspruchs (§30)

nach früheren Verurteilungen und Unterstellungen sowie schwersten Straftaten

davon wurden beendet durch														STV-Nr.
Einbeziehung in ein neues Urteil							Widerruf (einschl. Verhängung der Jugendstrafe)							
die Unterstellten waren früher					außerdem: weitere bestehende Unterstellungen unter		die Unterstellten waren früher					außerdem: weitere bestehende Unterstellungen unter		
nicht verurteilt	verurteilt		verurteilt		Bewäh- rungs- aufsicht	Füh- rungs- aufsicht	nicht verurteilt	verurteilt				Bewäh- rungs- aufsicht	Füh- rungs- aufsicht	
	aber nicht unter BWA oder FA	unter BWA	unter FA	unter BWA und FA				aber nicht unter BWA oder FA	unter BWA	unter FA	unter BWA und FA			
9	10	11	12	13	14	15	16	17	18	19	20	21	22	
-	5	2	-	-	-	-	1	6	9	-	1	-	-	1
-	-	1	-	-	-	-	-	1	-	-	-	-	-	-
-	5	3	-	-	-	-	1	7	9	-	1	-	-	-
3	5	3	-	-	-	-	2	3	2	-	1	-	1	2
-	-	-	-	-	-	-	-	-	-	-	-	-	-	-
3	5	3	-	-	-	-	2	3	2	-	1	-	1	-
9	86	68	-	-	-	-	4	60	71	1	7	-	6	3
-	7	-	-	-	-	-	-	3	5	-	-	-	-	-
9	93	68	-	-	-	-	4	63	76	1	7	-	6	-
4	68	32	-	-	-	-	4	60	43	-	2	-	1	4
1	8	5	-	-	-	-	2	2	3	-	-	-	-	-
5	76	37	-	-	-	-	6	62	46	-	2	-	1	-
10	21	11	-	-	-	-	7	15	21	-	-	-	-	5
-	1	-	-	-	-	-	-	1	1	-	-	-	-	-
10	22	11	-	-	-	-	7	16	22	-	-	-	-	-
2	20	14	-	-	-	-	3	21	31	-	-	-	-	6
1	5	1	-	-	-	-	2	1	2	-	-	-	-	-
3	25	15	-	-	-	-	5	22	33	-	-	-	-	-
2	3	-	-	-	-	-	1	2	2	-	-	-	-	7
-	-	-	-	-	-	-	-	-	1	-	-	-	-	-
2	3	-	-	-	-	-	1	2	3	-	-	-	-	-
2	8	5	-	-	-	-	-	4	6	-	1	-	-	8
-	-	-	-	-	-	-	-	-	-	-	-	-	-	-
2	8	5	-	-	-	-	-	4	6	-	1	-	-	-
3	23	17	-	-	-	-	11	31	28	1	1	-	1	9
1	1	-	-	-	-	-	1	-	2	-	-	-	-	-
4	24	17	-	-	-	-	12	31	30	1	1	-	1	-
35	239	152	-	-	-	-	33	202	213	2	13	-	9	0
3	22	7	-	-	-	-	5	8	14	-	-	-	-	-
38	261	159	-	-	-	-	38	210	227	2	13	-	9	-

Abs. 2 JGG), Ablauf der Unterstellungszeit (§ 24 Abs. 1 JGG), Aufhebung der Unterstellung (§ 24 Abs. 2 JGG).

RB. 41 Ausgewählte beendete Bewährungsaufsichten
nach Beendigungsgründen

STV-Nr.	Straftaten Hauptdeliktgruppe	Aussetzung der Verhängung der Jugendstrafe nach § 27 JGG	Bewährungsaufsicht 1) aufgrund					zu- sammen		
			Strafaussetzung zur Bewährung bei Jugendstrafe nach		Aussetzung des Restes einer Jugend- strafe nach § 88 JGG	erneuter Anord- nung nach § 24 Abs. 2 JGG	Vorbe- wäh- rung nach §61,61b Abs. 1 S. 2 JGG		Straf- (Rest-) Aus- setzung nach §§ 35, 36 BtMG	
			§ 21 JGG	§ 30 JGG						1
1	StGB §§ 80 bis 168 und 331 bis 357, außer § 142 Straftaten gegen den Staat, die öffentliche Ordnung und im Amt	M W I	6 - 6	35 5 40	4 - 4	20 1 21	- - -	- - -	1 - 1	66 6 72
2	StGB §§ 174 bis 184 f Straftaten gegen die sexuelle Selbstbestimmung	M W I	3 - 3	48 - 48	3 - 3	16 - 16	- - -	- - -	- - -	70 - 70
3	StGB §§ 169-173, 185-241 a, außer §§ 222, 229 i.V.m. Verkehrsunfall Andere Straftaten gegen die Person, außer im Straßenverkehr	M W I	32 3 35	411 28 439	30 3 33	221 7 228	- - -	2 2 4	4 - 4	700 43 743
4	StGB §§ 242 bis 248 c Diebstahl und Unterschlagung	M W I	19 9 28	264 37 301	23 4 27	106 6 112	- - -	2 - 2	7 - 7	421 56 477
5	StGB §§ 249 bis 255, 316 a Raub und Erpressung, räuberischer Angriff auf Kraftfahrer	M W I	9 1 10	111 4 115	4 - 4	78 3 81	- - -	- - -	3 - 3	205 8 213
6	StGB §§ 257 bis 305 a Andere Vermögens- und Eigentumsdelikte, Urkundendelikte	M W I	11 6 17	113 18 131	8 1 9	42 10 52	- 1 1	1 - 1	1 - 1	176 36 212
7	StGB §§ 306 bis 330 a, außer § 315 b, 315 c, 316 und 316 a, 323 a i.V.m. Verkehrsunfall Gemeingefährliche einschl. Umwelt-Straftaten	M W I	- - -	13 1 14	1 - 1	7 - 7	- - -	- - -	- - -	21 1 22
8	StGB §§ 142, 315 b, 315 c, 316, 222, 229, 323 a i.V.m. Verkehrsunfall, StVG §§ 21, 22, 22 a, 22 b Straftaten im Straßenverkehr	M W I	1 - 1	48 1 49	4 - 4	11 - 11	- - -	- - -	- - -	64 1 65
9	Straftaten nach anderen Bundes- und Landesgesetzen (außer StGB und StVG)	M W I	19 6 25	189 21 210	11 2 13	53 3 56	- - -	1 - 1	25 1 26	298 33 331
0	Straftaten insgesamt	M W I	100 25 125	1 232 115 1 347	88 10 98	554 30 584	- 1 1	6 2 8	41 1 42	2 021 184 2 205

1) Ohne Unterstellung im Wege der Gnade und ohne Bewährungsaufsichten, die "aus anderen Gründen beendet" wurden.

nach Jugendstrafrecht in Bayern im Jahr 2015
und schwersten Straftaten

davon wurden beendet durch								STV-Nr.	Straftaten Hauptdeliktsgruppe
Tilgung des Schuld- spruchs/ Erlass der Jugendstrafe	Ablauf der Unterstel- lungszeit nach § 24 Abs. 1 JGG	Aufhebung der Unter- stellung nach § 24 Abs. 2 JGG	Einbe- ziehung in ein neues Urteil	Widerruf	Verhängung der Jugend- strafe nach § 30 Abs. 1 JGG	Verhängung der Jugendstrafe nach § 61b JGG			
						ohne Bewährung	mit Bewährung		
9	10	11	12	13	14	15	16		
16	23	2	7	17	-	1	-	M 1	StGB §§ 80 bis 168 und 331 bis 357, außer § 142 Straftaten gegen den Staat, die öffentliche Ordnung und im Amt
2	2	-	1	1	-	-	-	W	
18	25	2	8	18	-	1	-	I	
25	24	2	11	7	1	-	-	M 2	StGB §§ 174 bis 184 f Straftaten gegen die sexuelle Selbstbestimmung
-	-	-	-	-	-	-	-	W	
25	24	2	11	7	1	-	-	I	
165	220	8	161	142	1	1	2	M 3	StGB §§ 169-173, 185-241 a, außer §§ 222, 229 i.V.m. Verkehrsunfall Andere Straftaten gegen die Person, außer im Straßenverkehr
17	9	1	7	7	-	1	1	W	
182	229	9	168	149	1	2	3	I	
87	112	10	100	107	2	3	-	M 4	StGB §§ 242 bis 248 c Diebstahl und Unterschlagung
19	16	-	13	7	-	-	1	W	
106	128	10	113	114	2	3	1	I	
38	77	5	42	39	4	-	-	M 5	StGB §§ 249 bis 255, 316 a Raub und Erpressung, räuberischer Angriff auf Kraftfahrer
2	3	-	1	2	-	-	-	W	
40	80	5	43	41	4	-	-	I	
37	45	4	35	53	1	-	1	M 6	StGB §§ 257 bis 305 a Andere Vermögens- und Eigentumsdelikte, Urkundendelikte
13	12	-	6	4	1	-	-	W	
50	57	4	41	57	2	-	1	I	
3	5	3	5	5	-	-	-	M 7	StGB §§ 306 bis 330 a, außer § 315 b, 315 c, 316 und 316 a, 323 a i.V.m. Verkehrsunfall Gemeingefährliche einschl. Umwelt-Straftaten
-	-	-	-	1	-	-	-	W	
3	5	3	5	6	-	-	-	I	
15	23	1	15	10	-	-	-	M 8	StGB §§ 142, 315 b, 315 c, 316, 222, 229, 323 a i.V.m. Verkehrsunfall, StVG §§ 21, 22, 22 a, 22 b Straftaten im Straßenverkehr
1	-	-	-	-	-	-	-	W	
16	23	1	15	10	-	-	-	I	
83	87	11	43	72	-	1	1	M 9	Straftaten nach anderen Bundes- und Landesgesetzen (außer StGB und StVG)
14	13	1	2	3	-	-	-	W	
97	100	12	45	75	-	1	1	I	
469	616	46	419	452	9	6	4	M 0	Straftaten insgesamt
68	55	2	30	25	1	1	2	W	
537	671	48	449	477	10	7	6	I	

RB. 42 Beendete Bewährungsaufsichten aufgrund Aussetzung der
nach Beendigungsgründen

STV-Nr.	Straftaten Hauptdeliktgruppe	Beendete Bewährungs- auf- sichten 1) ins- gesamt	davon wurden											
			Tilgung des Schuldspruchs				Ablauf der Unterstellungszeit (§ 24 Abs. 1 JGG)							
			ins- gesamt	davon nach einer Bewährungszeit von ... Jahren			nach einer Unterstellungszeit von ... Jahren			zu- sammen	davon Bewährungszeit noch ... Jahren			
				bis ein- schließ- lich 2	mehr als 2 bis ein- schließ- lich 3	mehr als 3	bis unter 1	1 bis ein- schließ- lich 2	mehr als 2		bis unter 1	1 bis ein- schließ- lich 2	mehr als 2	
1	2	3	4	5	6	7	8	9	10	11	12			
1	Straftaten gegen den Staat, die öffentliche Ordnung und im Amt 2)	M	6	2	2	-	-	-	2	-	2	-	2	-
		W	-	-	-	-	-	-	-	-	-	-	-	-
		I	6	2	2	-	-	-	2	-	2	-	2	-
2	StGB §§ 174 bis 184 f Straftaten gegen die sexuelle Selbstbestimmung	M	3	-	-	-	-	-	-	-	-	-	-	-
		W	-	-	-	-	-	-	-	-	-	-	-	-
		I	3	-	-	-	-	-	-	-	-	-	-	-
3	Andere Straftaten gegen die Person, außer im Straßen- verkehr 2)	M	32	14	14	-	-	-	1	-	1	-	1	-
		W	3	3	3	-	-	-	-	-	-	-	-	-
		I	35	17	17	-	-	-	1	-	1	-	1	-
4	StGB §§ 242 bis 248 c Diebstahl und Unterschlagung	M	19	8	6	2	-	-	1	-	1	-	1	-
		W	9	5	5	-	-	-	1	-	1	-	1	-
		I	28	13	11	2	-	-	2	-	2	-	2	-
5	StGB §§ 249 bis 255, 316 a Raub und Erpressung, räube- rischer Angriff auf Kraftfahrer	M	9	3	3	-	-	-	-	-	-	-	-	-
		W	1	1	1	-	-	-	-	-	-	-	-	-
		I	10	4	4	-	-	-	-	-	-	-	-	-
6	StGB §§ 257 bis 305 a Andere Vermögens- und Eigentums- delikte, Urkundendelikte	M	11	4	4	-	-	-	1	-	1	-	1	-
		W	6	4	4	-	-	-	-	-	-	-	-	-
		I	17	8	8	-	-	-	1	-	1	-	1	-
7	Gemeingefährliche einschließ- lich Umwelt-Straftaten 2)	M	-	-	-	-	-	-	-	-	-	-	-	-
		W	-	-	-	-	-	-	-	-	-	-	-	-
		I	-	-	-	-	-	-	-	-	-	-	-	-
8	Straftaten im Straßenverkehr 2)	M	1	1	1	-	-	-	-	-	-	-	-	-
		W	-	-	-	-	-	-	-	-	-	-	-	-
		I	1	1	1	-	-	-	-	-	-	-	-	-
9	Straftaten nach anderen Bundes- und Landesgesetzen (außer StGB und StVG)	M	19	12	12	-	-	-	1	-	1	-	1	-
		W	6	4	4	-	-	-	-	-	-	-	-	-
		I	25	16	16	-	-	-	1	-	1	-	1	-
0	Straftaten insgesamt	M	100	44	42	2	-	-	6	-	6	-	6	-
		W	25	17	17	-	-	-	1	-	1	-	1	-
		I	125	61	59	2	-	-	7	-	7	-	7	-

1) Ohne Bewährungsaufsichten, die "aus anderen Gründen beendet" wurden.

2) Zu den Paragraphen der Hauptdeliktgruppen ... gehören

1 StGB §§ 80 bis 168 und 331 bis 357, außer § 142

3 StGB §§ 169-173, 185-241a, außer §§ 222, 229 i.V.m. Verkehrsunfall

7 StGB §§ 306 bis 330 a, außer § 315b, 315c, 316 und 316a, 323a i.V.m. Verkehrsunfall

8 StGB §§ 142, 315b, 315c, 316, 222, 229, 323a i.V.m. Verkehrsunfall, StVG §§ 21, 22, 22a, 22b

Verhängung der Jugendstrafe nach § 27 JGG in Bayern im Jahr 2015
und schwersten Straftaten

beendet durch																			STV-Nr.
Aufhebung der Unterstellung (§ 24 Abs. 2 JGG)						Einbeziehung in ein neues Urteil	Verhängung der Jugendstrafe (§ 30 JGG)					Verhängung der Jugendstrafe (§ 61 JGG)							
nach einer Unterstellungszeit von ... Jahren			zu- sammen	davon Bewährungszeit noch ... Jahren			innerhalb von ... Monaten				dar. nur oder auch wegen neuer Straftat	innerhalb von ... Monaten				zu- sammen			
bis unter 1	1 bis ein- schließ- lich 2	mehr als 2		bis unter 1	1 bis ein- schließ- lich 2		mehr als 2	weniger als 6	6 bis unter 12	12 bis unter 24		24 oder mehr	weniger als 6	6 bis unter 12	12 bis unter 24		24 oder mehr		
13	14	15	16	17	18	19	20	21	22	23	24	25	26	27	28	29	30	31	
-	-	-	-	-	-	-	1	-	-	-	-	-	-	1	-	-	-	1	1
-	-	-	-	-	-	-	1	-	-	-	-	-	-	-	-	-	-	-	-
-	-	-	-	-	-	-	1	-	-	-	-	-	-	1	-	-	-	-	-
1	-	-	1	1	-	-	1	-	1	-	-	1	1	-	-	-	-	-	2
1	-	-	1	1	-	-	1	-	1	-	-	1	1	-	-	-	-	-	-
-	-	1	1	1	-	-	14	1	-	-	-	1	1	-	-	-	1	1	3
-	-	-	-	-	-	-	-	-	-	-	-	-	-	-	-	-	-	-	-
-	-	1	1	1	-	-	14	1	-	-	-	1	1	-	-	-	1	1	3
-	-	-	-	-	-	-	7	-	1	1	-	2	1	1	-	-	-	1	4
-	-	-	-	-	-	-	2	-	-	-	-	-	-	-	1	-	-	1	1
-	-	-	-	-	-	-	9	-	1	1	-	2	1	1	1	-	-	2	2
-	-	-	-	-	-	-	2	1	1	1	1	4	-	-	-	-	-	-	5
-	-	-	-	-	-	-	-	-	-	-	-	-	-	-	-	-	-	-	-
-	-	-	-	-	-	-	2	1	1	1	1	4	-	-	-	-	-	-	-
-	-	-	-	-	-	-	5	-	-	1	-	1	1	-	-	-	-	-	6
-	-	-	-	-	-	-	1	-	-	1	-	1	-	-	-	-	-	-	-
-	-	-	-	-	-	-	6	-	-	2	-	2	1	-	-	-	-	-	-
-	-	-	-	-	-	-	-	-	-	-	-	-	-	-	-	-	-	-	-
-	-	-	-	-	-	-	-	-	-	-	-	-	-	-	-	-	-	-	-
-	-	-	-	-	-	-	-	-	-	-	-	-	-	-	-	-	-	-	-
-	-	-	-	-	-	-	-	-	-	-	-	-	-	-	-	-	-	-	-
-	-	-	-	-	-	-	-	-	-	-	-	-	-	-	-	-	-	-	-
1	-	-	1	-	1	-	4	-	-	-	-	-	-	-	1	-	-	1	9
-	-	-	-	-	-	-	2	-	-	-	-	-	-	-	-	-	-	-	-
1	-	-	1	-	1	-	6	-	-	-	-	-	-	-	1	-	-	-	1
2	-	1	3	2	1	-	34	2	3	3	1	9	4	2	1	-	1	4	0
-	-	-	-	-	-	-	5	-	-	1	-	1	-	-	1	-	-	1	1
2	-	1	3	2	1	-	39	2	3	4	1	10	4	2	2	-	1	5	5

STV-Nr.	Straftaten Hauptdeliktgruppe	Been- dete Bewäh- rungs- auf- sichten 1) ins- gesamt	davon wurden											
			Erlass der Jugendstrafe				Ablauf der Unterstellungszeit (§ 24 Abs. 1 JGG)							
			ins- gesamt	davon nach einer Bewährungszeit von ... Jahren			nach einer Unterstellungszeit von ... Jahren			zu- sammen	davon Bewährungszeit noch ... Jahren			
				bis ein- schließ- lich 2	mehr als 2 bis ein- schließ- lich 3	mehr als 3	bis unter 1	1 bis ein- schließ- lich 2	mehr als 2		bis unter 1	1 bis ein- schließ- lich 2	mehr als 2	
1	2	3	4	5	6	7	8	9	10	11	12			
1	Straftaten gegen den Staat, die öffentliche Ordnung und im Amt 2)	M	35	10	5	3	2	-	11	1	12	4	8	-
		W	5	2	2	-	-	-	1	-	1	-	1	-
		I	40	12	7	3	2	-	12	1	13	4	9	-
2	StGB §§ 174 bis 184 f Straftaten gegen die sexuelle Selbstbestimmung	M	48	22	8	8	6	-	15	1	16	-	16	-
		W	-	-	-	-	-	-	-	-	-	-	-	-
		I	48	22	8	8	6	-	15	1	16	-	16	-
3	Andere Straftaten gegen die Person, außer im Straßen- verkehr 2)	M	411	115	53	42	20	-	101	9	110	8	102	-
		W	28	10	2	5	3	-	6	-	6	-	6	-
		I	439	125	55	47	23	-	107	9	116	8	108	-
4	StGB §§ 242 bis 248 c Diebstahl und Unterschlagung	M	263	55	30	14	11	1	61	9	71	4	67	-
		W	37	13	7	3	3	-	11	-	11	1	10	-
		I	300	68	37	17	14	1	72	9	82	5	77	-
5	StGB §§ 249 bis 255, 316 a Raub und Erpressung, räube- rischer Angriff auf Kraftfahrer	M	111	19	7	8	4	-	42	-	42	2	39	1
		W	4	1	1	-	-	-	1	-	1	-	1	-
		I	115	20	8	8	4	-	43	-	43	2	40	1
6	StGB §§ 257 bis 305 a Andere Vermögens- und Eigentums- delikte, Urkundendelikte	M	113	26	11	6	9	-	28	2	30	5	25	-
		W	18	6	5	-	1	-	6	2	8	2	6	-
		I	131	32	16	6	10	-	34	4	38	7	31	-
7	Gemeingefährliche einschließ- lich Umwelt-Straftaten 2)	M	13	2	-	-	2	-	3	-	3	-	3	-
		W	1	-	-	-	-	-	-	-	-	-	-	-
		I	14	2	-	-	2	-	3	-	3	-	3	-
8	Straftaten im Straßenverkehr 2)	M	48	12	8	2	2	-	14	-	14	1	12	1
		W	1	1	-	1	-	-	-	-	-	-	-	-
		I	49	13	8	3	2	-	14	-	14	1	12	1
9	Straftaten nach anderen Bundes- und Landesgesetzen (außer StGB und StVG)	M	189	44	21	12	11	-	56	4	60	5	55	-
		W	21	7	5	-	2	-	11	-	11	1	10	-
		I	210	51	26	12	13	-	67	4	71	6	65	-
0	Straftaten insgesamt	M	1 231	305	143	95	67	1	331	26	358	29	327	2
		W	115	40	22	9	9	-	36	2	38	4	34	-
		I	1 346	345	165	104	76	1	367	28	396	33	361	2

1) Ohne Bewährungsaufsichten, die "aus anderen Gründen beendet" wurden.

2) Zu den Paragrafen der Hauptdeliktgruppen ... gehören

1 StGB §§ 80 bis 168 und 331 bis 357, außer § 142

3 StGB §§ 169-173, 185-241a, außer §§ 222, 229 i.V.m. Verkehrsunfall

7 StGB §§ 306 bis 330a, außer § 315b, 315c, 316 und 316a, 323a i.V.m. Verkehrsunfall

8 StGB §§ 142, 315b, 315c, 316, 222, 229, 323a i.V.m. Verkehrsunfall, StVG §§ 21, 22, 22a, 22b

Bewährung bei Jugendstrafe nach § 21 JGG in Bayern im Jahr 2015
und schwersten Straftaten

beendet durch															STV-Nr.
Aufhebung der Unterstellung (§ 24 Abs. 2 JGG)							Einbeziehung in ein neues Urteil	Widerruf							
nach einer Unterstellungszeit von ... Jahren			zu- sammen	davon Bewährungszeit noch ... Jahren				innerhalb von ... Monaten				zu- sammen	dar. nur oder auch wegen neuer Straftat		
bis unter 1	1 bis ein- schließ- lich 2	mehr als 2		bis unter 1	1 bis ein- schließ- lich 2	mehr als 2		weniger als 6	6 bis unter 12	12 bis unter 24	24 oder mehr				
13	14	15	16	17	18	19	20	21	22	23	24	25	26		
-	-	-	-	-	-	-	5	2	3	2	1	8	2	1	
-	-	-	-	-	-	-	1	-	-	1	-	1	-	-	
-	-	-	-	-	-	-	6	2	3	3	1	9	2	-	
-	-	-	-	-	-	-	7	-	1	1	1	3	-	2	
-	-	-	-	-	-	-	-	-	-	-	-	-	-	-	
-	-	-	-	-	-	-	7	-	1	1	1	3	-	-	
1	1	-	2	1	-	1	108	10	24	24	18	76	36	3	
-	1	-	1	-	1	-	7	-	3	1	-	4	1	-	
1	2	-	3	1	1	1	115	10	27	25	18	80	37	-	
1	1	2	4	2	2	-	76	13	21	12	11	57	18	4	
-	-	-	-	-	-	-	9	1	-	1	2	4	1	-	
1	1	2	4	2	2	-	85	14	21	13	13	61	19	-	
-	1	-	1	-	1	-	33	3	6	5	2	16	7	5	
-	-	-	-	-	-	-	-	-	2	-	-	2	1	-	
-	1	-	1	-	1	-	33	3	8	5	2	18	8	-	
-	3	1	4	2	2	-	24	8	9	6	6	29	13	6	
-	-	-	-	-	-	-	3	1	-	-	-	1	1	-	
-	3	1	4	2	2	-	27	9	9	6	6	30	14	-	
-	1	-	1	1	-	-	5	-	-	-	2	2	2	7	
-	-	-	-	-	-	-	-	-	1	-	-	1	-	-	
-	1	-	1	1	-	-	5	-	1	-	2	3	2	-	
-	1	-	1	-	1	-	13	1	4	3	-	8	1	8	
-	-	-	-	-	-	-	-	-	-	-	-	-	-	-	
-	1	-	1	-	1	-	13	1	4	3	-	8	1	-	
1	7	1	9	3	6	-	33	7	18	14	4	43	10	9	
-	-	1	1	-	1	-	-	1	-	1	-	2	-	-	
1	7	2	10	3	7	-	33	8	18	15	4	45	10	-	
3	15	4	22	9	12	1	304	44	86	67	45	242	89	0	
-	1	1	2	-	2	-	20	3	6	4	2	15	4	-	
3	16	5	24	9	14	1	324	47	92	71	47	257	93	-	

STV-Nr.	Straftaten Hauptdeliktgruppe	Beendete Bewäh- rungs- auf- sichten 1) ins- gesamt	davon wurden											
			Erlass der Jugendstrafe			Ablauf der Unterstellungszeit (§ 24 Abs. 1 JGG)								
			ins- gesamt	davon nach einer Bewährungszeit von ... Jahren			nach einer Unterstellungszeit von ... Jahren			zu- sammen	davon Bewährungszeit noch ... Jahren			
				bis ein- schließ- lich 2	mehr als 2 bis ein- schließ- lich 3	mehr als 3	bis unter 1	1 bis ein- schließ- lich 2	mehr als 2		bis unter 1	1 bis ein- schließ- lich 2	mehr als 2	
1	2	3	4	5	6	7	8	9	10	11	12			
1	Straftaten gegen den Staat, die öffentliche Ordnung und im Amt 2)	M	4	1	1	-	-	-	-	1	1	-	1	-
		W	-	-	-	-	-	-	-	-	-	-	-	-
		I	4	1	1	-	-	-	-	1	1	-	1	-
2	StGB §§ 174 bis 184 f Straftaten gegen die sexuelle Selbstbestimmung	M	3	1	-	1	-	-	-	-	-	-	-	-
		W	-	-	-	-	-	-	-	-	-	-	-	-
		I	3	1	-	1	-	-	-	-	-	-	-	-
3	Andere Straftaten gegen die Person, außer im Straßen- verkehr 2)	M	30	8	5	2	1	-	6	2	8	2	6	-
		W	3	2	1	1	-	-	1	-	1	-	1	-
		I	33	10	6	3	1	-	7	2	9	2	7	-
4	StGB §§ 242 bis 248 c Diebstahl und Unterschlagung	M	23	9	7	1	1	-	3	1	4	1	3	-
		W	4	-	-	-	-	-	1	-	1	-	1	-
		I	27	9	7	1	1	-	4	1	5	1	4	-
5	StGB §§ 249 bis 255, 316 a Raub und Erpressung, räube- rischer Angriff auf Kraftfahrer	M	4	2	-	2	-	-	1	-	1	-	1	-
		W	-	-	-	-	-	-	-	-	-	-	-	-
		I	4	2	-	2	-	-	1	-	1	-	1	-
6	StGB §§ 257 bis 305 a Andere Vermögens- und Eigentums- delikte, Urkundendelikte	M	8	3	1	2	-	-	-	1	1	1	-	-
		W	1	-	-	-	-	-	-	-	-	-	-	-
		I	9	3	1	2	-	-	-	1	1	1	-	-
7	Gemeingefährliche einschließ- lich Umwelt-Straftaten 2)	M	1	-	-	-	-	-	-	-	-	-	-	-
		W	-	-	-	-	-	-	-	-	-	-	-	-
		I	1	-	-	-	-	-	-	-	-	-	-	-
8	Straftaten im Straßenverkehr 2)	M	4	1	1	-	-	-	2	-	2	1	1	-
		W	-	-	-	-	-	-	-	-	-	-	-	-
		I	4	1	1	-	-	-	2	-	2	1	1	-
9	Straftaten nach anderen Bundes- und Landesgesetzen (außer StGB und StVG)	M	11	6	3	2	1	-	1	-	1	-	1	-
		W	2	-	-	-	-	-	2	-	2	1	1	-
		I	13	6	3	2	1	-	3	-	3	1	2	-
0	Straftaten insgesamt	M	88	31	18	10	3	-	13	5	18	5	13	-
		W	10	2	1	1	-	-	4	-	4	1	3	-
		I	98	33	19	11	3	-	17	5	22	6	16	-

1) Ohne Bewährungsaufsichten, die "aus anderen Gründen beendet" wurden.

2) Zu den Paragrafen der Hauptdeliktgruppen ... gehören

1 StGB §§ 80 bis 168 und 331 bis 357, außer § 142

3 StGB §§ 169-173, 185-241a, außer §§ 222, 229 i.V.m. Verkehrsunfall

7 StGB §§ 306 bis 330a, außer § 315b, 315c, 316 und 316a, 323a i.V.m. Verkehrsunfall

8 StGB §§ 142, 315b, 315c, 316, 222, 229, 323a i.V.m. Verkehrsunfall, StVG §§ 21, 22, 22a, 22b

Bewährung bei Jugendstrafe nach § 30 JGG in Bayern im Jahr 2015
und schwersten Straftaten

beendet durch														STV-Nr.
Aufhebung der Unterstellung (§ 24 Abs. 2 JGG)							Einbeziehung in ein neues Urteil	Widerruf						
nach einer Unterstellungszeit von ... Jahren			zu- sammen	davon Bewährungszeit noch ... Jahren				innerhalb von ... Monaten				zu- sammen	dar. nur oder auch wegen neuer Straftat	
bis unter 1	1 bis ein- schließ- lich 2	mehr als 2		bis unter 1	1 bis ein- schließ- lich 2	mehr als 2		weniger als 6	6 bis unter 12	12 bis unter 24	24 oder mehr			
13	14	15	16	17	18	19	20	21	22	23	24	25	26	
-	-	-	-	-	-	-	-	-	-	1	1	2	1	1
-	-	-	-	-	-	-	-	-	-	-	-	-	-	-
-	-	-	-	-	-	-	-	-	-	1	1	2	1	-
-	-	-	-	-	-	-	1	-	1	-	-	1	1	2
-	-	-	-	-	-	-	-	-	-	-	-	-	-	-
-	-	-	-	-	-	-	1	-	1	-	-	1	1	-
-	1	1	2	-	2	-	7	1	-	4	-	5	2	3
-	-	-	-	-	-	-	-	-	-	-	-	-	-	-
-	1	1	2	-	2	-	7	1	-	4	-	5	2	-
-	-	-	-	-	-	-	4	-	-	5	1	6	2	4
-	-	-	-	-	-	-	2	-	1	-	-	1	-	-
-	-	-	-	-	-	-	6	-	1	5	1	7	2	-
-	-	-	-	-	-	-	-	-	1	-	-	1	1	5
-	-	-	-	-	-	-	-	-	-	-	-	-	-	-
-	-	-	-	-	-	-	-	-	1	-	-	1	1	-
-	-	-	-	-	-	-	1	1	-	1	1	3	2	6
-	-	-	-	-	-	-	-	-	-	1	-	1	-	-
-	-	-	-	-	-	-	1	1	-	2	1	4	2	-
-	-	-	-	-	-	-	-	-	-	1	-	1	-	7
-	-	-	-	-	-	-	-	-	-	-	-	-	-	-
-	-	-	-	-	-	-	-	-	-	1	-	1	-	-
-	-	-	-	-	-	-	-	-	-	1	-	1	1	8
-	-	-	-	-	-	-	-	-	-	-	-	-	-	-
-	-	-	-	-	-	-	-	-	-	1	-	1	1	-
-	-	-	-	-	-	-	2	-	1	-	1	2	1	9
-	-	-	-	-	-	-	-	-	-	-	-	-	-	-
-	-	-	-	-	-	-	2	-	1	-	1	2	1	-
-	1	1	2	-	2	-	15	2	3	13	4	22	11	0
-	-	-	-	-	-	-	2	-	1	1	-	2	-	-
-	1	1	2	-	2	-	17	2	4	14	4	24	11	-

STV-Nr.	Straftaten Hauptdeliktsguppe	Been- dete Bewäh- rungs- auf- sichten 1) ins- gesamt	davon wurden											
			Erlass der Jugendstrafe				Ablauf der Unterstellungszeit (§ 24 Abs. 1 JGG)							
			ins- gesamt	davon nach einer Bewährungszeit von ... Jahren			nach einer Unterstellungszeit von ... Jahren			zu- sammen	davon Bewährungszeit noch ... Jahren			
				bis ein- schließ- lich 2	mehr als 2 bis ein- schließ- lich 3	mehr als 3	bis unter 1	1 bis ein- schließ- lich 2	mehr als 2		bis unter 1	1 bis ein- schließ- lich 2	mehr als 2	
1	2	3	4	5	6	7	8	9	10	11	12			
1	Straftaten gegen den Staat, die öffentliche Ordnung und im Amt 2)	M	20	3	1	-	2	-	8	-	8	-	8	-
		W	1	-	-	-	-	-	1	-	1	-	1	-
		I	21	3	1	-	2	-	9	-	9	-	9	-
2	StGB §§ 174 bis 184 f Straftaten gegen die sexuelle Selbstbestimmung	M	16	2	-	1	1	-	8	-	8	-	8	-
		W	-	-	-	-	-	-	-	-	-	-	-	-
		I	16	2	-	1	1	-	8	-	8	-	8	-
3	Andere Straftaten gegen die Person, außer im Straßen- verkehr 2)	M	220	26	4	11	11	-	95	5	100	2	97	1
		W	7	2	-	1	1	-	1	1	2	-	2	-
		I	227	28	4	12	12	-	96	6	102	2	99	1
4	StGB §§ 242 bis 248 c Diebstahl und Unterschlagung	M	106	14	1	8	5	-	33	2	35	-	35	-
		W	6	1	1	-	-	-	3	-	3	-	3	-
		I	112	15	2	8	5	-	36	2	38	-	38	-
5	StGB §§ 249 bis 255, 316 a Raub und Erpressung, räube- rischer Angriff auf Kraftfahrer	M	78	13	-	4	9	-	29	3	32	1	31	-
		W	3	-	-	-	-	-	2	-	2	-	2	-
		I	81	13	-	4	9	-	31	3	34	1	33	-
6	StGB §§ 257 bis 305 a Andere Vermögens- und Eigentums- delikte, Urkundendelikte	M	42	4	-	1	3	-	11	2	13	-	13	-
		W	10	3	2	1	-	-	4	-	4	-	4	-
		I	52	7	2	2	3	-	15	2	17	-	17	-
7	Gemeingefährliche einschließ- lich Umwelt-Straftaten 2)	M	7	1	-	-	1	-	2	-	2	-	2	-
		W	-	-	-	-	-	-	-	-	-	-	-	-
		I	7	1	-	-	1	-	2	-	2	-	2	-
8	Straftaten im Straßenverkehr 2)	M	11	1	-	-	1	-	7	-	7	-	7	-
		W	-	-	-	-	-	-	-	-	-	-	-	-
		I	11	1	-	-	1	-	7	-	7	-	7	-
9	Straftaten nach anderen Bundes- und Landesgesetzen (außer StGB und StVG)	M	53	9	1	4	4	-	20	1	21	-	21	-
		W	3	2	-	1	1	-	-	-	-	-	-	-
		I	56	11	1	5	5	-	20	1	21	-	21	-
0	Straftaten insgesamt	M	553	73	7	29	37	-	213	13	226	3	222	1
		W	30	8	3	3	2	-	11	1	12	-	12	-
		I	583	81	10	32	39	-	224	14	238	3	234	1

1) Ohne Bewährungsaufsichten, die "aus anderen Gründen beendet" wurden.

2) Paragraphen der Hauptdeliktsguppen ... gehören

1 StGB §§ 80 bis 168 und 331 bis 357, außer § 142

3 StGB §§ 169-173, 185-241a, außer §§ 222, 229 i.V.m. Verkehrsunfall

7 StGB §§ 306 bis 330a, außer § 315b, 315c, 316 und 316a, 323a i.V.m. Verkehrsunfall

8 StGB §§ 142, 315b, 315c, 316, 222, 229, 323a i.V.m. Verkehrsunfall, StVG §§ 21, 22, 22a, 22b

des Restes einer Jugendstrafe nach § 88 JGG in Bayern im Jahr 2015
und schwersten Straftaten

beendet durch															STV-Nr.
Aufhebung der Unterstellung (§ 24 Abs. 2 JGG)							Einbeziehung in ein neues Urteil	Widerruf							
nach einer Unterstellungszeit von ... Jahren			zu- sammen	davon Bewährungszeit noch ... Jahren				innerhalb von ... Monaten				zu- sammen	dar. nur oder auch wegen neuer Straftat		
bis unter 1	1 bis ein- schließ- lich 2	mehr als 2		bis unter 1	1 bis ein- schließ- lich 2	mehr als 2		weniger als 6	6 bis unter 12	12 bis unter 24	24 oder mehr				
13	14	15	16	17	18	19	20	21	22	23	24	25	26		
-	2	-	2	-	1	1	1	-	1	1	4	6	3	1	
-	-	-	-	-	-	-	-	-	-	-	-	-	-	-	
-	2	-	2	-	1	1	1	-	1	1	4	6	3	-	
-	1	-	1	-	1	-	2	-	-	1	2	3	-	2	
-	-	-	-	-	-	-	-	-	-	-	-	-	-	-	
-	1	-	1	-	1	-	2	-	-	1	2	3	-	-	
-	1	2	3	2	1	-	31	6	13	23	18	60	25	3	
-	-	-	-	-	-	-	-	-	1	2	-	3	2	-	
-	1	2	3	2	1	-	31	6	14	25	18	63	27	-	
-	2	3	5	1	4	-	12	5	13	12	10	40	19	4	
-	-	-	-	-	-	-	-	-	1	-	1	2	1	-	
-	2	3	5	1	4	-	12	5	14	12	11	42	20	-	
-	3	1	4	1	3	-	7	-	7	8	7	22	10	5	
-	-	-	-	-	-	-	1	-	-	-	-	-	-	-	
-	3	1	4	1	3	-	8	-	7	8	7	22	10	-	
-	-	-	-	-	-	-	5	1	5	10	4	20	10	6	
-	-	-	-	-	-	-	1	-	1	-	1	2	1	-	
-	-	-	-	-	-	-	6	1	6	10	5	22	11	-	
1	1	-	2	-	1	1	-	-	1	1	-	2	1	7	
-	-	-	-	-	-	-	-	-	-	-	-	-	-	-	
1	1	-	2	-	1	1	-	-	1	1	-	2	1	-	
-	-	-	-	-	-	-	2	-	-	1	-	1	-	8	
-	-	-	-	-	-	-	-	-	-	-	-	-	-	-	
-	-	-	-	-	-	-	2	-	-	1	-	1	-	-	
-	-	1	1	1	-	-	4	-	4	5	9	18	10	9	
-	-	-	-	-	-	-	-	-	-	1	-	1	-	-	
-	-	1	1	1	-	-	4	-	4	6	9	19	10	-	
1	10	7	18	5	11	2	64	12	44	62	54	172	78	0	
-	-	-	-	-	-	-	2	-	3	3	2	8	4	-	
1	10	7	18	5	11	2	66	12	47	65	56	180	82	-	

Straftaten Hauptdeliktsguppe	Been- dete Bewäh- rungs- auf- sichten 1) ins- gesamt	davon wurden											
		Erlass der Jugendstrafe				Ablauf der Unterstellungszeit (§ 24 Abs. 1 JGG)							
		ins- gesamt	davon nach einer Bewährungszeit von ... Jahren			nach einer Unterstellungszeit von ... Jahren			zu- sammen	davon Bewährungszeit noch ... Jahren			
			bis ein- schließ- lich 2	mehr als 2 bis ein- schließ- lich 3	mehr als 3	bis unter 1	1 bis ein- schließ- lich 2	mehr als 2		bis unter 1	1 bis ein- schließ- lich 2	mehr als 2	
STV-Nr.	1	2	3	4	5	6	7	8	9	10	11	12	
1 Straftaten gegen den Staat, die öffentliche Ordnung und im Amt 2)	M	-	-	-	-	-	-	-	-	-	-	-	-
	W	-	-	-	-	-	-	-	-	-	-	-	-
	I	-	-	-	-	-	-	-	-	-	-	-	-
2 StGB §§ 174 bis 184 f Straftaten gegen die sexuelle Selbstbestimmung	M	-	-	-	-	-	-	-	-	-	-	-	-
	W	-	-	-	-	-	-	-	-	-	-	-	-
	I	-	-	-	-	-	-	-	-	-	-	-	-
3 Andere Straftaten gegen die Person, außer im Straßen- verkehr 2)	M	-	-	-	-	-	-	-	-	-	-	-	-
	W	-	-	-	-	-	-	-	-	-	-	-	-
	I	-	-	-	-	-	-	-	-	-	-	-	-
4 StGB §§ 242 bis 248 c Diebstahl und Unterschlagung	M	-	-	-	-	-	-	-	-	-	-	-	-
	W	-	-	-	-	-	-	-	-	-	-	-	-
	I	-	-	-	-	-	-	-	-	-	-	-	-
5 StGB §§ 249 bis 255, 316 a Raub und Erpressung, räube- rischer Angriff auf Kraftfahrer	M	-	-	-	-	-	-	-	-	-	-	-	-
	W	-	-	-	-	-	-	-	-	-	-	-	-
	I	-	-	-	-	-	-	-	-	-	-	-	-
6 StGB §§ 257 bis 305 a Andere Vermögens- und Eigentums- delikte, Urkundendelikte	M	-	-	-	-	-	-	-	-	-	-	-	-
	W	1	-	-	-	-	-	-	-	-	-	-	-
	I	1	-	-	-	-	-	-	-	-	-	-	-
7 Gemeingefährliche einschließ- lich Umwelt-Straftaten 2)	M	-	-	-	-	-	-	-	-	-	-	-	-
	W	-	-	-	-	-	-	-	-	-	-	-	-
	I	-	-	-	-	-	-	-	-	-	-	-	-
8 Straftaten im Straßenverkehr 2)	M	-	-	-	-	-	-	-	-	-	-	-	-
	W	-	-	-	-	-	-	-	-	-	-	-	-
	I	-	-	-	-	-	-	-	-	-	-	-	-
9 Straftaten nach anderen Bundes- und Landesgesetzen (außer StGB und StVG)	M	-	-	-	-	-	-	-	-	-	-	-	-
	W	-	-	-	-	-	-	-	-	-	-	-	-
	I	-	-	-	-	-	-	-	-	-	-	-	-
0 Straftaten insgesamt	M	-	-	-	-	-	-	-	-	-	-	-	-
	W	1	-	-	-	-	-	-	-	-	-	-	-
	I	1	-	-	-	-	-	-	-	-	-	-	-

1) Ohne Bewährungsaufsichten, die "aus anderen Gründen beendet" wurden.

2) Zu den Paragrafen der Hauptdeliktsguppen ... gehören

1 StGB §§ 80 bis 168 und 331 bis 357, außer § 142

3 StGB §§ 169-173, 185-241a, außer §§ 222, 229 i.V.m. Verkehrsunfall

7 StGB §§ 306 bis 330a, außer § 315b, 315c, 316 und 316a, 323a i.V.m. Verkehrsunfall

8 StGB §§ 142, 315b, 315c, 316, 222, 229, 323a i.V.m. Verkehrsunfall, StVG §§ 21, 22, 22a, 22b

Anordnung (§ 24 Abs. 2 JGG) in Bayern im Jahr 2015
und schwersten Straftaten

beendet durch														STV-Nr.
Aufhebung der Unterstellung (§ 24 Abs. 2 JGG)							Einbeziehung in ein neues Urteil	Widerruf						
nach einer Unterstellungszeit von ... Jahren			zu- sammen	davon Bewährungszeit noch ... Jahren				innerhalb von ... Monaten				zu- sammen	dar. nur oder auch wegen neuer Straftat	
bis unter 1	1 bis ein- schließ- lich 2	mehr als 2		bis unter 1	1 bis ein- schließ- lich 2	mehr als 2		weniger als 6	6 bis unter 12	12 bis unter 24	24 oder mehr			
13	14	15	16	17	18	19	20	21	22	23	24	25	26	
-	-	-	-	-	-	-	-	-	-	-	-	-	-	1
-	-	-	-	-	-	-	-	-	-	-	-	-	-	-
-	-	-	-	-	-	-	-	-	-	-	-	-	-	-
-	-	-	-	-	-	-	-	-	-	-	-	-	-	2
-	-	-	-	-	-	-	-	-	-	-	-	-	-	-
-	-	-	-	-	-	-	-	-	-	-	-	-	-	-
-	-	-	-	-	-	-	-	-	-	-	-	-	-	3
-	-	-	-	-	-	-	-	-	-	-	-	-	-	-
-	-	-	-	-	-	-	-	-	-	-	-	-	-	-
-	-	-	-	-	-	-	-	-	-	-	-	-	-	4
-	-	-	-	-	-	-	-	-	-	-	-	-	-	-
-	-	-	-	-	-	-	-	-	-	-	-	-	-	-
-	-	-	-	-	-	-	-	-	-	-	-	-	-	5
-	-	-	-	-	-	-	-	-	-	-	-	-	-	-
-	-	-	-	-	-	-	-	-	-	-	-	-	-	-
-	-	-	-	-	-	-	-	-	-	-	-	-	-	6
-	-	-	-	-	-	-	1	-	-	-	-	-	-	-
-	-	-	-	-	-	-	1	-	-	-	-	-	-	-
-	-	-	-	-	-	-	-	-	-	-	-	-	-	7
-	-	-	-	-	-	-	-	-	-	-	-	-	-	-
-	-	-	-	-	-	-	-	-	-	-	-	-	-	-
-	-	-	-	-	-	-	-	-	-	-	-	-	-	8
-	-	-	-	-	-	-	-	-	-	-	-	-	-	-
-	-	-	-	-	-	-	-	-	-	-	-	-	-	-
-	-	-	-	-	-	-	-	-	-	-	-	-	-	9
-	-	-	-	-	-	-	-	-	-	-	-	-	-	-
-	-	-	-	-	-	-	-	-	-	-	-	-	-	-
-	-	-	-	-	-	-	-	-	-	-	-	-	-	0
-	-	-	-	-	-	-	1	-	-	-	-	-	-	-
-	-	-	-	-	-	-	1	-	-	-	-	-	-	-

STV-Nr.	Straftaten Hauptdeliktsguppe	Beendete Bewäh- rungs- auf- sichten 1) ins- gesamt	davon wurden											
			Erlass der Jugendstrafe			Ablauf der Unterstellungszeit (§ 24 Abs. 1 JGG)								
			ins- gesamt	davon nach einer Bewährungszeit von ... Jahren			nach einer Unterstellungszeit von ... Jahren			zu- sammen	davon Bewährungszeit noch ... Jahren			
				bis ein- schließ- lich 2	mehr als 2 bis ein- schließ- lich 3	mehr als 3	bis unter 1	1 bis ein- schließ- lich 2	mehr als 2		bis unter 1	1 bis ein- schließ- lich 2	mehr als 2	
1	2	3	4	5	6	7	8	9	10	11	12			
1	Straftaten gegen den Staat, die öffentliche Ordnung und im Amt 2)	M	1	-	-	-	-	-	-	-	-	-	-	-
		W	-	-	-	-	-	-	-	-	-	-	-	-
		I	1	-	-	-	-	-	-	-	-	-	-	-
2	StGB §§ 174 bis 184 f Straftaten gegen die sexuelle Selbstbestimmung	M	-	-	-	-	-	-	-	-	-	-	-	-
		W	-	-	-	-	-	-	-	-	-	-	-	-
		I	-	-	-	-	-	-	-	-	-	-	-	-
3	Andere Straftaten gegen die Person, außer im Straßen- verkehr 2)	M	4	2	-	1	1	-	1	-	1	-	1	-
		W	-	-	-	-	-	-	-	-	-	-	-	-
		I	4	2	-	1	1	-	1	-	1	-	1	-
4	StGB §§ 242 bis 248 c Diebstahl und Unterschlagung	M	7	1	-	-	1	-	-	1	1	-	1	-
		W	-	-	-	-	-	-	-	-	-	-	-	-
		I	7	1	-	-	1	-	-	1	1	-	1	-
5	StGB §§ 249 bis 255, 316 a Raub und Erpressung, räube- rischer Angriff auf Kraftfahrer	M	3	1	1	-	-	-	2	-	2	-	2	-
		W	-	-	-	-	-	-	-	-	-	-	-	-
		I	3	1	1	-	-	-	2	-	2	-	2	-
6	StGB §§ 257 bis 305 a Andere Vermögens- und Eigentums- delikte, Urkundendelikte	M	1	-	-	-	-	-	-	-	-	-	-	-
		W	-	-	-	-	-	-	-	-	-	-	-	-
		I	1	-	-	-	-	-	-	-	-	-	-	-
7	Gemeingefährliche einschließ- lich Umwelt-Straftaten 2)	M	-	-	-	-	-	-	-	-	-	-	-	-
		W	-	-	-	-	-	-	-	-	-	-	-	-
		I	-	-	-	-	-	-	-	-	-	-	-	-
8	Straftaten im Straßenverkehr 2)	M	-	-	-	-	-	-	-	-	-	-	-	-
		W	-	-	-	-	-	-	-	-	-	-	-	-
		I	-	-	-	-	-	-	-	-	-	-	-	-
9	Straftaten nach anderen Bundes- und Landesgesetzen (außer StGB und StVG)	M	25	12	-	2	10	-	4	-	4	-	4	-
		W	1	1	1	-	-	-	-	-	-	-	-	-
		I	26	13	1	2	10	-	4	-	4	-	4	-
0	Straftaten insgesamt	M	41	16	1	3	12	-	7	1	8	-	8	-
		W	1	1	1	-	-	-	-	-	-	-	-	-
		I	42	17	2	3	12	-	7	1	8	-	8	-

1) Ohne Bewährungsaufsichten, die "aus anderen Gründen beendet" wurden.

2) Zu den Paragrafen der Hauptdeliktsguppen ... gehören

1 StGB §§ 80 bis 168 und 331 bis 357, außer § 142

3 StGB §§ 169-173, 185-241a, außer §§ 222, 229 i.V.m. Verkehrsunfall

7 StGB §§ 306 bis 330a, außer § 315b, 315c, 316 und 316a, 323a i.V.m. Verkehrsunfall

8 StGB §§ 142, 315b, 315c, 316, 222, 229, 323a i.V.m. Verkehrsunfall, StVG §§ 21, 22, 22a, 22b

Straf-(Rest-) Aussetzung nach §§ 35, 36 BtMG in Bayern im Jahr 2015
und schwersten Straftaten

beendet durch														STV-Nr.
Aufhebung der Unterstellung (§ 24 Abs. 2 JGG)							Einbeziehung in ein neues Urteil	Widerruf						
nach einer Unterstellungszeit von ... Jahren			zu- sammen	davon Bewährungszeit noch ... Jahren				innerhalb von ... Monaten				zu- sammen	dar. nur oder auch wegen neuer Straftat	
bis unter 1	1 bis ein- schließ- lich 2	mehr als 2		bis unter 1	1 bis ein- schließ- lich 2	mehr als 2		weniger als 6	6 bis unter 12	12 bis unter 24	24 oder mehr			
13	14	15	16	17	18	19	20	21	22	23	24	25	26	
-	-	-	-	-	-	-	-	-	1	-	-	1	-	1
-	-	-	-	-	-	-	-	-	-	-	-	-	-	-
-	-	-	-	-	-	-	-	-	1	-	-	1	-	-
-	-	-	-	-	-	-	-	-	-	-	-	-	-	2
-	-	-	-	-	-	-	-	-	-	-	-	-	-	-
-	-	-	-	-	-	-	-	1	-	-	-	1	-	3
-	-	-	-	-	-	-	-	-	-	-	-	-	-	-
-	-	-	-	-	-	-	-	1	-	-	-	1	-	-
-	-	1	1	1	-	-	-	-	-	1	3	4	4	4
-	-	-	-	-	-	-	-	-	-	-	-	-	-	-
-	-	1	1	1	-	-	-	-	-	1	3	4	4	-
-	-	-	-	-	-	-	-	-	-	-	-	-	-	5
-	-	-	-	-	-	-	-	-	-	-	-	-	-	-
-	-	-	-	-	-	-	-	-	1	-	-	1	-	6
-	-	-	-	-	-	-	-	-	-	-	-	-	-	-
-	-	-	-	-	-	-	-	-	1	-	-	1	-	-
-	-	-	-	-	-	-	-	-	-	-	-	-	-	7
-	-	-	-	-	-	-	-	-	-	-	-	-	-	-
-	-	-	-	-	-	-	-	-	-	-	-	-	-	8
-	-	-	-	-	-	-	-	-	-	-	-	-	-	-
-	-	-	-	-	-	-	-	1	-	3	5	9	7	9
-	-	-	-	-	-	-	-	-	-	-	-	-	-	-
-	-	-	-	-	-	-	-	1	-	3	5	9	7	-
-	-	1	1	1	-	-	-	2	2	4	8	16	11	0
-	-	-	-	-	-	-	-	-	-	-	-	-	-	-
-	-	1	1	1	-	-	-	2	2	4	8	16	11	-

RB. 48 Beendete Bewährungsaufsichten nach Jugendstrafrecht aufgrund Vorbewährung
nach §§ 61, 61b Abs. 1 S. 2 JGG und schwersten Straftaten

STV-Nr.	Straftaten Hauptdeliktsgruppe	Beendete Bewäh- rungs- auf- sichten 1) ins- gesamt	davon wurden beendet durch										
			Verhängung der Jugendstrafe nach § 61 b JGG ohne Bewährung					Verhängung der Jugendstrafe nach § 61 b JGG mit Bewährung					
			innerhalb von ... Monaten					innerhalb von ... Monaten				zusammen	
			weniger als 6	6 bis einschließlich 12	mehr als 12 bis einschl. 24	mehr als 24	zusammen	weniger als 6	6 bis einschließlich 12	mehr als 12 bis einschl. 24	mehr als 24		
1	2	3	4	5	6	7	8	9	10	11			
1	Straftaten gegen den Staat, die öffentliche Ordnung und im Amt 2)	M W I	1 - 1	1 - 1	- - -	- - -	- - -	1 - 1	- - -	- - -	- - -	- - -	
2	StGB §§ 174 bis 184 f Straftaten gegen die sexuelle Selbstbestimmung	M W I	- - -	- - -	- - -	- - -	- - -	- - -	- - -	- - -	- - -	- - -	
3	Andere Straftaten gegen die Person, außer im Straßen- verkehr 2)	M W I	7 2 9	- - -	1 1 2	- - -	1 - 1	2 1 3	2 - 2	2 1 3	- - -	1 - 1	5 1 6
4	StGB §§ 242 bis 248 c Diebstahl und Unterschlagung	M W I	4 1 5	2 - 2	2 - 2	- - -	- - -	4 - 4	- - -	- 1 1	- - -	- - -	- 1 1
5	StGB §§ 249 bis 255, 316 a Raub und Erpressung, räube- rischer Angriff auf Kraftfahrer	M W I	- - -	- - -	- - -	- - -	- - -	- - -	- - -	- - -	- - -	- - -	- - -
6	StGB §§ 257 bis 305 a Andere Vermögens- und Eigentums- delikte, Urkundendelikte	M W I	2 - 2	- - -	- - -	- - -	- - -	- - -	- - -	2 - 2	- - -	- - -	2 - 2
7	Gemeingefährliche einschließ- lich Umwelt-Straftaten 2)	M W I	- - -	- - -	- - -	- - -	- - -	- - -	- - -	- - -	- - -	- - -	- - -
8	Straftaten im Straßenverkehr 2)	M W I	1 - 1	- - -	1 - 1	- - -	- - -	1 - 1	- - -	- - -	- - -	- - -	- - -
9	Straftaten nach anderen Bundes- und Landesgesetzen (außer StGB und StVG)	M W I	3 1 4	1 - 1	1 1 2	- - -	- - -	2 1 3	- - -	1 - 1	- - -	- - -	1 - 1
0	Straftaten insgesamt	M W I	18 4 22	4 - 4	5 2 7	- - -	1 - 1	10 2 12	2 - 2	5 2 7	- - -	1 - 1	8 2 10

1) Ohne Bewährungsaufsichten, die "aus anderen Gründen beendet" wurden.

2) Zu den Paragrafen der Hauptdeliktsgruppen ... gehören

1 StGB §§ 80 bis 168 und 331 bis 357, außer § 142

3 StGB §§ 169-173, 185-241a, außer §§ 222, 229 i.V.m. Verkehrsunfall

7 StGB §§ 306 bis 330a, außer § 315b, 315c, 316 und 316a, 323a i.V.m. Verkehrsunfall

8 StGB §§ 142, 315b, 315c, 316, 222, 229, 323a i.V.m. Verkehrsunfall, StVG §§ 21, 22, 22a, 22b

Anhang

VERÖFFENTLICHUNGEN ZUR BEWÄHRUNGSHILFESTATISTIK

VERÖFFENTLICHUNGEN DES BAYERISCHEN LANDESAMTS FÜR STATISTIK SEIT 1978

– Stand: Juni 2016 –

Statistische Berichte des Bayerischen Landesamts für Statistik *B VI 7 - j / .. Bewährungshilfestatistik in Bayern ab 2007 bis ...

Die Statistischen Berichte werden nur noch als Dateiausgabe veröffentlicht.

Zu beziehen unter

https://www.statistik.bayern.de/veroeffentlichungen/index.php?cat=c8_Bildung--Rechtspflege.html

Statistisches Jahrbuch ... für Bayern, herausgegeben vom Bayerischen Landesamt für Statistik

1978, S. 90 – 94	1996, S. 111 – 132	2003, S. 111 – 132	2010, S. 121 – 139
1981, S. 92 – 96	1997, S. 111 – 132	2004, S. 111 – 132	2010, S. 141 – 159
1984, S. 94 – 98	1998, S. 111 – 132	2005, S. 111 – 131	2011, S. 121 – 139
1987, S. 96 – 100	1999, S. 111 – 132	2006, S. 111 – 133	2012, S. 121 – 139
1990, S. 98 – 102	2000, S. 111 – 132	2007, S. 111 – 133	2013, S. 119 – 137
1993, S. 87 – 105	2001, S. 111 – 132	2008, S. 111 – 133	2014, S. 123 – 141
1995, S. 111 – 132	2002, S. 111 – 132	2009, S. 115 – 137	2015, S. 123 – 141

VERÖFFENTLICHUNGEN DES STATISTISCHEN BUNDESAMTES

Die genannten Veröffentlichungen des Statistischen Bundesamtes erscheinen jährlich.

Statistisches Jahrbuch 2008, S. 278 mit Ergebnissen bis 2006, Erschienen im September 2008

Statistisches Jahrbuch 2009, S. 278 mit Ergebnissen bis 2006, Erschienen im September 2009

Statistisches Jahrbuch 2010, S. 283 mit Ergebnissen bis 2006, Erschienen im September 2010

Statistisches Jahrbuch 2011, S. 282 mit Ergebnissen bis 2008, Erschienen im September 2011

ab dem Statistischen Jahrbuch 2012 sind keine Zahlen zur Bewährungshilfe mehr enthalten

Fachserie 10 "Rechtspflege"

Reihe 1 "Ausgewählte Zahlen für die Rechtspflege" (Heft 2006 mit Ergebnissen bis 2005) vom Juli 2007

Reihe 1 "Ausgewählte Zahlen für die Rechtspflege" (Heft 2007 mit Ergebnissen bis 2006) vom April 2008

Reihe 1 "Ausgewählte Zahlen für die Rechtspflege" (Heft 2008 mit Ergebnissen bis 2006) vom August 2009

Reihe 1 "Ausgewählte Zahlen für die Rechtspflege" (Heft 2009 mit Ergebnissen bis 2007) vom Dez. 2009

Reihe 1 "Ausgewählte Zahlen für die Rechtspflege" (Heft 2010 mit Ergebnissen bis 2008) vom Dez. 2010

Reihe 1 "Ausgewählte Zahlen für die Rechtspflege" (Heft 2011 mit Ergebnissen bis 2010) vom Jan. 2012

Reihe 1 "Ausgewählte Zahlen für die Rechtspflege" (Heft 2012 mit Ergebnissen bis 2011) vom März 2013

Reihe 5 "Bewährungshilfe" (Heft 2004 mit Ergebnissen bis 2004) veröffentlicht im Dezember 2006

Reihe 5 "Bewährungshilfe" (Heft 2005 mit Ergebnissen bis 2005) veröffentlicht im April 2007

Reihe 5 "Bewährungshilfe" (Heft 2006 mit Ergebnissen bis 2006) veröffentlicht im November 2007

Reihe 5 "Bewährungshilfe" (Heft 2007 mit Ergebnissen bis 2007) veröffentlicht im August 2010

Reihe 5 "Bewährungshilfe" (Heft 2008 mit Ergebnissen bis 2008) veröffentlicht im Mai 2011

Reihe 5 "Bewährungshilfe" (Heft 2009 mit Ergebnissen bis 2009) veröffentlicht im September 2011

Reihe 5 "Bewährungshilfe" (Heft 2010 mit Ergebnissen bis 2010) veröffentlicht im Dezember 2011

Reihe 5 "Bewährungshilfe" (Heft 2011 mit Ergebnissen bis 2011) veröffentlicht im Februar 2013

Die Fachserie 10 in gedruckter Form wurde eingestellt. Seit 1.1.2002 veröffentlicht das Statistische Bundesamt die Zahlen unter

<https://www.destatis.de/DE/Publikationen/Thematisch/Rechtspflege/Bewaehrungshilfe/Bewaehrungshilfe.html>

Bewährungshilfestatistik

Erscheinungsfolge: unregelmäßig
Erschienen am 01/06/2011

Weitere Informationen zur Thematik dieser Publikation unter:
Telefon: +49 (0) 611/ 75-4114; Fax: +49 (0) 611/ 75-8990;
www.destatis.de/kontakt

© **Statistisches Bundesamt, Wiesbaden 2011**

Vervielfältigungen und Verbreitung, auch auszugsweise, mit Quellenangabe gestattet.

Kurzfassung

1 Allgemeine Angaben zur Statistik

- *Bezeichnung der Statistik:* Bewährungshilfestatistik.
- *Berichtszeitraum:* Kalenderjahr.
- *Periodizität und Zeitraum, für den eine Zeitreihe ohne Bruch vorliegt:* jährlich, seit 1992.
- *Regionale Gliederung:* Dienststellen für Bewährungshilfe, Länder, Bundesgebiet; die Bewährungshilfestatistik wird derzeit nicht flächendeckend in Deutschland durchgeführt.
- *Erhebungsgesamtheit und Zuordnungsprinzip der Erhebungseinheiten:* Die einem hauptamtlichen Bewährungshelfer unterstellten Personen.
- *Erhebungseinheiten:* Bestehende und beendete Unterstellungen nach allgemeinem sowie nach Jugendstrafrecht.
- *Rechtsgrundlagen:* Verwaltungsanordnungen der Länder, Bundesstatistikgesetz.

2 Zweck und Ziele der Statistik

- *Erhebungsinhalte:* Demographische und kriminologische Merkmale zu den Unterstellten unter Bewährungshilfe.
- *Zweck der Statistik:* Kapazitätsplanung für die Bewährungshilfe, Ausgestaltung und Weiterentwicklung des Straf- und Strafprozessrechts.
- *Hauptnutzer/ -innen der Statistik:* Justizverwaltung, Rechtspolitik, Rechtswissenschaft.

3 Erhebungsmethodik

- *Art der Datengewinnung:* Sekundärerhebung auf der Basis der Verwaltungsdaten in den Dienststellen der Bewährungshelferinnen und -helfer.
- *Erhebungsinstrumente und Berichtsweg:* Statistikdaten werden von den Berichtsstellen aus Verwaltungsdaten angesteuert und dezentral an die Statistischen Ämter der Länder übermittelt.

4 Genauigkeit

- *Qualitative Gesamtbewertung der Genauigkeit:* Grundsätzlich wird die Qualität der Ergebnisse zur Bewährungshilfestatistik als gut eingeschätzt.
- *Nicht-stichprobenbedingte Fehler:* Mögliche Ausfälle oder Fehler in der Datengrundlage für die Statistik werden einerseits durch die parallele Datennutzung für Verwaltungszwecke, andererseits durch umfangreiche Plausibilitätsprüfungen in den Statistischen Ämtern der Länder minimiert.

5 Aktualität und Pünktlichkeit

- *Aktualität endgültiger Ergebnisse:* Endgültige Länderergebnisse stehen ab dem 2. Quartal, die endgültigen Bundesergebnisse in der Regel 12 Monate nach Ende des Berichtsjahres zur Verfügung.

6 Zeitliche und räumliche Vergleichbarkeit

- *Qualitative Bewertung der Vergleichbarkeit:* Die Erhebungsmerkmale und -richtlinien sowie die Aufbereitungsverfahren sind in allen Bundesländern einheitlich. Die Daten sind somit räumlich vergleichbar.
- *Änderungen, die Auswirkungen auf die zeitliche Vergleichbarkeit haben:* Regelmäßige Änderungen in der Bewährungshilfestatistik gibt es – infolge neuer bzw. geänderter Strafbestimmungen – auf Ebene einzelner Straftaten. Wegen einer ansonsten unveränderten Erhebungssystematik seit 1992 sind die Ergebnisse auf Länderebene aber grundsätzlich über diese Zeit vergleichbar.

7 Bezüge zu anderen Erhebungen

- *Unterschiede zu vergleichbaren Statistiken oder Ergebnissen:* Die zu Strafaussetzung zur Bewährung Verurteilten, die in der Strafverfolgungsstatistik erfasst werden, bilden teilweise den Zugang in die Bewährungshilfestatistik. Allerdings gibt es mengenmäßige und zeitliche Verzerrungen.

8 Weitere Informationsquellen

- Publikationswege, Bezugsadresse:
http://www.destatis.de/jetspeed/portal/cms/Sites/destatis/Internet/DE/Navigation/Publikationen/Fachveroeffentlichungen/Rechtspflege,templateId=renderPrint.psml_nnn=true
- Kontaktinformation: Statistisches Bundesamt, H 205 – Rechtspflegestatistik, Telefon +49(0)611/ 75-4114, E-Mail: Rechtspflegestatistik@destatis.de

1 Allgemeine Angaben zur Statistik

1.1 Bezeichnung der Statistik (gem. EVAS)

Bewährungshilfestatistik (EVAS-Nummer 24411).

1.2 Berichtszeitraum

Kalenderjahr.

1.3 Erhebungstermin

In der Regel werden die Meldungen der Berichtsstellen monatlich für den zurückliegenden Berichtsmonat, jeweils bis zum zehnten Tag eines Kalendermonats, an das zuständige Statistische Landesamt übersandt.

1.4 Periodizität und Zeitraum, für den eine Zeitreihe ohne Bruch vorliegt

Die Bewährungshilfestatistik wurde 1963 im früheren Bundesgebiet eingeführt. Nach einer grundlegenden Überarbeitung zum Berichtsjahr 1992, die auch zu einem veränderten Merkmalskatalog führte, wird die Statistik weitgehend unverändert, aber nicht flächendeckend in Deutschland durchgeführt. Die Aufbereitung und Veröffentlichung der Statistik erfolgt jährlich. Das Statistische Bundesamt veröffentlicht die Ergebnisse seit 1975 in vergleichbarer Form.

1.5 Regionale Gliederung

Deutschland nach Ländern (soweit diese die Bewährungshilfestatistik als koordinierte Länderstatistik mit Verwaltungsanordnung eingeführt haben, für die Länder Sachsen, Sachsen-Anhalt, Thüringen sowie, seit 1992, Hamburg liegen keine Daten vor) und Dienststellen der Bewährungshelferinnen und -helfer.

1.6 Erhebungsgesamtheit und Zuordnungsprinzip der Erhebungseinheiten

Die einem hauptamtlichen Bewährungshelfer unterstellten Personen.

1.7 Erhebungseinheiten

Bestehende und beendete Unterstellungen nach allgemeinem sowie nach Jugendstrafrecht.

1.8 Rechtsgrundlagen

1.8.1 EU-Recht

Für die Bewährungshilfestatistik gibt es keine Rechtsgrundlage auf EU-Ebene.

1.8.2 Bundesrecht

Für die Bewährungshilfestatistik gibt es keine Rechtsgrundlage auf Bundesebene.

1.8.3 Landesrecht

Bundeseinheitliche Verwaltungsanordnungen der Länder zur Ein- und Durchführung der Bewährungshilfestatistik.

1.8.4 Sonstige Grundlagen

Das Statistische Bundesamt stellt auf der Grundlage von § 3 Abs. 3 BStatG vom 22.01.1987 (BGBl. I S. 462) die Länderergebnisse aus der Bewährungshilfestatistik zu einem Bundesergebnis zusammen.

1.9 Geheimhaltung und Datenschutz

Ergebnisse werden in der Regel straffatenweise und bezogen auf einzelne Länder (vom Statistischen Bundesamt nur für den Berichtsraum insgesamt) veröffentlicht. Für wissenschaftliche Zwecke besteht zudem die Möglichkeit, über das Forschungsdatenzentrum der Statistischen Ämter der Länder (FDZ) Analysen auf der Grundlage von Einzeldatensätzen durchzuführen. Die Ergebnisse werden als Verwaltungsdaten betrachtet.

2 Zweck und Ziele der Statistik

2.1 Erhebungsinhalte

Demographische Merkmale der Unterstellten (Alter, Geschlecht, Staatsangehörigkeit), Art der Straftat, Grund der Unterstellungen, Dauer des Strafrestes einer ausgesetzten freiheitsentziehenden Sanktion, Vorstrafen, Bewährungszeit, Unterstellungszeit, Grund der Beendigung der Unterstellung.

2.2 Zweck der Statistik

Mit den Ergebnissen der Bewährungshilfestatistik sollen die Strukturen der Entscheidungspraxis der Strafgerichte in Bezug auf die Bewährungsunterstellung sowie der Erfolg von Bewährungsunterstellungen als präventive Maßnahme abgebildet und entsprechende Veränderungen aufgezeigt werden. Damit liefert die Statistik Informationen einerseits für die Justizverwaltungen zur Planung des Personaleinsatzes für die Bewährungshilfe sowie für die Kriminal- und Strafrechtspolitik in Bund und Ländern zur Erfolgskontrolle und zur Weiterentwicklung der entsprechenden Gesetzgebung.

2.3 Hauptnutzer/-innen der Statistik

Zu den Hauptnutzern der Statistik zählen die für Justiz zuständigen Landes- und Bundesbehörden. Weitere Hauptnutzer der Daten sind die wissenschaftliche Forschung und Lehre, die justizielle Praxis, Bildungseinrichtungen, Informationsdienstleister und Medien sowie die interessierten Bürger.

2.4 Einbeziehung der Nutzer/-innen

Die Einbeziehung der Nutzerinnen und Nutzer erfolgt insbesondere durch den Ausschuss Rechtspflegestatistik, der den gesetzlichen Rahmen für die Bewährungshilfestatistik vorgibt und die aktuellen Entwicklungen und Bedürfnisse des Gesetzgebers und der Kriminalpolitik an die amtliche Statistik transportiert. Im Rechtspflegestatistikausschuss vertreten sind neben den Statistischen Ämtern der Länder des Bundes und der Länder die Justizministerien der Länder und das Bundesministerium der Justiz.

Die Wissenschaft und die justizielle Praxis ist im Rechtspflegestatistikausschuss zwar nicht direkt vertreten, kanalisiert ihre Anregungen aber etwa in den mittlerweile im Bund sowie in einigen Ländern periodisch erstellten Sicherheitsberichten sowie in unregelmäßig durchgeführten statistikspezifischen Kolloquien.

3 Erhebungsmethodik

3.1 Art der Datengewinnung

Die Datenerhebung zur Bewährungshilfestatistik erfolgt primär für administrative Zwecke, und zwar teils noch über Papierbelege (sog. Zählkarten), teils elektronisch aus den Geschäftsstellenautomationsprogrammen in den Dienststellen der Bewährungshelferinnen und -helfer, die in der Regel bei den Landgerichten angesiedelt sind. Die Bewährungshilfestatistik ist eine Sekundärerhebung auf der Basis der Verwaltungsdaten dieser Dienststellen.

3.2 Stichprobenverfahren

Bei der Bewährungshilfestatistik handelt es sich um eine Vollerhebung; aus diesem Grund werden keine Stichprobenverfahren eingesetzt.

3.2.1 Stichprobendesign

Entfällt.

3.2.2 Stichprobenumfang, Auswahlatz und Auswahlinheit

Entfällt.

3.2.3 Schichtung der Stichprobe

Entfällt.

3.2.4 Hochrechnung

Entfällt.

3.3 Saisonbereinigungsverfahren

Entfällt.

3.4 Erhebungsinstrumente und Berichtsweg

Mit der Unterstellung eines Probanden wird von der zuständigen Dienststelle für Bewährungshilfe eine Zählkarte angelegt, die auf den dort verfügbaren Verwaltungsdaten basiert. Mit der Beendigung der Unterstellung wird die Zählkarte abgeschlossen. In der Regel nach Abschluss eines Kalendermonats werden einerseits die bestehenden Unterstellungen sowie die beendeten Unterstellungen an das zuständige Statistische Landesamt gemeldet.

3.5 Belastung der Auskunftspflichtigen

Auskunftspflichtig sind die Leiter der zuständigen Dienststellen für Bewährungshilfe, aus deren Verwaltungsunterlagen die für die Bewährungshilfestatistik relevanten Daten bereitgestellt werden. Deren Belastung durch die Datenübersendung an die Statistischen Ämter der Länder geht mit dem steigenden Automatisierungsgrad der Geschäftsstellen zurück.

3.6 Dokumentation des Fragebogens

In der Regel erfolgt die Datenlieferung auf elektronischem Wege, Papierbelege (sog. Zählkarten) werden nur noch selten übermittelt. Eine Beschreibung des jeweils aktuellen Lieferdatensatzes kann aus der nach EVAS-Nummern gegliederten Erhebungsdatenbank der Statistischen Ämter des Bundes und der Länder unter

<https://erhebungsdatenbank.estatistik.de> heruntergeladen werden.

4 Genauigkeit

4.1 Qualitative Gesamtbewertung der Genauigkeit

Grundsätzlich sind die Ergebnisse der Bewährungshilfestatistik von guter Qualität. Zunächst werden die Informationen für die Statistik großteils aus Daten gewonnen, die für Verwaltungs- und Controllingzwecke erhoben wurden. Zudem sind die Statistikdaten in den Ländern automatischen Prüfroutinen unterworfen; die Statistikangaben werden aufwendig intern plausibilisiert und mit externen Daten abgeglichen. Eventuelle Unstimmigkeiten in den Daten werden durch Rückfragen der Statistischen Ämter der Länder bei den Berichtsstellen geklärt. Trotzdem können einzelne fehlende oder falsche Angaben in den Statistikdaten nicht ausgeschlossen werden (siehe auch Punkt 4.3.3).

4.2 Stichprobenbedingte Fehler

Bei der Bewährungshilfestatistik handelt es sich um eine Vollerhebung. Aus diesem Grund werden keine Stichprobenverfahren eingesetzt und somit können keine stichprobenbedingten Fehler auftreten.

4.2.1 Standardfehler

Entfällt.

4.2.2 Ergebnisverzerrungen durch das Hochrechnungsverfahren

Entfällt.

4.3 Nicht-stichprobenbedingte Fehler

4.3.1 Fehler durch die Erfassungsgrundlage

Siehe Punkt 4.1.

4.3.2 Antwortausfälle auf Ebene der Einheiten (Unit-Non-Response)

Die Bewährungshilfestatistik wurde bisher nur in zwei der neuen Länder (Brandenburg und Mecklenburg-Vorpommern) eingeführt. Mit der Neukonzeption der Statistik zum Berichtsjahr 1992 wurde die Erhebung zudem in Hamburg ausgesetzt.

4.3.3 Antwortausfälle auf Ebene wichtiger Merkmale (Item-Non-Response)

Einschränkungen bei der Datenqualität und bei der Vollständigkeit der Daten können insbesondere bei solchen Statistischen Merkmalen nicht ausgeschlossen werden, die nicht (intensiv) auch für weitere Zwecke der Justizverwaltung genutzt werden. Zudem kann bei Änderungen im Erhebungskatalog grundsätzlich nicht ausgeschlossen werden, dass neue bzw. geänderte Merkmale in einer Übergangszeit nicht ganz vollständig und adäquat erfasst und ausgewiesen werden. Fehler könnten sich ebenso bei der Erhebung des Daten selbst wie beim Datenexport aus den justizeigenen Verwaltungsprogrammen an die Statistischen Ämter der Länder ereignen.

Bekannt gewordene Fehler oder Ausfälle bei der Erfassung werden aber in den jeweiligen Veröffentlichungen über Vorbemerkungen oder Hinweise in den Tabellen benannt.

4.3.4 Imputationsmethoden

Es kommen keine Imputationsmethoden zur Anwendung.

4.3.5 Weiterführende Analysen zum systematischen Fehler

Systematische Fehler der Bewährungshilfestatistik sind nicht bekannt.

4.4 Laufende Revisionen

In der Bewährungshilfestatistik gibt es keine laufenden Revisionen. Bei nachträglich festgestellten gravierenden Fehlern der in der Statistik abgebildeten Sachverhalte erfolgt eine Neuaufbereitung der Statistik. Waren die nachträglich als falsch erkannten Bundesergebnisse bereits veröffentlicht, publiziert das Statistische Bundesamt eine Ergebniskorrektur.

4.4.1 Umfang des Revisionsbedarfs

Siehe Punkt 4.4.

4.4.2 Gründe für Revisionen

Siehe Punkt 4.4.

4.5 Außergewöhnliche Fehlerquellen

Siehe Punkte 4.3.3 und 4.4.

5 Aktualität und Pünktlichkeit

5.1 Aktualität vorläufiger Ergebnisse

Entfällt.

5.2 Aktualität endgültiger Ergebnisse

Die Länder veröffentlichen in der Regel die Ergebnisse zur Bewährungshilfestatistik für ihren Zuständigkeitsbereich ab dem 2. Quartal des Folgejahres in Form von Pressemitteilungen oder Berichten unter der Kennziffer B VI 7. Die Veröffentlichung der ausführlichen Bundesergebnisse erfolgt in der Regel bis 12 Monate nach Ende des Berichtsjahres in der Fachserie 10, Reihe 5 des Statistischen Bundesamts. Wegen grundlegender Aufbereitungsprobleme in einigen Ländern hat sich allerdings seit 2003 die Veröffentlichung der differenzierten Bundesergebnisse stark verzögert.

5.3 Pünktlichkeit

Die Aufbereitung und Veröffentlichung der Ergebnisse erfolgt in der Regel nach dem festgelegten Arbeits- und Zeitplan. In der Vergangenheit wurde die Bewährungshilfestatistik in einigen Ländern bei Kapazitätsengpässen nachrangig aufbereitet; die Veröffentlichung der vollständigen Bundesergebnisse bei dieser koordinierten Länderstatistik erfolgte dadurch teils erheblich verzögert.

6 Zeitliche und räumliche Vergleichbarkeit

6.1 Qualitative Bewertung der Vergleichbarkeit

Die Erhebungsmerkmale und -richtlinien sowie die Aufbereitungsverfahren sind in allen Bundesländern einheitlich. Die Daten sind somit räumlich vergleichbar.

6.2 Änderungen, die Auswirkungen auf die zeitliche Vergleichbarkeit haben

Die Bewährungshilfestatistik wurde seit Mitte der 60er Jahre bis 1991 in allen Ländern des früheren Bundesgebiets durchgeführt. Nach einer grundlegenden Überarbeitung zum Berichtsjahr 1992, die auch zu einem veränderten Merkmalskatalog führte, wurde die Statistik zusätzlich in den Ländern Brandenburg und Mecklenburg-Vorpommern eingeführt, im Hamburg dagegen ausgesetzt.

Während das Mengengerüst an bestehenden und beendeten Unterstellungen seitdem in den Veröffentlichungen des Statistischen Bundesamts für alle Länder dargestellt wird, die die Bewährungshilfestatistik durchführen, beschränkt sich die Darstellung der ausführlichen (straftatenbezogenen) Ergebnisse auf das frühere Bundesgebiet einschließlich Berlin, aber ohne Hamburg. Dieses mit dem Hauptnutzer der Bundesergebnisse zur Bewährungshilfestatistik abgestimmte Verfahren soll die zeitliche und räumliche Vergleichbarkeit der absoluten Bundeszahlen zumindest ansatzweise ermöglichen.

Regelmäßige Änderungen in der Bewährungshilfestatistik gibt es – infolge neuer bzw. geänderter Strafbestimmungen – auf Ebene einzelner Straftaten, die die kleinste Basis für den tabellarischen Nachweis der Abgeurteilten bilden. Wegen einer ansonsten unveränderten Erhebungssystematik seit der Neukonzeption 1992 sind die Ergebnisse auf Länderebene aber grundsätzlich über die Zeit vergleichbar.

7 Bezüge zu anderen Erhebungen

7.1 Input für andere Statistiken

Die Bewährungshilfestatistik liefert Daten und Analysen u.a. für die mittlerweile in mehreren Ländern und im Bund erstellten periodischen Sicherheitsberichte.

7.2 Unterschiede zu vergleichbaren Statistiken oder Ergebnissen

(Lediglich) für den Teilbereich der Strafaussetzungen nach Jugendstrafrecht, bei denen kraft Gesetzes eine Bewährungshelferin oder ein Bewährungshelfer zugeordnet wird, ist in Ansätzen ein mengenmäßiger Abgleich zwischen Strafverfolgungs- und Bewährungshilfestatistik möglich.

Abgesehen davon, dass Aburteilung und Unterstellung in ein unterschiedliches Berichtsjahr fallen kann, bilden die Abgeurteilten mit zur Bewährung ausgesetzter Jugendstrafe den entsprechenden Zugang in der Bewährungshilfe bezüglich der (primären) Strafaussetzung. Im Urteil über die Strafverfolgungsstatistik nicht bezifferbar ist dagegen die Zahl der Personen, denen erst bei Aussetzung des Restes einer Freiheits- oder Jugendstrafe ein Bewährungshelfer zugeordnet wurde.

In der Bewährungshilfestatistik „fehlen“ die Verurteilten zu Bewährungsstrafen nach allgemeinem Strafrecht, denen kein Bewährungshelfer zugeordnet wurde.

8 Weitere Informationsquellen

8.1 Publikationswege, Bezugsadresse

Regionale Ergebnisse werden von den Statistischen Ämtern der Länder veröffentlicht; Eckzahlen finden sich in der Regel in deren Internetangebot. In einigen Ländern erscheinen die Ergebnisse in Form von regelmäßigen Berichten unter der Kennziffer B VI 7.

Die ausführlichen Bundesergebnisse erscheinen jährlich als elektronische Fachserie 10 Reihe 5 „Bewährungshilfe“. Diese kann aus dem kostenlosen Downloadangebot des Statistischen Bundesamts unter

<https://www.destatis.de/DE/Publikationen/Thematisch/Rechtspflege/ThemaRechtspflege.html> heruntergeladen werden.

Für wissenschaftliche Auswertungen stehen zudem im Forschungsdatenzentrum der Länder ab dem Berichtsjahr 1995 Mikrodaten für die Bewährungshilfestatistik zur Verfügung

(<http://www.forschungsdatenzentrum.de/bestand/bewaehrungshilfe/index.asp>).

Als Zugangsmöglichkeit zu den Mikrodaten besteht derzeit der so genannte On-Site-Zugang (Datenfernverarbeitung).

8.2 Kontaktinformation

Statistisches Bundesamt
Referat H 205 – Rechtspflegestatistik
Gustav-Stresemann-Ring 11
65180 Wiesbaden
Telefon: +49 (0) 611/ 75-4114
Fax: +49 (0) 611/ 75-8990
E-Mail: rechtspflegestatistik@destatis.de

8.3 Weiterführende Veröffentlichungen

In den Schriftenreihen der Statistischen Ämter in Bund und Ländern erscheinen unregelmäßig Aufsätze und kommentierte Analysen zu den aktuellen Ergebnissen der Bewährungshilfestatistik.

Zudem enthalten einige Querschnittsveröffentlichungen des Statistischen Bundesamts (Statistisches Jahrbuch, Fachserie 10 Reihe 1 „Ausgewählte Zahlen für die Rechtspflege“, Datenreport, Broschüre „Justiz auf einen Blick“) Zeitreihen und weitergehende Auswertungen der Bundesergebnisse zur Bewährungshilfestatistik.

Aktuelle
Veröffentlichungen
unter
q.bayern.de/webshop



Statistisches Jahrbuch für Bayern 2015

Das Statistische Jahrbuch für Bayern ist das Standardwerk der amtlichen Statistik in Bayern seit 1894. Umfassend und informativ bietet es jährlich die aktuellsten Statistikdaten über Land, Leben, Leute, Politik, Wissenschaft und Wirtschaft in Bayern an.

Auf über 600 Seiten enthält es die wichtigsten Ergebnisse aller amtlichen Statistiken – in Form von Tabellen, Graphiken oder Karten – zum Teil mit langjährigen Vergleichsdaten und Zeitreihen. Ebenso werden ausgewählte wichtige Strukturdaten für Regierungsbezirke, kreisfreie Städte und Landkreise sowie Regionen Bayerns, aber auch für alle Bundesländer und die EU-Mitgliedstaaten dargestellt. Daten aus Statistiken anderer Dienststellen und Organisationen vervollständigen das Angebot.



Preise

Buch 39,00 € | DVD (PDF) 12,00 € | Buch+DVD 46,00 € | Datei (PDF) 12,00 €



Bayern Daten 2015

Die Bayern Daten sind ein kleiner Auszug aus dem Statistischen Jahrbuch. Auf ca. 30 Seiten sind die wichtigsten bayerischen Strukturdaten aus Wirtschaft, Gesellschaft und Politik in Tabellen und Grafiken dargestellt.

Preise

Heft 0,55 € | Datei kostenlos

Bayerisches Landesamt für Statistik – Vertrieb, St.-Martin-Straße 47, 81541 München
Telefon 089 2119-3205 | Telefax 089 2119-3457 | vertrieb@statistik.bayern.de