



Statistische Berichte

Sozialversicherungspflichtig beschäftigte Arbeitnehmer in Bayern am 30. Juni 2019

Teil I der Ergebnisse der Beschäftigungsstatistik
der Bundesagentur für Arbeit



A VI 5 j 2019
Hrsg. im Oktober 2020
Bestellnr. A6501C 201900

Zeichenerklärung

- 0 mehr als nichts, aber weniger als die Hälfte der kleinsten in der Tabelle nachgewiesenen Einheit
- nichts vorhanden oder keine Veränderung
- / keine Angaben, da Zahlen nicht sicher genug
- Zahlenwert unbekannt, geheimzuhalten oder nicht rechenbar
- ... Angabe fällt später an
- X Tabellenfach gesperrt, da Aussage nicht sinnvoll
- () Nachweis unter dem Vorbehalt, dass der Zahlenwert erhebliche Fehler aufweisen kann
- p vorläufiges Ergebnis
- r berichtiges Ergebnis
- s geschätztes Ergebnis
- D Durchschnitt
- ≙ entspricht

Auf- und Abrunden

Im Allgemeinen ist ohne Rücksicht auf die Endsummen auf- bzw. abgerundet worden. Deshalb können sich bei der Summierung von Einzelangaben geringfügige Abweichungen zu den ausgewiesenen Endsummen ergeben. Bei der Aufgliederung der Gesamtheit in Prozent kann die Summe der Einzelwerte wegen Rundens vom Wert 100 % abweichen. Eine Abstimmung auf 100 % erfolgt im Allgemeinen nicht.

Publikationsservice

Das Bayerische Landesamt für Statistik veröffentlicht jährlich über 400 Publikationen. Das aktuelle Veröffentlichungsverzeichnis ist im Internet als Datei verfügbar, kann aber auch als Druckversion kostenlos zugesandt werden.

Kostenlos

ist der Download der meisten Veröffentlichungen, z.B. von Statistischen Berichten (PDF- oder Excel-Format).

Kostenpflichtig

sind alle Printversionen (auch von Statistischen Berichten), Datenträger und ausgewählte Dateien (z.B. von Verzeichnissen, von Beiträgen, vom Jahrbuch).

Publikationsservice

 Alle Veröffentlichungen sind im Internet verfügbar unter www.statistik.bayern.de/produkte

Impressum

Statistische Berichte

bieten in tabellarischer Form neuestes Zahlenmaterial der jeweiligen Erhebung. Dieses wird, soweit erforderlich, methodisch erläutert und kurz kommentiert.

Herausgeber, Druck und Vertrieb

Bayerisches Landesamt für Statistik
Nürnberger Straße 95
90762 Fürth

Papier

Gedruckt auf umweltfreundlichem Papier, chlorfrei gebleicht.

Vertrieb

E-Mail vertrieb@statistik.bayern.de
Telefon 0911 98208-6311
Telefax 0911 98208-6638

Auskunftsdienst

E-Mail info@statistik.bayern.de
Telefon 0911 98208-6563
Telefax 0911 98208-6573

© Bayerisches Landesamt für Statistik, Fürth 2020
Vervielfältigung und Verbreitung, auch auszugsweise, mit Quellenangabe gestattet.

Hinweis: Diese Druckschrift wird im Rahmen der Öffentlichkeitsarbeit der Bayerischen Staatsregierung herausgegeben. Sie darf weder von Parteien noch von Wahlwerbern oder Wahlhelfern im Zeitraum von fünf Monaten vor einer Wahl zum Zwecke der Wahlwerbung verwendet werden. Dies gilt für Landtags-, Bundestags-, Kommunal- und Europawahlen. Missbräuchlich ist während dieser Zeit insbesondere die Verteilung auf Wahlveranstaltungen, an Informationsständen der Parteien sowie das Einlegen, Aufdrucken und Aufkleben parteipolitischer Informationen oder Werbemittel. Untersagt ist gleichfalls die Weitergabe an Dritte zum Zwecke der Wahlwerbung. Auch ohne zeitlichen Bezug zu einer bevorstehenden Wahl darf die Druckschrift nicht in einer Weise verwendet werden, die als Parteinahme der Staatsregierung zugunsten einzelner politischer Gruppen verstanden werden könnte. Den Parteien ist es gestattet, die Druckschrift zur Unterrichtung ihrer eigenen Mitglieder zu verwenden.

Inhaltsübersicht

Vorbemerkungen	4
Methodische Erläuterungen	4
Begriffliche Erläuterungen	7
Abbildungen	
1. Von der Meldung des Arbeitgebers zur Statistik	12
2. Veränderung der sozialversicherungspflichtig Beschäftigten am Arbeitsort in den kreisfreien Städten und Landkreisen Bayerns zum 30. Juni 2019 gegenüber dem Vorjahr	13
3. Anteil der Ausländer an allen sozialversicherungspflichtig Beschäftigten am Arbeitsort in den kreisfreien Städten und Landkreisen Bayerns am 30. Juni 2019	14
4. Entwicklung der sozialversicherungspflichtig Beschäftigten am Arbeitsort in Bayern seit 2000 nach Geschlecht, Ausländern und Teilzeit jeweils zum 30. Juni	15
5. Sozialversicherungspflichtig Beschäftigte am Arbeitsort in Bayern seit 2000 jeweils zum Quartalsende	15
6. Vergleich der Altersstrukturen der sozialversicherungspflichtig Beschäftigten am Arbeitsort in Bayern 2009 und 2019 jeweils zum 30. Juni	16
7. Sozialversicherungspflichtig Beschäftigte am Arbeitsort in Bayern am 30. Juni 2019 nach Wirtschaftsabschnitten und Geschlecht	17
8. Sozialversicherungspflichtig Beschäftigte am Arbeitsort in Bayern am 30. Juni 2019 nach Wirtschaftsabschnitten, Teilzeitbeschäftigten und Ausländern	18
Tabellen	
1. Strukturdaten über sozialversicherungspflichtig Beschäftigte am Arbeitsort in Bayern am 30. Juni 2019	19
1a. Strukturdaten über sozialversicherungspflichtig Beschäftigte am Wohnort in Bayern am 30. Juni 2019	20
2. Sozialversicherungspflichtig Beschäftigte am Arbeitsort in Bayern seit 2000 jeweils zum 30. Juni nach Vollzeit-/Teilzeitbeschäftigung, Wirtschaftsbereichen sowie nach Geschlecht	21
2a. Sozialversicherungspflichtig Beschäftigte am Wohnort in Bayern seit 2000 jeweils zum 30. Juni nach Vollzeit-/Teilzeitbeschäftigung, Wirtschaftsbereichen sowie nach Geschlecht	22
3. Sozialversicherungspflichtig Beschäftigte am Arbeitsort sowie am Wohnort in den kreisfreien Städten und Landkreisen Bayerns am 30. Juni 2019 nach Wirtschaftsbereichen, Geschlecht, Teilzeitbeschäftigung und Staatsangehörigkeit	24
4. Sozialversicherungspflichtig Beschäftigte am Arbeitsort in Bayern am 30. Juni 2019 nach Wirtschaftsabschnitten und ausgewählten Wirtschaftsabteilungen, nach Vollzeit- und Teilzeitbeschäftigten, Auszubildenden, Deutschen und Ausländern sowie nach Geschlecht	30
5. Sozialversicherungspflichtig Beschäftigte am Arbeitsort in Bayern am 30. Juni 2019 nach zusammengefassten Wirtschaftsabschnitten, deutschen und ausländischen Beschäftigten und Altersgruppen sowie nach Geschlecht	32
6. Sozialversicherungspflichtig Beschäftigte am Arbeitsort in Bayern am 30. Juni 2019 nach zusammengefassten Wirtschaftsabschnitten, Altersgruppen, Ausländern, Berufsausbildungsabschluss sowie nach Geschlecht	35
7. Ausländische sozialversicherungspflichtig Beschäftigte am Arbeitsort in Bayern am 30. Juni 2019 nach zusammengefassten Wirtschaftsabschnitten, Altersgruppen, ausgewählten Staatsangehörigkeiten sowie nach Geschlecht	36
8. Sozialversicherungspflichtig Beschäftigte am Arbeitsort in den kreisfreien Städten und Landkreisen Bayerns am 30. Juni 2019 nach Deutschen und Ausländern, Vollzeit- und Teilzeitbeschäftigten sowie nach Geschlecht	38
9. Sozialversicherungspflichtig Beschäftigte am Arbeitsort in den kreisfreien Städten und Landkreisen Bayerns am 30. Juni 2019 nach Wirtschaftsabschnitten sowie nach Geschlecht	42
10. Sozialversicherungspflichtig Beschäftigte am Wohnort in Bayern am 30. Juni 2019 nach beruflicher Gliederung und Ausbildungsabschlüssen sowie nach Geschlecht	50
11. Sozialversicherungspflichtig Beschäftigte am Wohnort in den kreisfreien Städten und Landkreisen Bayerns am 30. Juni 2019 nach Geschlecht, Ausbildungsabschlüssen, Altersklassen sowie Auszubildende	52
12. Sozialversicherungspflichtig Beschäftigte am Wohnort in Bayern am 30. Juni 2019 nach beruflicher Gliederung, Vollzeit- und Teilzeitbeschäftigten, Auszubildenden, Ausländern sowie nach Geschlecht	60
Anhang	
Klassifikation der Wirtschaftszweige, Ausgabe 2008 (WZ 2008) - Bezeichnung der Abschnitte	62
Klassifikation der Wirtschaftszweige, Ausgabe 2008 (WZ 2008) - Tiefengliederung bis zur Ebene der Wirtschaftsgruppen	63

Vorbemerkungen

In diesem Bericht werden Ergebnisse über die sozialversicherungspflichtig beschäftigten Arbeitnehmerinnen und Arbeitnehmer in tiefer wirtschaftlicher und regionaler Gliederung (Kreisebene) sowie nach demografischen und erwerbsstatistischen Merkmalen, wie z.B. Alter und Geschlecht, jeweils zum 30. Juni bereitgestellt. Die Basis hierfür bilden Auswertungen aus der Beschäftigungsstatistik der Bundesagentur für Arbeit.

Zusätzlich erscheinen jährlich, jeweils zum Stichtag 30. Juni, ein Bericht über die sozialversicherungspflichtig Beschäftigten in den Gemeinden sowie ein Bericht mit Auswertungen zum Pendlerverhalten der Beschäftigten.

Beginnend mit der Aufbereitung des Datenmaterials zum Stichtag 31. März 2003 kam im Landesamt für Statistik ein neues Tabellenprogramm zum Einsatz, mit dem die Berichterstattung gegenüber früheren Stichtagen ausgeweitet wurde. Damit kann dem Informationsbedürfnis der Nutzer der Beschäftigungsstatistik noch mehr als bisher Rechnung getragen werden. Im Zuge der Umstellung auf das neue Tabellenprogramm fand zugleich auch eine Anpassung an die Aufbereitungspraxis der Bundesagentur für Arbeit statt. Dies führte dazu, dass – im Gegensatz zu früheren Aufbereitungen – fehlerhafte Signierungen zu einzelnen Merkmalen im Datenmaterial nicht mehr sachlogisch korrigiert, sondern konsequent als Fälle „ohne Angabe“ gekennzeichnet wurden.

Mit Inkrafttreten des Gesetzes zur Neuordnung der geringfügigen Beschäftigungsverhältnisse zum 1. April 1999 wurde die Beitragspflicht zur Sozialversicherung auf einen Teil der bis dahin von der Beitragszahlung nicht erfassten geringfügigen Beschäftigungsverhältnisse ausgeweitet. Soweit Personen ausschließlich beitragspflichtige geringfügige Beschäftigungsverhältnisse ausüben, sind sie in den Nachweisungen dieser Veröffentlichung nicht enthalten.

Bedingt durch die Neuordnung des Meldeverfahrens wurde die Aufbereitung der Beschäftigungsstatistik bei der Bundesagentur für Arbeit zum Berichtsstichtag 30. Juni 1999 auf ein neues Verfahren umgestellt. Dies hat zur Folge, dass die direkte Vergleichbarkeit mit Auswertungen zu früheren Stichtagen aus methodischer Sicht nur eingeschränkt gegeben ist.

Ferner haben die Ergebnisse der Beschäftigungsstatistik bis drei Jahre nach dem Stichtag vorläufigen Charakter. Die Bundesagentur für Arbeit behält sich vor, diese in begründeten Fällen innerhalb dieses Zeitraums zu ändern.

Die in dieser Veröffentlichung dargestellten Ergebnisse beruhen auf Online-Auswertungen aus einer Ergebnisdatenbank der Beschäftigungsstatistik der Bundesagentur für Arbeit.

Methodische Erläuterungen

Einführung

Die Beschäftigungsstatistik beruht auf dem integrierten Meldeverfahren zur Sozialversicherung (gesetzliche Kranken-/Renten- und Pflegeversicherung) und zur Arbeitslosenversicherung der Bundesagentur für Arbeit, das mit Wirkung vom 1. Januar 1973 im früheren Bundesgebiet und nach der Wiedervereinigung auch in den neuen Ländern und Berlin-Ost eingeführt worden ist. Eine vollständige Überarbeitung und Neugestaltung des Verfahrens erfolgte zum 1. Januar 1999. Dieses Verfahren verlangt von den Arbeitgebern für alle sozialversicherungspflichtig beschäftigten Arbeitnehmerinnen und Arbeitnehmer („Beschäftigte“) einheitliche und automationsgerechte Meldungen über demografische, erwerbsstatistische und sozialversicherungsrechtliche Tatbestände. Die maschinelle Verarbeitung der anfallenden Meldungen ermöglicht sowohl Auswertungen zur kurzfristigen, laufenden Arbeitsmarkt- und Konjunkturbeobachtung als auch weitergehende Strukturanalysen und -vergleiche in größeren Zeitabständen.

Der inzwischen eingetretene Wandel von Bildungs- und Beschäftigungsstrukturen und die Änderung rechtlicher Grundlagen (SGB IV § 28a Abs. 3 Nr. 5) erforderten eine Modernisierung des Erhebungsverfahrens, um auch in Zukunft eine sachgerechte Berichterstattung aus der Beschäftigungsstatistik zu ermöglichen. Kernelement der Reform war die Entwicklung und Einführung der neuen Klassifikation der Berufe 2010. Um diese Klassifikation auch für die Beschäftigungsstatistik nutzen zu können, musste der Tätigkeitsschlüssel für die Arbeitgebermeldungen geändert werden. Gleichzeitig wurde auch die Angabe zur Ausbildung im Tätigkeitsschlüssel modernisiert: Statt einer gemischten Angabe können jetzt schulische und berufliche Ausbildung getrennt angegeben werden und auch die Zuordnung heutiger Ausbildungen wie z.B. Bachelorabschlüsse wurde ermöglicht. Daneben wurde die Differenzierung der Angaben zu Teilzeit (unter bzw. über 18 Stunden) gestrichen, einerseits um die Belastung der Arbeitgeber zu vermindern, andererseits weil die Auswertung in dieser Differenzierung wegen Erfassungsgenauigkeiten ohnehin in der Statistik kaum genutzt werden konnte.

Wegen dieser Umstellung im Erhebungsverfahren war für die Stichtage nach dem 30. Juni 2011 und vor dem 31. Dezember 2012 weder eine Berichterstattung zum Beruf, noch zur Ausbildung oder zur Arbeitszeit möglich.

Ergebnisse dieser drei Merkmale sind nur bedingt mit den Ergebnissen der Stichtage vor dem 30. Juni 2011 vergleichbar. Insbesondere beim Beruf ergeben sich durch die Umstellung auf die neue „Klassifikation der Berufe 2010“ (KldB 2010) erhebliche Unterschiede.

Desweiteren führte die Bundesagentur für Arbeit im August 2014 eine **Revision der Beschäftigungsstatistik** durch. Im Rahmen dieser Revision wurde u.a. der Kreis der sozialversicherungspflichtig Beschäftigten definitorisch erweitert. Die bedeutendsten neu hinzugekommenen Gruppen sind die behinderten Menschen in anerkannten Werkstätten sowie Personen, die ein freiwilliges soziales oder ökologisches Jahr oder einen Bundesfreiwilligendienst leisten. Die Bundesagentur für Arbeit revidierte die Daten der sozialversicherungspflichtig Beschäftigten rückwirkend bis 1999. Die bereits veröffentlichten statistischen Berichte zu den sozialversicherungspflichtig Beschäftigten bis zum Stichtag 30.06.2013 werden in Bayern nicht revidiert.

Nähere Informationen zur Revision der Beschäftigungsstatistik finden Sie in dem entsprechenden Methodenbericht der Bundesagentur für Arbeit:

<https://statistik.arbeitsagentur.de/Statischer-Content/Grundlagen/Methodik-Qualitaet/Methodenberichte/Beschaeftigungsstatistik/Generische-Publikationen/Methodenbericht-Beschaeftigungsstatistik-Revision-2014.pdf>

Aufgrund von Datenverarbeitungsfehlern waren die endgültigen Werte des Berichtsmonats Juni 2016 leicht untererfasst.

Nähere Informationen hierzu finden Sie in folgendem Methodenbericht der Bundesagentur für Arbeit:

<https://statistik.arbeitsagentur.de/Statischer-Content/Grundlagen/Methodik-Qualitaet/Methodenberichte/Beschaeftigungsstatistik/Generische-Publikationen/Methodenbericht-Revision-der-Beschaeftigungsstatistik-2017.pdf>

Die korrigierten Werte wurden bei Zeitreihenangaben in diesem Bericht bereits berücksichtigt. Differenzen können sich allerdings zu früheren Veröffentlichungen ergeben.

Rechtsgrundlage

Die gesetzliche Grundlage für die Durchführung der Statistik sozialversicherungspflichtig Beschäftigter ist seit dem 1. Januar 1998 das Dritte Buch Sozialgesetzbuch – Arbeitsförderung – (SGB III) vom 24. März 1997 (BGBl. I S. 594) in der Fassung der zwischenzeitlich erfolgten Änderungen. Die Bundesagentur für Arbeit ist unverändert damit beauftragt, auf der Grundlage der Meldungen nach § 28a des Vierten Buches Sozialgesetzbuch – Sozialversicherung – (SGB IV vom 23. Dezember 1976 (BGBl. I S. 3845)) eine Statistik sozialversicherungspflichtig Beschäftigter zu erstellen. Aufgabe der Statistischen Ämter des Bundes und der Länder ist es, in Ergänzung dazu im Rahmen des erwerbsstatistischen Gesamtsystems wichtige Tabellen und Dateien zu erstellen, für allgemeine Zwecke zu veröffentlichen und sie mit den Beschäftigten- und Entgelttabellen aus anderen Quellen zu koordinieren. Die Bundesagentur für Arbeit stellt dem Statistischen Bundesamt und den Statistischen Ämtern der Länder die hierfür erforderlichen Daten zu sozialversicherungspflichtig Beschäftigten gemäß § 282a Abs. 2 SGB III zur Verfügung.

Auskunftspflichtige

Auskunftspflichtig sind gemäß den Vorschriften der Verordnung über die Erfassung und Übermittlung von Daten für die Träger der Sozialversicherung (Datenerfassungs- und Datenübermittlungsverordnung - DEÜV) die Arbeitgeber. Sie müssen an die Träger der Sozialversicherung Meldungen verschiedenen Inhalts über die in ihren Betrieben sozialversicherungspflichtig Beschäftigten erstatten. Anlass, Form und Fristen für diese richten sich nach den Vorschriften des zweiten Abschnittes der DEÜV (§§ 6, 8 bis 13).

Erfasster Personenkreis

Der Personenkreis, für den Meldungen im Rahmen des integrierten Meldeverfahrens zur Sozialversicherung zu erstatten sind, ist in § 3 DEÜV festgelegt. Die Abgrenzung der hier publizierten Beschäftigtenzahlen wird im Abschnitt „Begriffliche Erläuterungen“ erklärt.

Nach den Ergebnissen der Repräsentativstatistik über die Bevölkerung und den Arbeitsmarkt (Mikrozensus) stellen sozialversicherungspflichtig Beschäftigte einen Anteil von etwa vier Fünftel an allen Erwerbstätigen.

Bedingt durch die Beschäftigtenstruktur in den einzelnen Wirtschaftszweigen ergibt sich aber, dass die Gesamtheit der Erwerbstätigen eines Wirtschaftszweiges durch die Ergebnisse der Beschäftigungsstatistik unterschiedlich stark repräsentiert wird. Während im Verarbeitenden Gewerbe der weitaus überwiegende Teil der Erwerbstätigen der Sozialversicherungspflicht unterliegt, ist der Deckungsgrad der Beschäftigungsstatistik in anderen Wirtschaftszweigen mit hohen Anteilen Selbständiger, mithelfender Familienangehöriger, Beamter sowie geringfügig Beschäftigter entscheidend geringer (z.B. Land- und Forstwirtschaft; Handel; Instandhaltung und Reparatur von Kraftfahrzeugen und Gebrauchsgütern; öffentliche Verwaltung; Verteidigung; Sozialversicherung).

Je nach Wirtschaftsstruktur weist der Deckungsgrad auch in regionaler Gliederung entsprechende Unterschiede auf.

Meldeweg und Art der Meldungen

Im zweiten Abschnitt der Datenerfassungs- und -übermittlungsverordnung (DEÜV) werden sämtliche im Rahmen des integrierten Meldeverfahrens zur Sozialversicherung möglichen Meldungen mit den jeweils zu beachtenden Meldefristen genannt. Nach dem (Melde-)Anlass werden unterschieden:

- die Anmeldung (§ 6 DEÜV) bei Aufnahme einer versicherungspflichtigen Beschäftigung,
- die Abmeldung (§ 8 DEÜV) bei Beendigung einer versicherungspflichtigen Beschäftigung,
- die Unterbrechungsmeldung (§ 9 DEÜV) bei Unterbrechung einer versicherungspflichtigen Beschäftigung durch Wegfall des Anspruchs auf Arbeitsentgelt für mindestens einen Kalendermonat,
- die Jahresmeldung (§ 10 DEÜV) für jedes am 31. Dezember eines Jahres bestehende Beschäftigungsverhältnis (bis zum 15. Februar des Folgejahres),
- sonstige Meldungen (§ 12 DEÜV) bei einem Wechsel der Beitragsgruppe, des Personengruppenschlüssels, der Krankenkasse, bei Beendigung oder Beginn einer Berufsausbildung und/oder bei Wechsel von einer Betriebsstätte im Beitrittsgebiet zu einer Betriebsstätte im übrigen Bundesgebiet und umgekehrt.

Die Meldefristen wurden vereinheitlicht; alle Meldungen haben mit der nächsten Lohn- und Gehaltsabrechnung zu erfolgen, maximal jedoch innerhalb von 6 Wochen seit Eintritt des Ereignisses.

Darüber hinaus kann sich die Pflicht zur Abgabe einer Meldung auch bei einmaliger Zahlung beitragspflichtigen Entgelts ergeben (§ 11 DEÜV).

Die vom Arbeitgeber mitzuteilenden Merkmale und Tatbestände sind in § 28a Abs. 1 bis 3 SGB IV geregelt und umfassen u. a. die Adresse und Versicherungsnummer des/der Beschäftigten, demografische Merkmale, Angaben über die ausgeübte Tätigkeit sowie die Beitragsgruppen zur Kranken-, Renten- und Arbeitslosenversicherung.

Die Daten sind nach § 17 Abs. 1 DEÜV im eXtra-Standard durch https zu übertragen. Die gültige Version ist in den Gemeinsamen Grundsätzen nach § 95 des Vierten Buches Sozialgesetzbuch festgelegt. Zudem müssen beim Einsatz von https die Anforderungen in den Technischen Richtlinien des Bundesamtes für Sicherheit in der Informationstechnik berücksichtigt werden. Abweichend können nach § 17 Abs. 2 auch gebräuchliche Datenübertragungstechniken verwendet werden, wenn sie die gleiche Datensicherheit gewährleisten und die Weiterverarbeitung für die Annahmestelle wirtschaftlich zumutbar ist.

Ab Januar 2006 sind nur noch maschinell erstellte Meldungen mit gesicherter und verschlüsselter Datenübertragung innerhalb bestimmter Fristen zulässig. Dies wird durch eine Änderung des § 28a Abs. 1 SGB IV sowie des § 18 der DEÜV im Verwaltungsvereinfachungsgesetz konkretisiert. Die Arbeitgeber übermitteln ihre Meldungen an die im Zulassungsbescheid bezeichneten Annahmestellen (über die zuständigen Krankenkassen oder die von ihnen beauftragten Einzugsstellen). Diese prüfen die Meldungen auf formale und inhaltliche Richtigkeit und nehmen – falls erforderlich – Korrekturen vor. Die Weiterleitung der von den Annahmestellen geprüften Daten erfolgt an die DSRV (Datenstelle der Rentenversicherung). Nach einer weiteren Prüfung werden die für die Arbeitsverwaltung relevanten Daten von der DSRV und der Deutschen Rentenversicherung „Knappschaft-Bahn-See“ an die Bundesagentur für Arbeit übermittelt.

Nach dem Gesetz zur Organisationsreform in der gesetzlichen Rentenversicherung (RVOrgG) vom 9. Dezember 2004 entfällt die Unterscheidung Arbeiter/Angestellte ab dem 1. Januar 2005 und wird durch den Begriff „Beschäftigte“ ersetzt.

Zum 1. Oktober 2005 erfolgte die strukturelle Änderung der Rentenversicherung (mit Umbenennung der Rentenversicherungsträger).

Die Bundesagentur für Arbeit führt für jeden Versicherten unter seiner Versicherungsnummer ein sogenanntes Versichertenkonto, auf dem alle eingehenden Meldungen in der Reihenfolge des Wirksamkeitsdatums gespeichert werden. Diese Versichertendatei bildet die Grundlage der Auszahlungen für statistische Zwecke.

Merkmale

Als auswertbare Merkmale der Beschäftigungsstatistik stehen zur Verfügung:

- Altersjahr
- Geschlecht
- Staatsangehörigkeit
- Schul- und Berufsabschluss
- Auszubildende(r)
- Anforderungsniveau
- Vollzeit-/Teilzeitbeschäftigung
- Beruf (ausgeübte Tätigkeit)
- Wirtschaftszweig
- Arbeitsort und Wohnort

Begriffliche Erläuterungen

Sozialversicherungspflichtig Beschäftigte

Als sozialversicherungspflichtig beschäftigte Personen gelten Personen, die alle folgenden Kriterien erfüllen:

1. Eine Arbeitgebermeldung zur Sozialversicherung liegt vor.
2. Die Beschäftigung ist versicherungspflichtig in mindestens einem der Zweige der Sozialversicherung (Rentenversicherung, Krankenversicherung/Pflegeversicherung, Arbeitslosenversicherung).
3. Es handelt sich um abhängige Beschäftigung bzw. Arbeit, die im Allgemeinen gegen Entgelt entrichtet wird (Ausnahmen sind Unterbrechungstatbestände wie z. B. Elternzeit).
4. Es wird mindestens eine Stunde pro Woche gearbeitet – soweit aus der Personengruppendefinition erkennbar.

Dazu gehören auch Personen, die aus einem sozialversicherungspflichtigen Beschäftigungsverhältnis zur Ableistung von gesetzlichen Dienstplichten (z. B. Wehrübung) einberufen werden. Die Kategorie der sozialversicherungspflichtig Beschäftigten umfasst auch Auszubildende, Altersteilzeitbeschäftigte, Praktikanten, Werkstudenten, behinderte Menschen in anerkannten Werkstätten oder gleichartigen Einrichtungen (seit der Revision 2014), Personen in Einrichtungen der Jugendhilfe, Berufsbildungswerken oder ähnlichen Einrichtungen für behinderte Menschen (seit der Revision 2014) sowie Personen, die ein freiwilliges soziales, ein freiwilliges ökologisches Jahr oder einen Bundesfreiwilligendienst ableisten (seit der Revision 2014).

Daneben besteht in wenigen Fällen auch für Selbständige Versicherungspflicht in der Sozialversicherung.

Nicht zu den sozialversicherungspflichtig Beschäftigten zählen dagegen Beamtinnen und Beamte, der weitaus überwiegende Teil der Selbstständigen und mithelfenden Familienangehörigen, Berufs- und Zeitsoldaten sowie Wehr- und Zivildienstleistende (siehe o. g. Ausnahme). Geringfügig Beschäftigte (Minijobber) und kurzfristig Beschäftigte werden hier ebenfalls nicht nachgewiesen.

Ab dem Stichtag 1. April 1999 sind die gesetzlichen Regelungen zur Sozialversicherungspflicht geringfügiger Beschäftigungsverhältnisse grundlegend geändert bzw. ab dem Stichtag 1. April 2003 modifiziert worden. Nach der maßgebenden Regelung des § 8 SGB IV wird nach wie vor zwischen kurzfristigen Beschäftigungen auf der einen und geringfügig entlohnten Tätigkeiten auf der anderen Seite unterschieden. Als „kurzfristig“ gilt eine Tätigkeit immer dann, wenn sie nach ihrer Eigenart oder im Voraus vertraglich auf höchstens drei Monate oder 70 Arbeitstage innerhalb eines Kalenderjahres begrenzt ist. Unter „geringfügig entlohnt“ versteht man Tätigkeiten, die eine bestimmte Einkommenshöchstgrenze nicht überschreiten. Diese liegt derzeit bei 450 Euro (unter Wegfall der bisherigen zeitlichen Begrenzung).

Mit dem Gesetz zur Neuregelung der geringfügigen Beschäftigungsverhältnisse vom 24. März 1999 mit Wirkung vom 1. April 1999 bzw. mit der Modifizierung zum 1. April 2003 (Einführung der sogenannten „Mini-Jobs“ mit Nichtanrechnung des ersten Mini-Jobs auf eine bereits vorliegende Hauptbeschäftigung) sind Arbeitgeber verpflichtet, auch für Personen, die ausschließlich geringfügig entlohnte Tätigkeiten ausüben, pauschalierte Beiträge zu Kranken- und Rentenversicherung zu entrichten, wobei der Beitrag zur Rentenversicherung von den Beschäftigten zur Erlangung verbesserter Leistungsansprüche durch freiwillige Zuzahlung aufgestockt werden kann.

Ausschließlich geringfügig entlohnte Personen, die nur wegen der gesetzlichen Neuregelung in den Kreis der sozialversicherungspflichtig Beschäftigten gelangt sind, werden in den Tabellen dieser Fachserie bis auf Weiteres nicht nachgewiesen. Die Berichterstattung über diesen Personenkreis erfolgt gesondert durch die Bundesagentur für Arbeit.

Personen, die als einzige Tätigkeit eine kurzzeitige Beschäftigung im Sinne des § 8 Abs. 1 SGB IV ausüben, bleiben auch nach den neuen rechtlichen Regelungen von der Versicherungspflicht befreit und sind daher ebenfalls nicht in der Nachweisungsliste dieser Veröffentlichung enthalten.

Für die Jahre der bisherigen Berichterstattung im Rahmen dieser Veröffentlichungsreihe waren folgende Euro-Beträge für die Abgrenzung geringfügiger Beschäftigungen nach dem Entgelt-Kriterium des § 8 SGB IV maßgebend:

Zeitraum	Monatliches Entgelt
1. Januar 1992 – 31. Dezember 1992	256 €
1. Januar 1993 – 31. Dezember 1993	271 €
1. Januar 1994 – 31. Dezember 1994	286 €
1. Januar 1995 – 31. Dezember 1995	297 €
1. Januar 1996 – 31. Dezember 1996	302 €
1. Januar 1997 – 31. Dezember 1997	312 €
1. Januar 1998 – 31. Dezember 1998	317 €
1. Januar 1999 – 31. Dezember 2001	325 €
1. Januar 2002 – 31. März 2003	325 €
1. April 2003 – 31. Dezember 2012	400 €
seit 1. Januar 2013	450 €

Bitte beachten Sie, dass in den Tabellen in den Summenzeilen oder in den Spalten Fälle „ohne Angaben“ mit enthalten sind. Daher ergibt die Aufsummierung der Einzelpositionen oft nicht „Insgesamt“ oder „Zusammen“. Dabei bezeichnet „Insgesamt“ die vollständige Aufsummierung aller Merkmalsträger, dagegen beschreibt „Zusammen“ nur die Summe einer Teilmenge.

Alter

Beim Stichtagsmaterial wird das Alter der Beschäftigten nach der sogenannten Altersjahrmethode ermittelt. Bei dieser Berechnung wird aus dem Geburtsdatum und dem Berichtsstichtag exakt ermittelt, welches Altersjahr der/die Beschäftigte am Berichtsstichtag vollendet hatte.

Ausländer

Ausländer ist jeder, der nicht Deutscher im Sinne des Artikels 116 Abs. 1 des Grundgesetzes ist. Nicht dazu zählen Staatenlose, Personen mit ungeklärter Staatsangehörigkeit und Personen ohne Angaben zur Staatsangehörigkeit; diese Personen sind bei den Beschäftigten insgesamt enthalten. Personen, die sowohl die deutsche als auch eine andere Staatsangehörigkeit haben, gelten als deutsche Staatsangehörige. Die Mitglieder der Stationierungsstreitkräfte sowie der ausländischen diplomatischen und konsularischen Vertretungen unterliegen mit ihren Familienangehörigen nicht den Bestimmungen des Ausländergesetzes und werden somit auch statistisch nicht erfasst.

Beruf (ausgeübte Tätigkeit)

Maßgebend für die Berufsbezeichnung ist allein die gegenwärtig ausgeübte Tätigkeit und nicht der erlernte oder früher ausgeübte Beruf. Für die Einordnung der sozialversicherungspflichtig Beschäftigten in bestimmte Berufsbereiche wird die „Klassifikation der Berufe 2010“ (KldB 2010) verwendet.

Berufliche Ausbildungsabschlüsse

Beruflicher Ausbildungsabschluss ist jede Form der betrieblichen und schulischen Berufsausbildung, die mit Zertifikat (Zeugnis, Diplom etc.) abgeschlossen wird. Bei ausländischen Abschlüssen wird der gleichwertige deutsche Abschluss gewählt, unabhängig davon, ob eine Anerkennung des Abschlusses vorliegt.

Als **anerkannter Berufsabschluss** gilt ein Meister-/Techniker- oder gleichwertiger Fachschulabschluss sowie der Abschluss einer anerkannten Berufsausbildung.

Als **akademischer Abschluss** gilt ein Hochschulabschluss in Form von Bachelor, Diplom, Magister, Master, Staatsexamen oder Promotion. Der Bachelor ist der erste akademische Grad nach Abschluss einer wissenschaftlichen Ausbildung. Ein Bachelor-Abschluss wird z.B. an einer Hochschule, Universität, Technischen Hochschule, Fachhochschule oder Berufsakademie erworben. Diplom/Magister/Master/Staatsexamen ist zum Beispiel der Abschluss an einer Hochschule, Universität, Technischen Hochschule, Fachhochschule, Kunsthochschule, Pädagogischen Hochschule oder ehemaligen Ingenieursschule. Die Promotion bezeichnet den Abschluss des akademischen Grades eines Dokortitels oder der Habilitation.

Die Kategorie „Ohne beruflichen Ausbildungsabschluss“ liegt vor bei Beschäftigten, die sich in einer betrieblichen oder überbetrieblichen Ausbildung nach dem Berufsbildungsgesetz (BBiG) oder der Handwerksordnung (HWO) befinden und noch über keinen anderen bzw. weiteren beruflichen Ausbildungsabschluss verfügen sowie bei vorzeitigem Abbruch der Ausbildung, bei betrieblichen Anlerntätigkeiten, bei Abschluss eines Berufsgrundbildungsjahres (BGJ) oder bei Weiterbildungskursen, die die bisherige Ausbildung lediglich ergänzen, wie z.B. IT-Kenntnisse, Fremdsprachen, Bilanzbuchhaltung, Controlling, Marketing.

Die Zählung der sozialversicherungspflichtig Beschäftigten nach Art des Berufsabschlusses erfolgt nach dem höchsten beruflichen Abschluss. Es erfolgt also keine Mehrfachzählung von Beschäftigten mit mehreren Abschlüssen.

Regionale Zuordnung

Die sozialversicherungspflichtig Beschäftigten werden sowohl nach dem inländischen Arbeitsort als auch nach dem Wohnort im In- oder Ausland nachgewiesen. Der inländische Arbeitsort ist die Gemeinde, in der der Betrieb liegt, in dem die Arbeitnehmer beschäftigt sind. Die Zuordnung zum Wohnort richtet sich nach den dem Arbeitgeber gegenüber angegebenen melderechtlichen Verhältnissen. Der Gebietsstand ist jeweils stichtagsbezogen. Beschäftigte, die im Inland wohnen und im Ausland arbeiten, können nicht nachgewiesen werden.

Sozialversicherungspflichtig Beschäftigte, die nicht am angegebenen Wohnort arbeiten, werden in der Ergebnisdarstellung auch als „Auspendler“ bezeichnet. Beschäftigte, die nicht am Arbeitsort wohnen bzw. gemeldet sind, gelten als „Einpendler“. Aus der Sicht des Arbeitsortes ist der „Pendlersaldo“ positiv oder negativ, je nachdem ob die Zahl der „Einpendler“ die der „Auspendler“ übersteigt oder nicht.

In dem vorliegenden Bericht wurden ab dem Jahr 2014 im Vergleich zu den früher veröffentlichten Berichten die Personen ohne Angabe zum Wohnort bzw. zum Arbeitsort bei der Berechnung des Pendlersaldos (Einpendler abzüglich Auspendler) ausgeklammert. Ist der Wohn- oder der Arbeitsort eines Beschäftigten nicht bekannt, wird er nicht zu den Pendlern gezählt.

Angaben über Beschäftigte mit ausländischem Arbeitsort liegen aus dieser Berichterstattung definitionsgemäß nicht vor. Der gegenüber dem Ausland ausgewiesene „Pendlersaldo“ ist deshalb nur in formalem Sinne positiv.

Voll-/Teilzeitbeschäftigte

Die Unterscheidung der sozialversicherungspflichtig Beschäftigten nach Voll- und Teilzeitbeschäftigten richtet sich nach den von den Arbeitgebern in den Meldebelegen erteilten Angaben. Je nachdem, welche arbeitsvertraglich vereinbarte Wochenarbeitszeit einem Beschäftigungsverhältnis zugrunde liegt, wird zwischen den folgenden Kategorien unterschieden:

- vollzeitbeschäftigt
- teilzeitbeschäftigt

Unter Vollzeitbeschäftigten sind alle Beschäftigten zu verstehen, deren Arbeitszeit der tariflichen bzw. betrieblich festgelegten Regelarbeitszeit entspricht.

Unter Teilzeitbeschäftigten sind alle Beschäftigten zu verstehen, deren vertraglich festgelegte Arbeitszeit geringer als die tariflich/betrieblich festgelegte Regelarbeitszeit ist.

Wirtschaftszweig

Der Wirtschaftszweig wird (ab dem II. Quartal 2008) nach der „Klassifikation der Wirtschaftszweige Ausgabe 2008 (WZ 2008)“ verschlüsselt. Die Gliederung der WZ 2008 wurde unter Beteiligung von Datennutzern und Datenproduzenten in Verwaltung, Wirtschaft, Forschung und Gesellschaft geschaffen. Sie berücksichtigt die Vorgaben der statistischen Systematik der Wirtschaftszweige in der Europäischen Gemeinschaft (NACE Rev. 2), die mit der Verordnung (EG) Nr. 1893/2006 des Europäischen Parlaments und des Rates vom 20. Dezember 2006 (ABl. EG Nr. L 393 S.1) veröffentlicht wurde. Die Zustimmung der Europäischen Kommission gemäß Artikel 4, Abs. 3, der o.g. Verordnung liegt vor.

Die Anwendung der WZ 2008 für statistische Zwecke ergibt sich aus Artikel 8 der o.g. Verordnung. Danach sind Statistiken, die sich auf vom 1. Januar 2008 an durchgeführte Wirtschaftstätigkeiten beziehen (Berichtsperiode), auf der Grundlage der NACE Rev. 2 (in Deutschland auf der Grundlage der WZ 2008) zu erstellen.

Formaler Aufbau der WZ 2008

Gliederungsebene	Anzahl	Kode
Abschnitte	21	A-U
Abteilungen	88	01-99
Gruppen	272	01.1-99.0
Klassen	615	01.11-99.00
Unterklassen	839	01.11.0-99.00.0

Grundsätzlich sind die wirtschaftsfachlichen Ergebnisse der Beschäftigungsstatistik mit anderen deutschen und europäischen Wirtschaftsstatistiken vergleichbar.

Bei einer Zusammenführung von Angaben der Beschäftigungsstatistik mit anderen Datenquellen kann dennoch die Vergleichbarkeit aus methodischen Gründen eingeschränkt sein. Dies gilt vor allem auch bei einer Gegenüberstellung mit Beschäftigtenzahlen aus anderen statistischen Erhebungen. So können Abweichungen darauf beruhen, dass sich die wirtschaftssystematische Klassifizierung auf unterschiedliche statistische Einheiten (Unternehmen/Betrieb) bezieht. Sie ergeben sich fast zwangsläufig dann, wenn die Vergleichsergebnisse nicht ebenfalls durch die Befragung der statistischen Einheit gewonnen, sondern – wie beim Mikrozensus, der jährlichen Repräsentativstatistik der Bevölkerung und des Arbeitsmarktes – beim Erwerbstätigen selbst erhoben worden sind. Weitere mögliche Abweichungen ergeben sich aus Art und Zeitpunkt der Erhebung.

Als Kriterium für die Bestimmung des Schwerpunktes der wirtschaftlichen Tätigkeit des Betriebs – nach ausschließlich funktionalen Aspekten – werden zuerst die Wertschöpfungsanteile, dann die Umsatzanteile und nur in den Fällen, in denen solche nicht zur Verfügung stehen, hilfsweise die Zahl der Beschäftigten herangezogen. Eine solche Behelfslösung gilt auch für die Beschäftigungsstatistik. So gilt als „Betrieb“ – dessen wirtschaftlicher Schwerpunkt maßgebend für die wirtschaftsfachliche Zuordnung der sozialversicherungspflichtig Beschäftigten ist – im Sinne der Beschäftigungsstatistik immer die Einheit, für die zur Durchführung des gemeinsamen Meldeverfahrens zur Sozialversicherung dem meldepflichtigen Arbeitgeber eine Betriebsnummer zur Verfügung gestellt worden ist.

Dies ist im Allgemeinen die wirtschaftsfachlich abgrenzbare und regional abgegrenzte Niederlassung / Arbeitsstätte. Im Sinne der NACE Rev. 2 ist dies die örtliche Einheit, in der sozialversicherungspflichtig Beschäftigte tätig sind. Der „Betrieb“ kann jedoch auch aus mehreren Niederlassungen eines Unternehmens mit gleichem wirtschaftsfachlichem Schwerpunkt bestehen, die zur Vereinfachung des Meldeverfahrens zusammengefasst werden dürfen, allerdings nur dann, wenn sie innerhalb derselben Gemeinde liegen.

Grundsätzlich anzumerken ist ferner, dass über die hier vorgelegten Ergebnisgliederungen hinaus in den Statistischen Ämtern des Bundes und der Länder Angaben bis zur Ebene der dreistellig numerisch verschlüsselten Wirtschaftsgruppe zur Verfügung stehen, die gleichzeitig der Tiefengliederung für den Mikrozensus entspricht (vgl. hierzu Anhang).

Methodische Änderungen beim Umstieg der Klassifikation der Wirtschaftszweige nach WZ 2003 auf WZ 2008:

Ergebnisse aus der Beschäftigungsstatistik nach wirtschaftsfachlicher Gliederung der WZ 2008 sind größtenteils mit den Ergebnissen aus der Vorgängerversion WZ 2003 nicht vergleichbar. Beim Übergang auf die WZ 2008 wurde nicht nur die Gliederungsstruktur der Wirtschaftszweigklassifikation in einigen Bereichen umfassend geändert, es wurde auch der Abdeckungsbereich der Klassifikation erweitert. Um geänderte Produktionsformen und neue Tätigkeiten zu berücksichtigen, wurden auf der obersten Klassifikationsebene konzeptionell neue Gliederungspositionen geschaffen und neue Unterteilungen eingeführt. Die WZ 2008 ist in einigen Bereichen tiefer gegliedert als ihre Vorgängerversion, vor allem im Bereich der Erbringung von Dienstleistungen sind alle Hierarchieebenen betroffen.

Auf der obersten Hierarchieebene der WZ 2008 lassen einige Abschnitte mit der Vorgängerversion der Klassifikation einen einfachen Vergleich zu. Allerdings verhindert die Einführung neuer Positionen auf Abschnittsebene, z.B. der Abschnitt „Information und Kommunikation“, einen Gesamtvergleich zwischen der WZ 2008 und der WZ 2003.

Abkürzungen

ABl.	=	Amtsblatt
Abs.	=	Absatz
BA	=	Bundesagentur für Arbeit
BBiG	=	Berufsbildungsgesetz
BGBI.	=	Bundesgesetzblatt
BGJ	=	Berufsgrundbildungsjahr
bzw.	=	beziehungsweise
ca.	=	circa
DEÜV	=	Datenerfassungs- und -übermittlungsverordnung
DSRV	=	Datenstelle der Rentenversicherung
EG	=	Europäische Gemeinschaft
etc.	=	et cetera
HWO	=	Handwerksordnung
IAB	=	Institut für Arbeitsmarkt- und Berufsforschung
KldB	=	Klassifikation der Berufe
NACE	=	statistische Systematik der Wirtschaftszweige in der Europäischen Gemeinschaft
Nr.	=	Nummer
o. g.	=	oben genannte
Rev.	=	Revision
RVOrgG	=	Gesetz zur Organisationsreform in der gesetzlichen Rentenversicherung
s.	=	siehe
SGB	=	Sozialgesetzbuch
u. a.	=	unter anderem
vgl.	=	vergleiche
WZ	=	Wirtschaftszweige
z. B.	=	zum Beispiel

Abb. 1
 Von der Meldung des Arbeitgebers zur Statistik

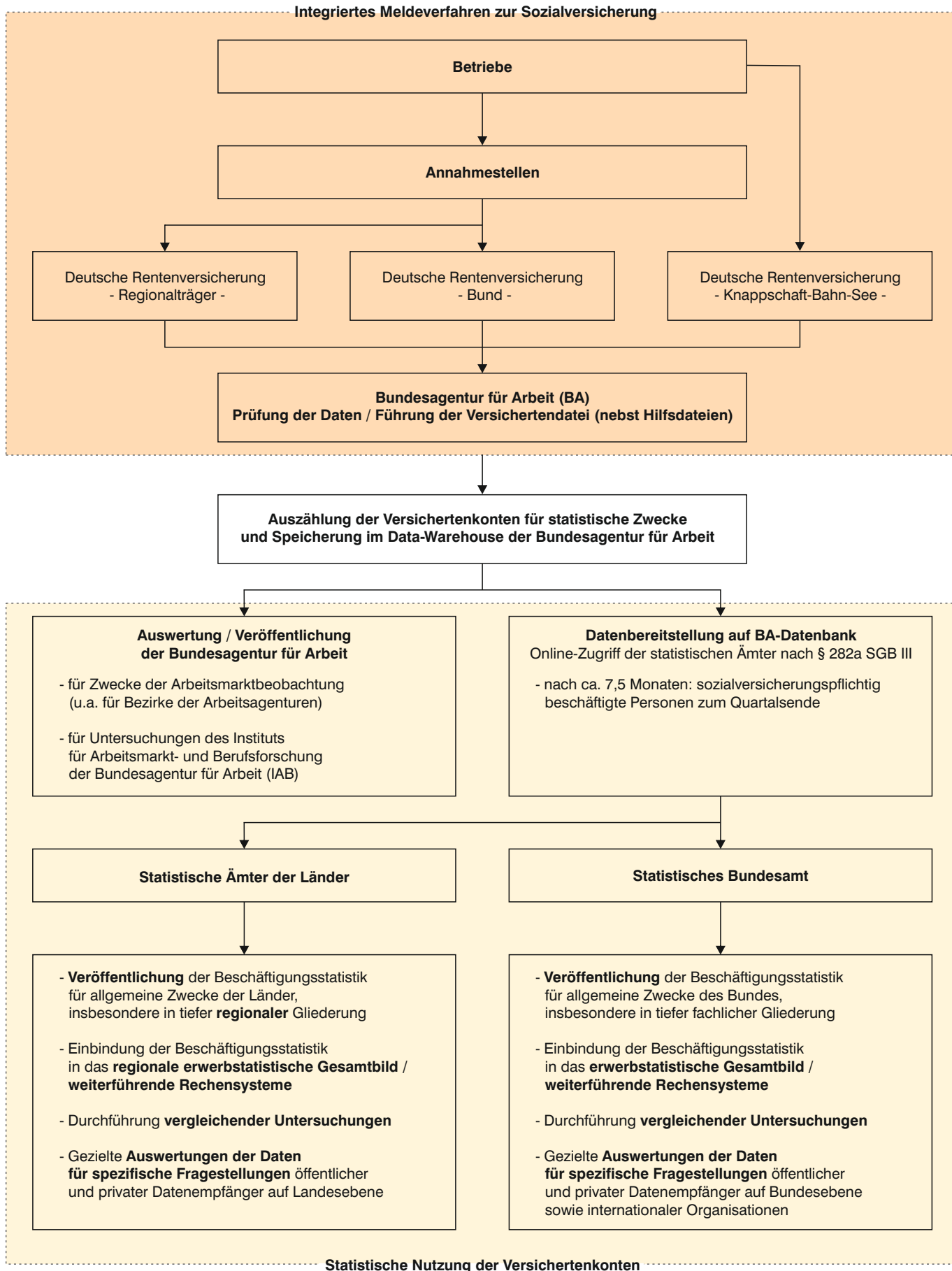

Quelle: Statistisches Bundesamt

Abb. 2

Veränderung der sozialversicherungspflichtig Beschäftigten am Arbeitsort in den kreisfreien Städten und Landkreisen Bayerns zum 30. Juni 2019 gegenüber dem Vorjahr in Prozent

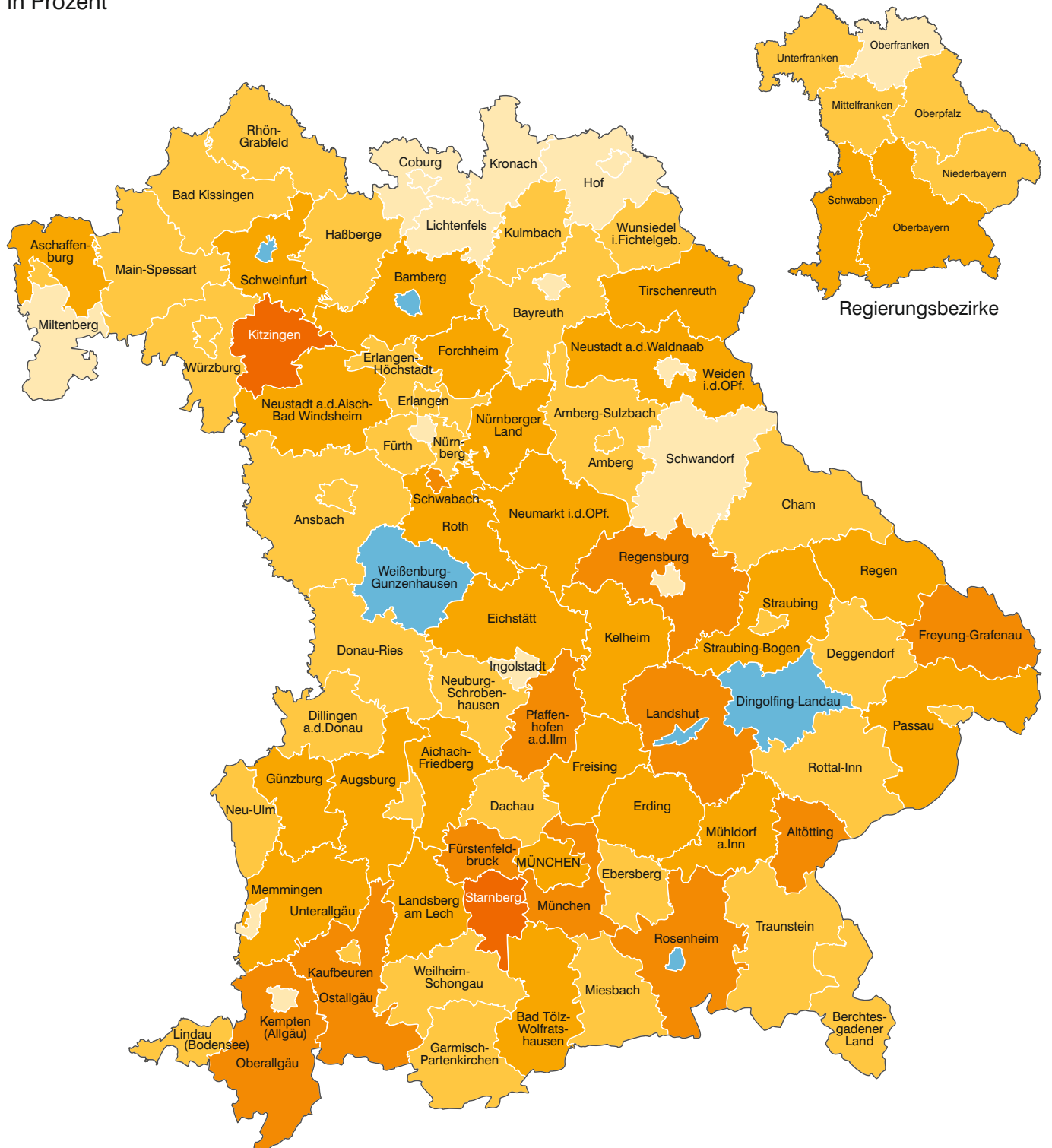

Abnahme in Prozent	Häufigkeit
unter 0,0	6
Zunahme in Prozent	Häufigkeit
0,0 bis unter 1,0	15
1,0 bis unter 2,0	37
2,0 bis unter 3,0	25
3,0 bis unter 4,0	11
4,0 oder mehr	2

Minimum: Krfr. St Landshut -2,0 %
 Maximum: Lkr Starnberg 4,2 %
Bayern: 1,9 %

Abb. 3

Anteil der Ausländer an allen sozialversicherungspflichtig Beschäftigten am Arbeitsort in den kreisfreien Städten und Landkreisen Bayerns am 30. Juni 2019 in Prozent

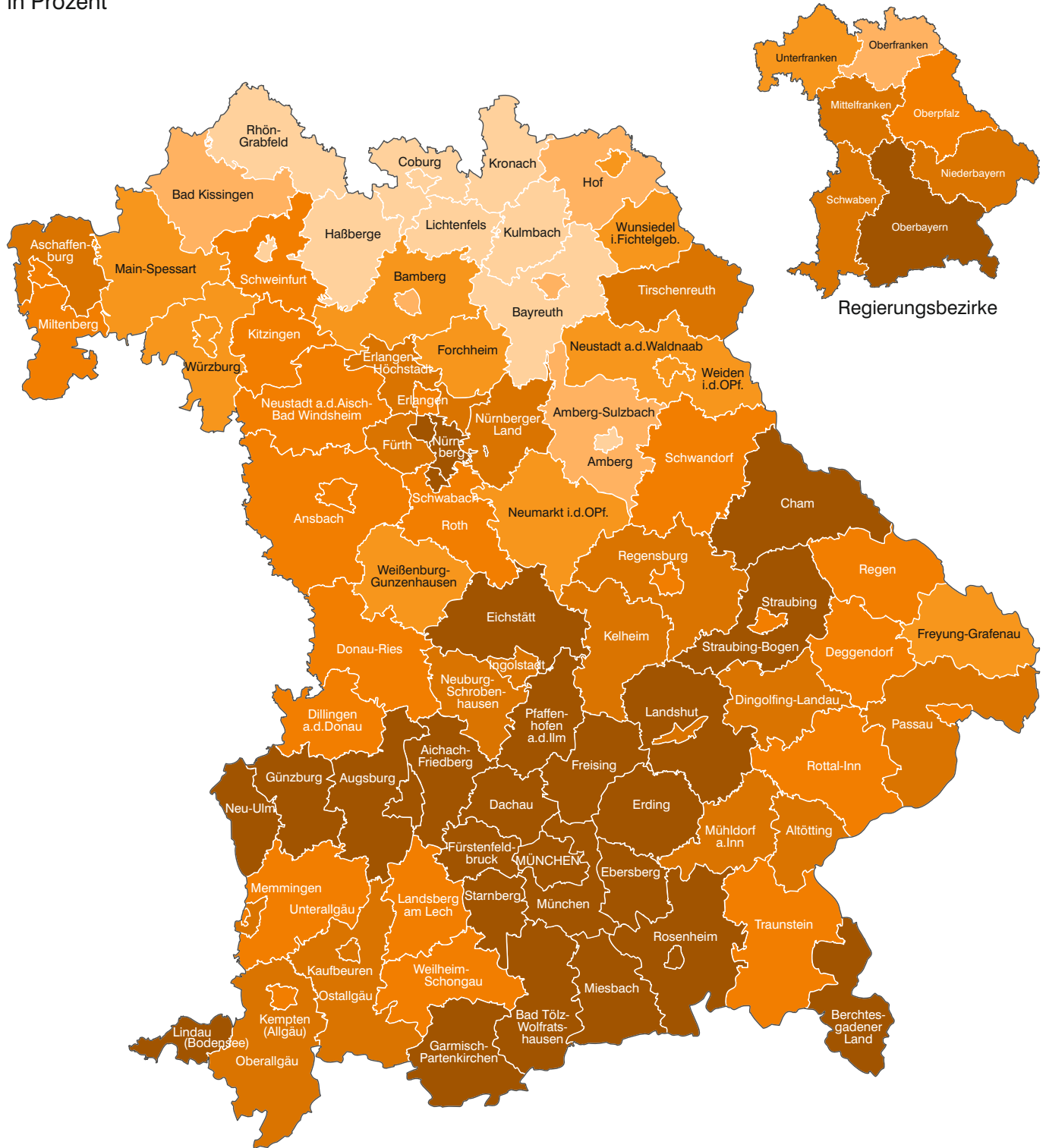

Anteil der Ausländer in Prozent

	unter 7,0
	7,0 bis unter 9,0
	9,0 bis unter 11,0
	11,0 bis unter 13,0
	13,0 bis unter 15,0
	15,0 oder mehr

Häufigkeit

10
5
12
23
18
28

Minimum: Lkr Kronach 4,7 %
 Maximum: Lkr Dachau 24,3 %
Bayern: 15,4 %

Abb. 4
Entwicklung der sozialversicherungspflichtig Beschäftigten am Arbeitsort in Bayern seit 2000 nach Geschlecht, Ausländern und Teilzeit
 jeweils zum 30. Juni (2000=100)

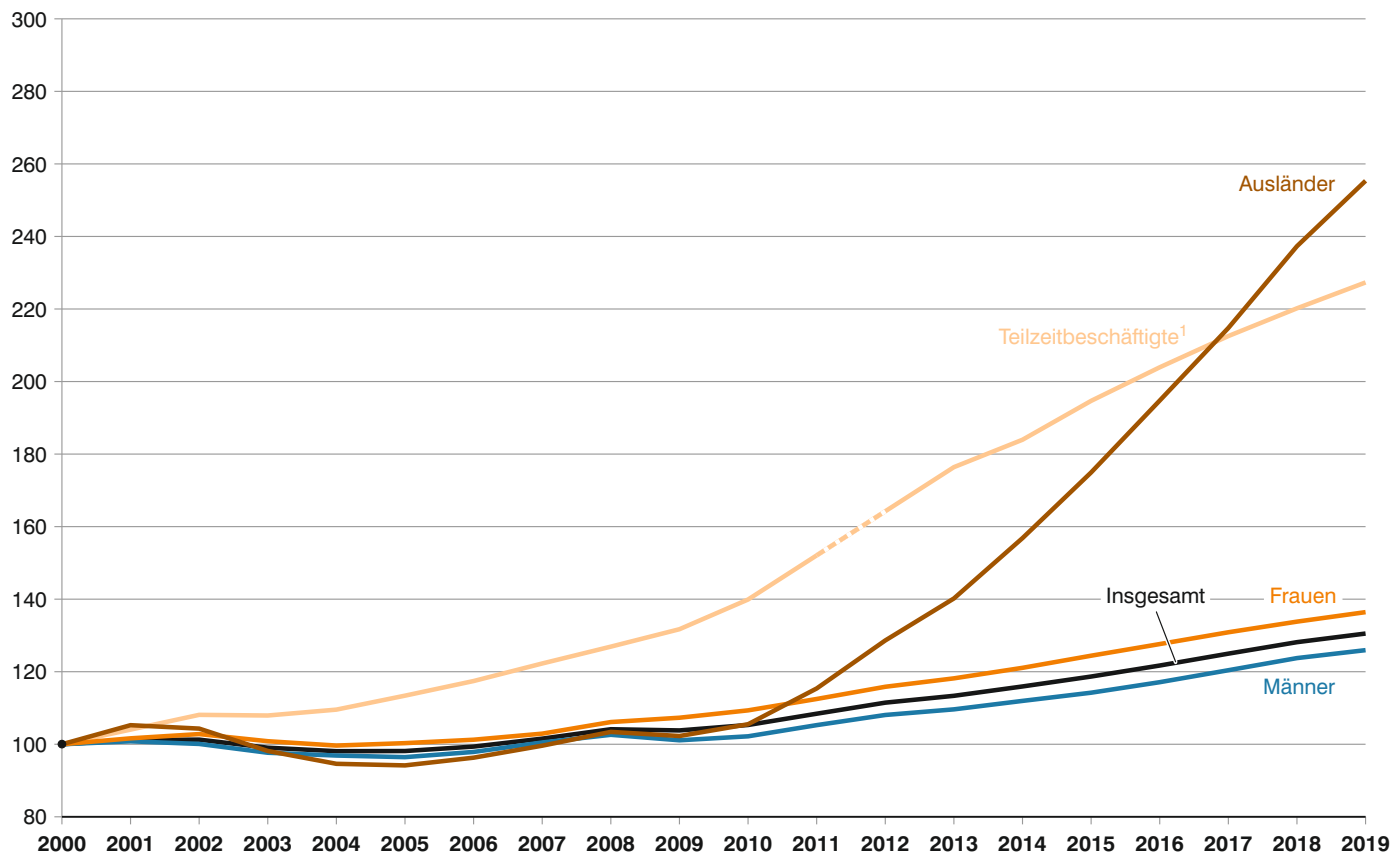

¹ Aufgrund der Umstellung der Erhebungsinhalte hinsichtlich der Angaben zur Tätigkeit („Arbeitszeit“, „Ausbildung“ und „ausgeübte Tätigkeit (Beruf)“) ist ein statistischer Nachweis für Stichtage 30.06.2011 und 30.06.2012 nicht sinnvoll.

Abb. 5
Sozialversicherungspflichtig Beschäftigte am Arbeitsort in Bayern seit 2000
 jeweils zum Quartalsende in Millionen



Abb. 6

Vergleich der Altersstrukturen der sozialversicherungspflichtig Beschäftigten am Arbeitsort in Bayern 2009 und 2019

jeweils zum 30. Juni in Tausend

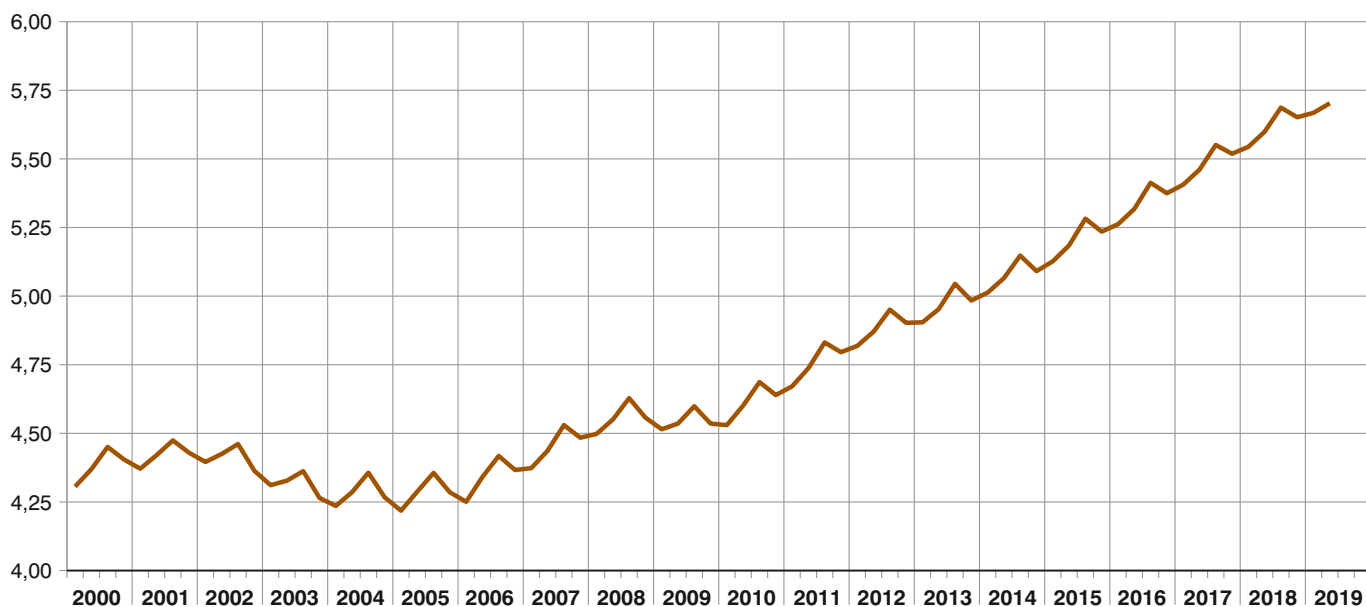

Abb. 7

**Sozialversicherungspflichtig Beschäftigte am Arbeitsort in Bayern am 30. Juni 2019
nach Wirtschaftsabschnitten und Geschlecht
in Tausend**

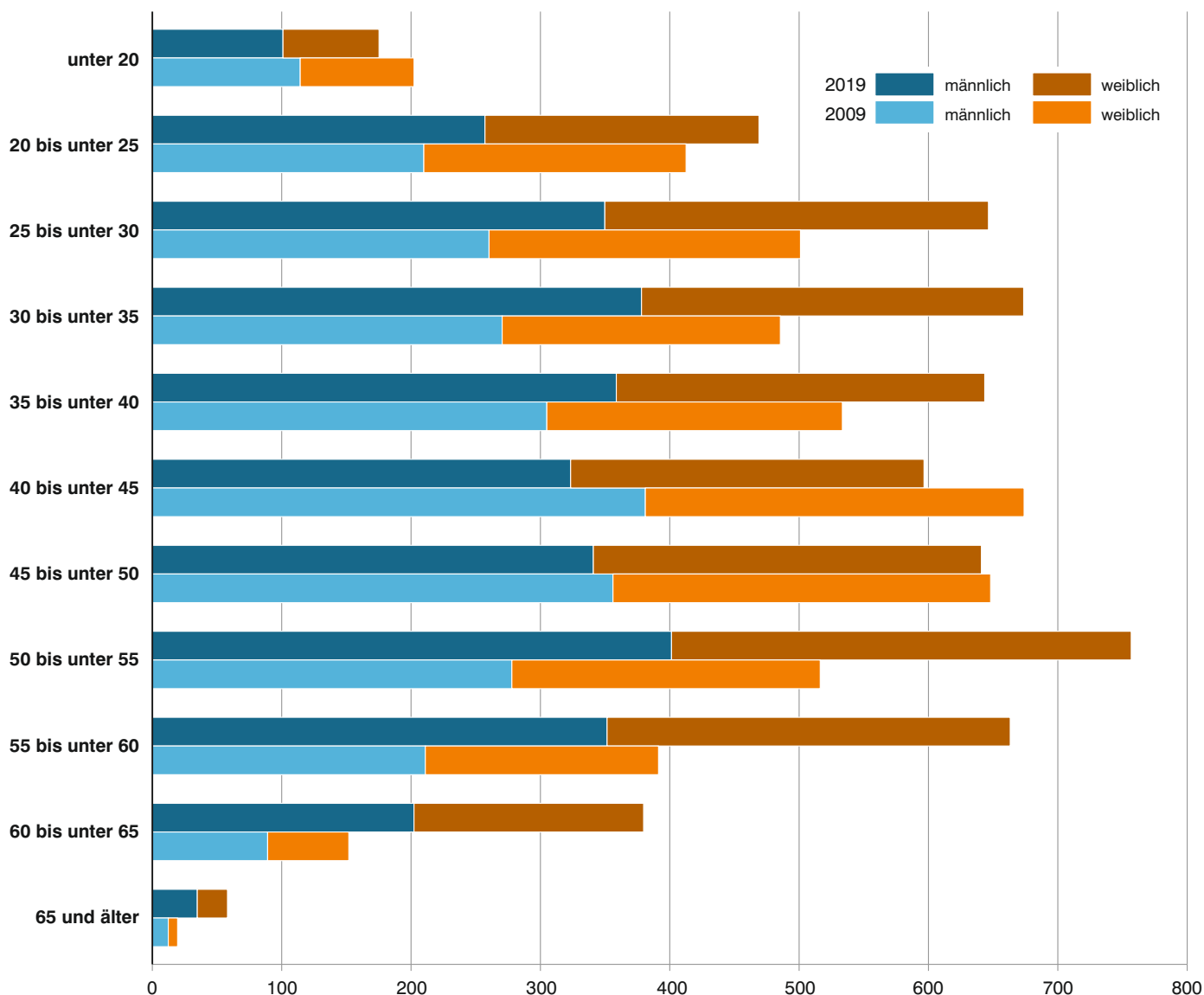

Abb. 8

**Sozialversicherungspflichtig Beschäftigte am Arbeitsort in Bayern am 30. Juni 2019
nach Wirtschaftsabschnitten, Teilzeitbeschäftigten und Ausländern**
in Tausend

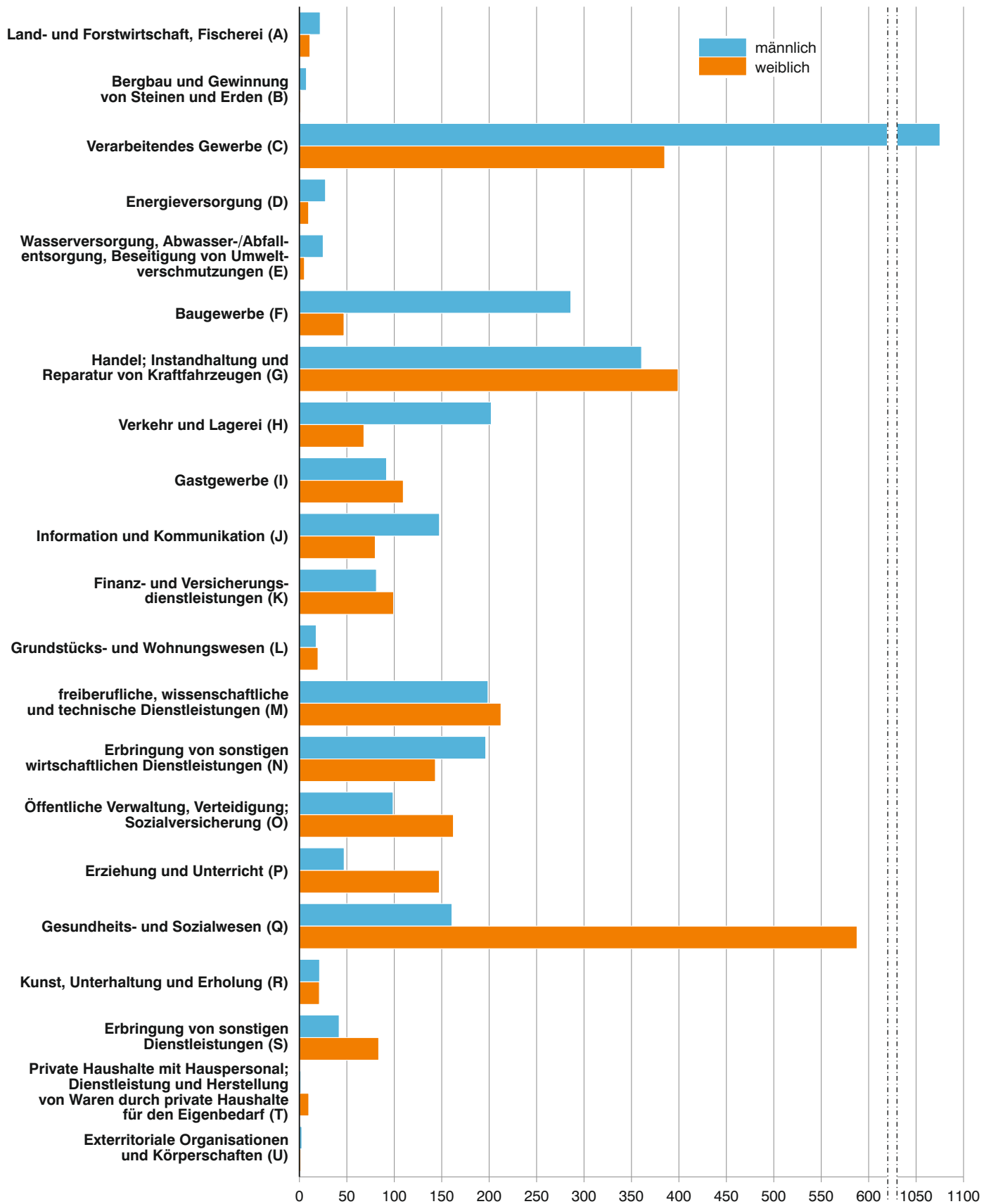
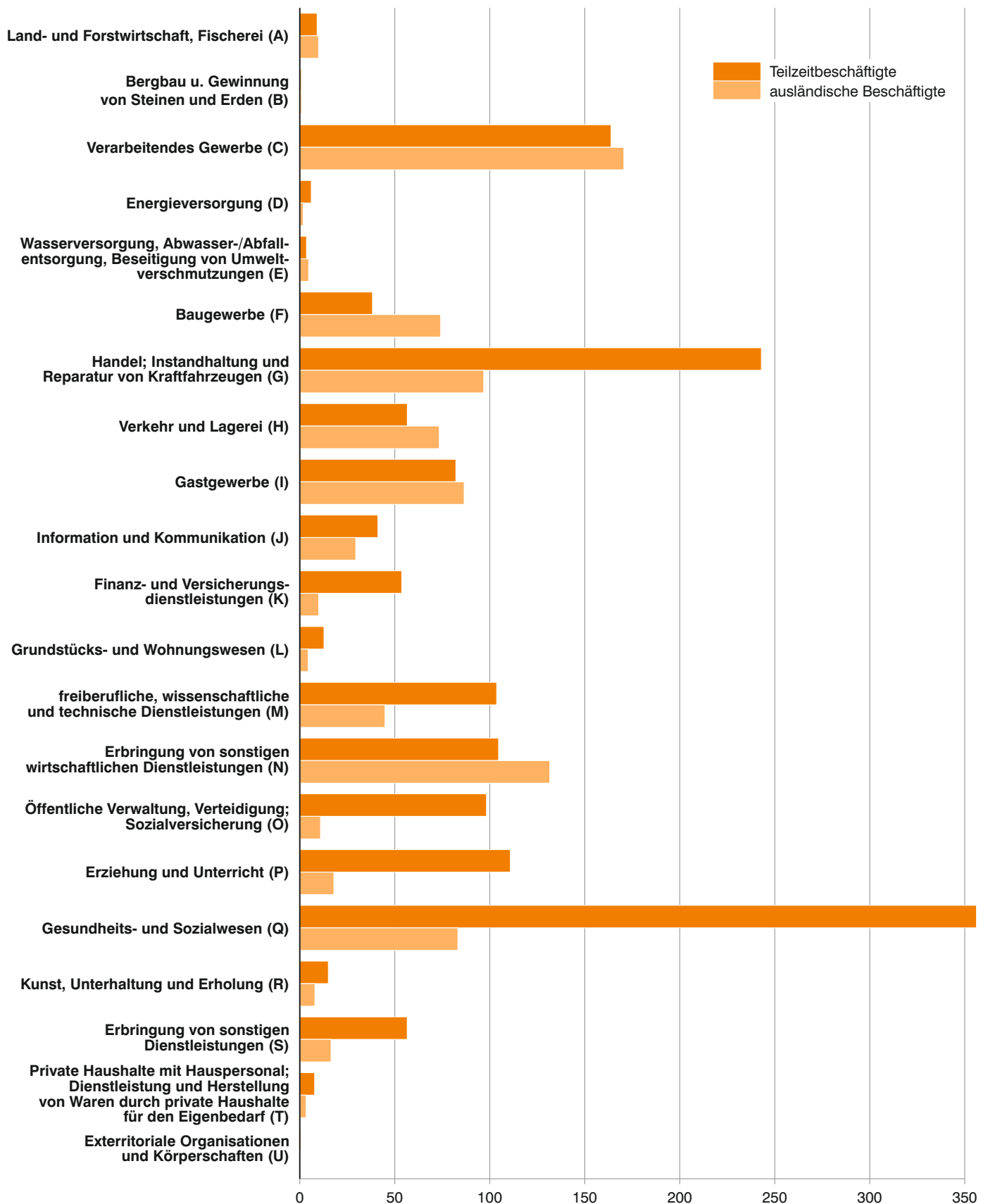

1. Strukturdaten über sozialversicherungspflichtig Beschäftigte*) am **Arbeitsort** in Bayern am 30. Juni 2019

Merkmal	Ins- gesamt	Anteil an allen Beschäftigten	männlich	weiblich	Veränderung gegenüber Vorquartal			Veränderung gegenüber Vorjahresquartal		
					Insgesamt	männlich	weiblich	Insgesamt	männlich	weiblich
	Anzahl	%	Anzahl		%					
Beschäftigte insgesamt 1)	5 702 850	100	3 098 993	2 603 857	0,6	0,8	0,4	1,9	1,8	2,0
dar. Auszubildende	243 061	4,3	139 538	103 523	-3,4	-3,6	-3,0	2,5	3,2	1,7
nach Altersgruppen										
Alter von... bis unter ... Jahren										
unter 20	175 242	3,1	100 999	74 243	-8,4	-8,6	-8,3	-0,3	-0,5	0,0
20 bis 30	1 115 331	19,6	606 950	508 381	0,9	1,3	0,4	0,8	1,1	0,5
30 bis 40	1 317 051	23,1	736 831	580 220	0,8	1,2	0,3	2,7	2,9	2,6
40 bis 50	1 237 455	21,7	664 280	573 175	0,3	0,4	0,1	-0,9	-1,3	-0,4
50 bis 60	1 419 935	24,9	752 906	667 029	1,0	1,2	0,9	2,5	2,2	2,7
60 oder mehr	437 836	7,7	237 027	200 809	3,1	3,2	2,9	9,2	9,0	9,3
nach Staatsangehörigkeit										
deutsche Beschäftigte	4 821 356	84,5	2 549 051	2 272 305	0,2	0,3	0,1	0,9	0,6	1,2
ausländische Beschäftigte 2)	879 450	15,4	548 616	330 834	2,9	3,1	2,5	7,6	7,5	7,7
darunter aus EU-Ländern (EU-28)	519 506	9,1	319 874	199 632	2,8	3,0	2,6	5,9	5,5	6,5
nach Ausbildungsabschlüssen										
Mit beruflichem Ausbildungsabschluss	4 539 684	79,6	2 424 783	2 114 901	0,8	0,9	0,7	2,2	1,9	2,6
davon mit										
anerkanntem Berufsabschluss 3)	3 541 474	62,1	1 863 716	1 677 758	0,6	0,8	0,3	1,1	1,0	1,4
akademischem Berufsabschluss 4)	998 210	17,5	561 067	437 143	1,8	1,6	2,1	6,2	5,2	7,6
Ohne beruflichen Ausbildungsabschluss	672 702	11,8	379 063	293 639	-0,6	0,1	-1,4	1,9	2,8	0,9
nach Berufsbereichen⁵⁾⁶⁾										
Land-, Forst-, Tierwirtschaft, Gartenbau	68 509	1,2	48 552	19 957	7,6	7,6	7,7	2,5	2,1	3,2
Rohstoffgewinnung, Produktion, Fertigung	1 381 242	24,2	1 130 321	250 921	0,1	0,1	0,2	0,7	0,7	0,9
Bau, Architektur, Vermessung, Gebäudetechnik	332 649	5,8	312 038	20 611	2,8	2,9	1,9	2,2	2,1	4,7
Naturwissenschaft, Geografie, Informatik	245 563	4,3	188 963	56 600	0,8	0,7	1,0	5,3	5,1	5,9
Verkehr, Logistik, Schutz und Sicherheit	720 748	12,6	485 353	235 395	0,7	0,9	0,4	1,3	1,5	0,9
Kaufm. Dienstl., Handel, Vertrieb, Tourismus	689 979	12,1	260 438	429 541	0,9	1,1	0,7	1,9	3,1	1,2
Unternehmensorga., Buchhaltung, Recht, Verwaltung	1 180 400	20,7	411 650	768 750	0,3	0,5	0,2	2,1	2,2	2,0
Gesundheit, Soziales, Lehre und Erziehung	909 914	16,0	177 686	732 228	0,1	0,4	0,1	2,7	2,7	2,7
Geisteswissenschaften, Kultur, Gestaltung	150 488	2,6	70 167	80 321	1,1	1,3	1,0	1,7	1,1	2,2
nach Vollzeit-/Teilzeitbeschäftigung										
Vollzeitbeschäftigte	4 138 084	72,6	2 792 952	1 345 132	0,4	0,6	0,0	1,3	1,4	1,1
Teilzeitbeschäftigte	1 564 766	27,4	306 041	1 258 725	1,1	2,9	0,7	3,2	4,8	2,9
nach zusammengefassten Wirtschaftsabschnitten⁷⁾										
A Land- u. Forstwirtschaft, Fischerei	32 984	0,6	21 899	11 085	9,9	9,1	11,4	3,4	2,8	4,6
B-F Produzierendes Gewerbe	1 855 141	32,5	1 406 963	448 178	0,5	0,7	0,1	1,7	1,7	1,6
B-E Produzierendes Gewerbe ohne Baugewerbe	1 522 113	26,7	1 120 898	401 215	0,0	0,1	0,0	1,3	1,3	1,4
C Verarbeitendes Gewerbe	1 445 982	25,4	1 060 981	385 001	0,0	0,0	0,0	1,3	1,3	1,3
F Baugewerbe	333 028	5,8	286 065	46 963	2,7	3,1	0,7	3,3	3,3	3,4
G-U Dienstleistungsbereiche	3 814 699	66,9	1 670 115	2 144 584	0,6	0,9	0,4	1,9	1,8	2,0
G-I Handel, Verkehr, Gastgewerbe	1 231 210	21,6	654 629	576 581	0,8	0,9	0,6	1,9	2,5	1,1
J Information und Kommunikation	227 541	4,0	147 608	79 933	1,2	1,2	1,2	5,4	5,5	5,3
K Finanz- u. Versicherungsdienstleistungen	180 403	3,2	81 166	99 237	0,0	0,2	-0,2	0,0	0,3	-0,3
L Grundstücks- und Wohnungswesen	37 250	0,7	17 673	19 577	2,8	3,4	2,3	4,8	4,6	5,0
M-N Freiberufl., wissenschaftl., techn. Dienstleistung; sonst. wirtschaftl. Dienstleistg.	750 882	13,2	395 152	355 730	0,5	0,8	0,2	0,5	-0,6	1,9
O-Q Öff. Verwaltung, Verteidigung, Sozialvers.; Erzieh. u. Unterr.; Gesundh.- u. Sozialw.	1 204 245	21,1	306 662	897 583	0,3	0,6	0,2	2,5	1,9	2,7
R-U Kunst, Unterhaltung und Erholung; sonst. Dienstleistg.; Priv. Haushalte; Exterr. Org.	183 168	3,2	67 225	115 943	0,8	1,4	0,5	1,8	2,3	1,5

¹⁾ Auswertungen aus der Beschäftigungsstatistik der Bundesagentur für Arbeit; vorläufige Ergebnisse.

²⁾ Einschl. Fälle „ohne Angabe“ nach jeweiliger Merkmalsgliederung.

³⁾ Ohne „Staatenlos“ bzw. „Personen mit ungeklärter Staatsangehörigkeit“.

⁴⁾ Anerkannte Berufsausbildung, Meister-/Techniker- oder gleichwertiger Fachschulabschluss.

⁵⁾ Bachelor, Diplom/Magister/Master/Staatsexamen, Promotion.

⁶⁾ Klassifizierung der Berufe 2010 (KIdB 2010).

⁷⁾ Ohne sonstige Berufsbereiche; ohne Fälle „ohne Angabe“.

⁷⁾ Klassifikation der Wirtschaftszweige, Ausgabe 2008 (WZ 2008) - siehe Anhang.

1a. Strukturdaten über sozialversicherungspflichtig Beschäftigte*) am Wohnort in Bayern am 30. Juni 2019

Merkmal	Ins- gesamt	Anteil an allen Beschäftigten	männlich	weiblich	Veränderung gegenüber Vorquartal			Veränderung gegenüber Vorjahresquartal		
					Insgesamt	männlich	weiblich	Insgesamt	männlich	weiblich
	Anzahl	%	Anzahl		%					
Beschäftigte insgesamt 1)	5 598 815	100	3 018 583	2 580 232	0,6	0,8	0,3	1,9	1,9	2,0
dar. Auszubildende	241 271	4,3	138 449	102 822	-3,4	-3,7	-3,0	2,5	3,1	1,8
nach Altersgruppen										
Alter von... bis unter ... Jahren										
unter 20	174 509	3,1	100 583	73 926	-8,5	-8,6	-8,3	-0,2	-0,4	0,0
20 bis 30	1 100 562	19,7	596 230	504 332	0,9	1,3	0,4	1,0	1,4	0,5
30 bis 40	1 288 892	23,0	715 368	573 524	0,8	1,2	0,3	2,8	3,0	2,6
40 bis 50	1 207 144	21,6	640 812	566 332	0,2	0,3	0,0	-0,9	-1,3	-0,5
50 bis 60	1 395 854	24,9	733 639	662 215	1,0	1,1	0,9	2,5	2,2	2,8
60 oder mehr	431 853	7,7	231 951	199 902	3,1	3,3	3,0	9,2	9,0	9,4
nach Staatsangehörigkeit										
deutsche Beschäftigte	4 769 906	85,2	2 508 900	2 261 006	0,2	0,3	0,0	0,9	0,6	1,1
ausländische Beschäftigte 2)	826 953	14,8	508 437	318 516	2,9	3,2	2,5	8,3	8,4	8,2
darunter aus EU-Ländern (EU-28)	471 193	8,4	282 647	188 546	2,9	3,1	2,6	6,8	6,6	7,2
nach Ausbildungsabschlüssen										
Mit beruflichem Ausbildungsabschluss	4 467 945	79,8	2 368 461	2 099 484	0,8	0,9	0,7	2,2	2,0	2,6
davon mit										
anerkanntem Berufsabschluss 3)	3 482 730	62,2	1 817 025	1 665 705	0,5	0,7	0,3	1,1	1,0	1,3
akademischem Berufsabschluss 4)	985 215	17,6	551 436	433 779	1,8	1,5	2,1	6,3	5,3	7,6
Ohne beruflichen Ausbildungsabschluss	660 711	11,8	370 807	289 904	-0,7	0,0	-1,6	2,0	2,9	0,9
nach Berufsbereichen⁵⁾										
Land-, Forst-, Tierwirtschaft, Gartenbau	67 207	1,2	47 558	19 649	7,4	7,5	7,0	2,5	2,2	3,3
Rohstoffgewinnung, Produktion, Fertigung	1 345 747	24,0	1 099 180	246 567	0,1	0,1	0,2	0,8	0,7	1,0
Bau, Architektur, Vermessung, Gebäudetechnik	319 013	5,7	298 625	20 388	2,8	2,9	1,9	2,4	2,3	4,5
Naturwissenschaft, Geografie, Informatik	241 504	4,3	184 791	56 713	0,7	0,7	0,9	5,5	5,4	5,9
Verkehr, Logistik, Schutz und Sicherheit	698 850	12,5	465 980	232 870	0,7	0,9	0,4	1,6	1,8	1,2
Kaufm. Dienstl., Handel, Vertrieb, Tourismus	679 172	12,1	256 633	422 539	0,8	1,0	0,7	1,9	3,1	1,2
Unternehmensorga., Buchhaltung, Recht, Verwaltung	1 174 187	21,0	407 425	766 762	0,2	0,4	0,1	2,0	2,1	1,9
Gesundheit, Soziales, Lehre und Erziehung	903 233	16,1	176 558	726 675	0,1	0,5	0,1	2,8	2,9	2,7
Geisteswissenschaften, Kultur, Gestaltung	146 762	2,6	68 150	78 612	0,9	1,0	0,8	1,5	0,9	2,1
nach Vollzeit-/Teilzeitbeschäftigung										
Vollzeitbeschäftigte	4 047 325	72,3	2 717 382	1 329 943	0,4	0,6	0,0	1,4	1,5	1,1
Teilzeitbeschäftigte	1 551 490	27,7	301 201	1 250 289	1,1	2,9	0,7	3,3	4,9	2,9
nach zusammengefassten Wirtschaftsabschnitten⁷⁾										
A Land- u. Forstwirtschaft, Fischerei	32 140	0,6	21 222	10 918	9,7	9,3	10,4	3,2	2,6	4,2
B-F Produzierendes Gewerbe	1 812 531	32,4	1 368 980	443 551	0,5	0,6	0,1	1,7	1,7	1,6
B-E Produzierendes Gewerbe ohne Baugewerbe	1 494 496	26,7	1 097 558	396 938	0,0	0,1	0,0	1,4	1,4	1,4
C Verarbeitendes Gewerbe	1 419 395	25,4	1 038 718	380 677	0,0	0,0	0,0	1,4	1,3	1,4
F Baugewerbe	318 035	5,7	271 422	46 613	2,7	3,0	0,7	3,2	3,2	3,2
G-U Dienstleistungsbereiche	3 753 907	67,0	1 628 224	2 125 683	0,5	0,8	0,3	2,0	2,0	2,0
G-I Handel, Verkehr, Gastgewerbe	1 201 815	21,5	634 863	566 952	0,7	0,8	0,5	1,7	2,4	1,0
J Information und Kommunikation	220 212	3,9	141 601	78 611	1,1	1,2	1,1	5,5	5,7	5,2
K Finanz- u. Versicherungsdienstleistungen	179 295	3,2	80 593	98 702	-0,3	-0,1	-0,5	-0,3	0,1	-0,5
L Grundstücks- und Wohnungswesen	36 421	0,7	17 098	19 323	1,8	2,4	1,2	5,7	6,7	4,8
M-N Freiberufl., wissenschaftl., techn. Dienstleistung.; sonst. wirtschaftl. Dienstleistg.	732 853	13,1	381 458	351 395	0,6	1,0	0,3	1,0	0,0	2,0
O-Q Öff. Verwaltung, Verteidigung, Sozialvers.; Erzieh. u. Unterr.; Gesundh.- u. Sozialw.	1 201 743	21,5	306 690	895 053	0,3	0,6	0,2	2,5	2,0	2,7
R-U Kunst, Unterhaltung und Erholung; sonst. Dienstleistg.; Priv. Haushalte; Exterr. Org.	181 568	3,2	65 921	115 647	0,7	1,2	0,4	1,8	2,6	1,3

¹⁾ Auswertungen aus der Beschäftigungsstatistik der Bundesagentur für Arbeit; vorläufige Ergebnisse.

²⁾ Einschl. Fälle „ohne Angabe“ nach jeweiliger Merkmalsgliederung.

³⁾ Ohne „Staatenlos“ bzw. „Personen mit ungeklärter Staatsangehörigkeit“.

⁴⁾ Anerkannte Berufsausbildung, Meister-/Techniker- oder gleichwertiger Fachschulabschluss.

⁵⁾ Bachelor, Diplom/Magister/Master/Staatsexamen, Promotion.

⁶⁾ Klassifizierung der Berufe 2010 (KIdB 2010).

⁷⁾ Ohne sonstige Berufsbereiche; ohne Fälle „ohne Angabe“.

⁷⁾ Klassifikation der Wirtschaftszweige, Ausgabe 2008 (WZ 2008) - siehe Anhang.

2. Sozialversicherungspflichtig Beschäftigte*) am **Arbeitsort** in Bayern seit 2000 jeweils zum 30. Juni nach Vollzeit-/Teilzeitbeschäftigung, Wirtschaftsbereichen sowie nach Geschlecht

Jahr	Vollzeitbeschäftigte	Teilzeitbeschäftigte	Insgesamt ¹⁾	darunter (von Spalte Insgesamt) in den Wirtschaftsbereichen ¹⁾²⁾				
				Land- und Forstwirtschaft, Fischerei (A)	Produzierendes Gewerbe (B-F)	Handel, Verkehr, Gastgewerbe (G-I)	Unternehmensdienstleister (J-N)	Öffentliche u. private Dienstleister (O-U)
Anzahl								
Insgesamt								
2000	3 647 180	688 344	4 369 215
2001	3 669 935	716 116	4 420 388
2002	3 644 445	744 150	4 424 995
2003	3 546 925	742 900	4 327 655
2004	3 492 235	754 074	4 285 782
2005	3 466 671	780 561	4 287 652
2006	3 492 127	808 330	4 341 060
2007	3 553 743	841 626	4 436 932
2008	3 634 008	873 599	4 550 257	22 534	1 636 637	999 952	830 189	1 060 014
2009	3 585 542	906 657	4 535 772	23 034	1 608 090	1 006 016	804 037	1 094 321
2010	3 593 939	963 031	4 601 409	23 529	1 580 155	1 008 624	864 252	1 124 626
2011	4 737 164	24 266	1 610 155	1 034 636	920 142	1 147 811
2012	4 870 334	24 925	1 648 104	1 065 167	953 961	1 177 974
2013	3 694 402	1 214 228	4 952 733	26 303	1 667 312	1 076 552	984 329	1 198 089
2014	3 756 446	1 266 255	5 065 523	27 634	1 699 073	1 096 190	1 019 144	1 223 364
2015	3 844 277	1 340 025	5 184 918	29 358	1 720 339	1 123 454	1 058 454	1 253 285
2016	3 913 745	1 403 713	5 317 529	29 502	1 744 832	1 150 442	1 099 885	1 292 820
2017	3 997 668	1 463 009	5 460 683	30 864	1 781 137	1 175 713	1 146 772	1 326 161
2018	4 083 300	1 515 646	5 598 946	31 900	1 824 292	1 208 742	1 178 787	1 355 205
2019	4 138 084	1 564 766	5 702 850	32 984	1 855 141	1 231 210	1 196 076	1 387 413
männlich								
2000	2 331 418	109 607	2 460 595
2001	2 343 299	117 442	2 480 621
2002	2 318 151	123 417	2 462 788
2003	2 260 221	120 671	2 403 021
2004	2 236 772	124 118	2 384 043
2005	2 218 377	131 057	2 373 144
2006	2 245 470	139 267	2 408 566
2007	2 301 675	146 333	2 472 424
2008	2 349 411	150 367	2 524 811	14 368	1 242 492	524 925	427 607	314 879
2009	2 306 144	155 877	2 487 562	14 720	1 221 192	524 115	405 005	322 380
2010	2 314 846	173 580	2 514 449	15 063	1 201 865	525 735	445 858	325 813
2011	2 590 291	15 727	1 223 403	539 557	482 376	329 175
2012	2 659 222	16 206	1 251 333	554 731	500 699	336 122
2013	2 466 193	205 732	2 697 351	17 216	1 265 925	560 627	517 080	336 430
2014	2 511 084	218 567	2 754 730	18 197	1 288 935	571 847	536 439	339 255
2015	2 570 314	239 685	2 810 330	19 532	1 303 627	584 732	560 456	341 969
2016	2 622 651	258 970	2 881 658	19 747	1 322 775	600 742	587 013	351 363
2017	2 686 195	276 595	2 962 795	20 630	1 349 925	618 109	614 960	359 157
2018	2 753 209	291 916	3 045 125	21 299	1 383 148	638 644	635 421	366 602
2019	2 792 952	306 041	3 098 993	21 899	1 406 963	654 629	641 599	373 887
weiblich								
2000	1 315 762	578 737	1 908 620
2001	1 326 636	598 674	1 939 767
2002	1 326 294	620 733	1 962 207
2003	1 286 704	622 229	1 924 634
2004	1 255 463	629 956	1 901 739
2005	1 248 294	649 504	1 914 508
2006	1 246 657	669 063	1 932 494
2007	1 252 068	695 293	1 964 508
2008	1 284 597	723 232	2 025 446	8 166	394 145	475 027	402 582	745 135
2009	1 279 398	750 780	2 048 210	8 314	386 898	481 901	399 032	771 941
2010	1 279 093	789 451	2 086 960	8 466	378 290	482 889	418 394	798 813
2011	2 146 873	8 539	386 752	495 079	437 766	818 636
2012	2 211 112	8 719	396 771	510 436	453 262	841 852
2013	1 228 209	1 008 496	2 255 382	9 087	401 387	515 925	467 249	861 659
2014	1 245 362	1 047 688	2 310 793	9 437	410 138	524 343	482 705	884 109
2015	1 273 963	1 100 340	2 374 588	9 826	416 712	538 722	497 998	911 316
2016	1 291 094	1 144 743	2 435 871	9 755	422 057	549 700	512 872	941 457
2017	1 311 473	1 186 414	2 497 888	10 234	431 212	557 604	531 812	967 004
2018	1 330 091	1 223 730	2 553 821	10 601	441 144	570 098	543 366	988 603
2019	1 345 132	1 258 725	2 603 857	11 085	448 178	576 581	554 477	1 013 526

*) Auswertungen aus der Beschäftigungsstatistik der Bundesagentur für Arbeit; vorläufige Ergebnisse. Aufgrund einer rückwirkenden Revision der Beschäftigungsstatistik im August 2014 können diese Daten von zuvor veröffentlichten Daten abweichen. 2016 revidierte Werte. Wegen nachträglicher Revisionen in den Statistikdaten der Bundesagentur für Arbeit (BA) weichen die Zahlen dieser Tabelle für die Jahre 2011 bis 2015 zum Teil geringfügig von den derzeitigen BA-Veröffentlichungen ab.

¹⁾ Einschl. Fälle „ohne Angabe“ nach jeweiliger Merkmalsgliederung. - ²⁾ Klassifikation der Wirtschaftszweige, Ausgabe 2008 (WZ 2008) - siehe Anhang. ...) Aufgrund der Umstellung der Erhebungsinhalte hinsichtlich der Angaben zur Tätigkeit („Arbeitszeit“, „Ausbildung“ und „ausgeübte Tätigkeit (Beruf)“) ist ein statistischer Nachweis für Stichtage ab dem 30.06.2011 und vor dem 31.12.2012 nicht sinnvoll.

2a. Sozialversicherungspflichtig Beschäftigte^{*)} am Wohnort in Bayern seit 2000 jeweils zum 30. Juni nach Vollzeit-/Teilzeitbeschäftigung, Wirtschaftsbereichen sowie nach Geschlecht

Jahr	Vollzeitbeschäftigte	Teilzeitbeschäftigte	Insgesamt ¹⁾	darunter (von Spalte Insgesamt) in den Wirtschaftsbereichen ¹⁾²⁾				
				Land- und Forstwirtschaft, Fischerei (A)	Produzierendes Gewerbe (B-F)	Handel, Verkehr, Gastgewerbe (G-I)	Unternehmensdienstleister (J-N)	Öffentliche u. private Dienstleister (O-U)
Anzahl								
Insgesamt								
2000	3 531 636	682 598	4 246 282
2001	3 538 034	709 633	4 282 713
2002	3 561 909	741 864	4 342 635
2003	3 473 986	740 847	4 254 687
2004	3 425 746	751 819	4 218 086
2005	3 402 005	777 758	4 221 171
2006	3 424 245	805 033	4 270 495
2007	3 484 129	837 529	4 363 559
2008	3 563 895	869 900	4 476 880	21 905	1 600 206	978 273	817 646	1 057 228
2009	3 521 776	903 120	4 468 818	22 444	1 573 571	985 604	795 614	1 090 440
2010	3 534 368	958 487	4 537 717	22 981	1 548 222	988 996	855 083	1 121 318
2011	4 665 731	23 757	1 576 391	1 014 109	906 596	1 144 418
2012	4 795 471	24 420	1 612 570	1 043 851	939 001	1 175 286
2013	3 629 348	1 207 319	4 880 403	25 799	1 630 640	1 057 861	970 674	1 194 950
2014	3 686 892	1 258 372	4 987 748	26 900	1 661 305	1 077 148	1 002 317	1 219 862
2015	3 776 576	1 331 519	5 108 702	28 760	1 683 182	1 105 135	1 041 060	1 250 319
2016	3 841 057	1 394 176	5 235 304	29 014	1 705 992	1 130 499	1 080 511	1 288 888
2017	3 913 035	1 451 791	5 364 832	30 106	1 740 461	1 153 442	1 120 613	1 319 997
2018	3 991 510	1 502 509	5 494 019	31 156	1 782 058	1 181 542	1 148 790	1 350 289
2019	4 047 325	1 551 490	5 598 815	32 140	1 812 531	1 201 815	1 168 781	1 383 311
männlich								
2000	2 245 827	106 955	2 371 184
2001	2 246 006	114 779	2 381 076
2002	2 258 705	122 181	2 403 565
2003	2 207 598	119 838	2 350 664
2004	2 188 221	123 245	2 335 105
2005	2 169 717	129 688	2 323 545
2006	2 193 666	137 605	2 355 373
2007	2 246 908	144 313	2 415 737
2008	2 293 037	148 409	2 466 657	13 844	1 210 805	510 021	416 789	314 260
2009	2 254 678	153 929	2 434 288	14 237	1 191 034	510 212	397 559	320 578
2010	2 266 443	170 956	2 463 615	14 607	1 173 534	512 921	437 419	324 512
2011	2 533 064	15 251	1 193 597	525 806	470 493	327 708
2012	2 598 763	15 765	1 219 579	540 237	487 789	335 184
2013	2 410 513	202 972	2 638 660	16 791	1 233 117	547 847	505 364	335 276
2014	2 451 955	215 062	2 691 873	17 579	1 255 344	558 302	522 368	338 181
2015	2 512 413	236 616	2 749 356	19 048	1 270 715	572 194	545 925	341 361
2016	2 560 241	255 874	2 816 152	19 289	1 288 341	586 781	571 075	350 500
2017	2 615 729	272 986	2 888 720	20 003	1 313 944	602 693	594 631	357 342
2018	2 676 257	287 181	2 963 438	20 682	1 345 598	620 231	612 033	364 778
2019	2 717 382	301 201	3 018 583	21 222	1 368 980	634 863	620 750	372 611
weiblich								
2000	1 285 809	575 643	1 875 098
2001	1 292 028	594 854	1 901 637
2002	1 303 204	619 683	1 939 070
2003	1 266 388	621 009	1 904 023
2004	1 237 525	628 574	1 882 981
2005	1 232 288	648 070	1 897 626
2006	1 230 579	667 428	1 915 122
2007	1 237 221	693 216	1 947 822
2008	1 270 858	721 491	2 010 223	8 061	389 401	468 252	400 857	742 968
2009	1 267 098	749 191	2 034 530	8 207	382 537	475 392	398 055	769 862
2010	1 267 925	787 531	2 074 102	8 374	374 688	476 075	417 664	796 806
2011	2 132 667	8 506	382 794	488 303	436 103	816 710
2012	2 196 708	8 655	392 991	503 614	451 212	840 102
2013	1 218 835	1 004 347	2 241 743	9 008	397 523	510 014	465 310	859 674
2014	1 234 937	1 043 310	2 295 875	9 321	405 961	518 846	479 949	881 681
2015	1 264 163	1 094 903	2 359 346	9 712	412 467	532 941	495 135	908 958
2016	1 280 816	1 138 302	2 419 152	9 725	417 651	543 718	509 436	938 388
2017	1 297 306	1 178 805	2 476 112	10 103	426 517	550 749	525 982	962 655
2018	1 315 253	1 215 328	2 530 581	10 474	436 460	561 311	536 757	985 511
2019	1 329 943	1 250 289	2 580 232	10 918	443 551	566 952	548 031	1 010 700

^{*)} Auswertungen aus der Beschäftigungsstatistik der Bundesagentur für Arbeit; vorläufige Ergebnisse. Aufgrund einer rückwirkenden Revision der Beschäftigungsstatistik im August 2014 können diese Daten von zuvor veröffentlichten Daten abweichen. 2016 revidierte Werte. Wegen nachträglicher Revisionen in den Statistikdaten der Bundesagentur für Arbeit (BA) weichen die Zahlen dieser Tabelle für die Jahre 2011 bis 2015 zum Teil geringfügig von den derzeitigen BA-Veröffentlichungen ab.

¹⁾ Einschl. Fälle „ohne Angabe“ nach jeweiliger Merkmalsgliederung. - ²⁾ Klassifikation der Wirtschaftszweige, Ausgabe 2008 (WZ 2008) - siehe Anhang.

...) Aufgrund der Umstellung der Erhebungsinhalte hinsichtlich der Angaben zur Tätigkeit („Arbeitszeit“, „Ausbildung“ und „ausgeübte Tätigkeit (Beruf)“) ist ein statistischer Nachweis für Stichtage ab dem 30.06.2011 und vor dem 31.12.2012 nicht sinnvoll.

3. Sozialversicherungspflichtig Beschäftigte*) am **Arbeitsort** sowie am **Wohnort** in den kreisfreien Städten und

Schl.- Nr.	Regionale Gliederung	Beschäftigte am Arbeitsort									
		Insgesamt ¹⁾	Ver- änd. gg. Vor- jah- res- quar- tal	darunter (von Spalte Insgesamt) in den Wirtschaftsbereichen ²⁾					und zwar (von Spalte insgesamt)		
				Land- und Forstwirt- schaft, Fischerei (A)	Produ- zierendes Gewerbe (B-F)	Handel, Verkehr, Gast- gewerbe (G-I)	Erbrg. v. Unter- nehmens- dienst- leistungen (J-N)	Erbrg. v. öf. u. priv. Dienst- leistungen (O-U)	weibliche Beschäf- tigte	Teilzeit- beschäf- tigte	auslän- dische Beschäf- tigte

Zusammenstellung nach

1	Oberbayern	2 197 568	2,5	9 295	558 629	486 760	630 744	512 124	1 003 963	576 168	438 879
2	Niederbayern	486 478	1,4	4 992	197 444	102 216	62 780	119 044	217 869	132 628	65 701
3	Oberpfalz	480 756	1,6	2 763	193 071	96 320	68 178	120 423	216 042	133 074	56 315
4	Oberfranken	438 303	0,8	2 467	169 232	93 607	58 818	114 178	206 314	127 544	34 051
5	Mittelfranken	805 041	1,3	4 333	253 109	163 863	184 266	199 470	371 021	228 331	119 387
6	Unterfranken	536 647	1,5	3 912	195 700	116 533	78 560	141 941	245 222	156 096	52 246
7	Schwaben	758 057	2,0	5 222	287 956	171 911	112 730	180 233	343 426	210 925	112 871
	Bayern...	5 702 850	1,9	32 984	1 855 141	1 231 210	1 196 076	1 387 413	2 603 857	1 564 766	879 450

Regierungsbezirk

Kreisfreie Städte

161	Ingolstadt, Stadt	107 531	0,4	129	55 601	15 005	18 633	18 163	40 001	21 361	14 477
162	München, Landeshauptstadt	897 140	2,6	540	140 879	161 155	370 960	223 600	427 632	228 077	207 070
163	Rosenheim, Stadt	35 596	-0,7	31	7 652	7 507	7 133	13 273	18 569	11 592	5 690

Landkreise

171	Altötting	48 373	3,0	789	24 908	7 353	5 280	10 043	18 754	14 420	7 214
172	Berchtesgadener Land	36 842	1,5	302	11 237	10 375	3 766	11 162	17 949	11 168	6 955
173	Bad Tölz-Wolfratshausen	38 329	2,1	417	13 146	8 891	5 105	10 768	18 208	11 080	6 681
174	Dachau	43 707	1,8	408	11 519	12 170	7 488	12 122	20 335	12 997	10 634
175	Ebersberg	41 632	1,0	526	9 221	15 307	6 460	10 118	18 959	11 426	8 806
176	Eichstätt	41 770	2,4	295	14 841	8 528	9 734	8 372	18 225	11 012	6 383
177	Erding	46 280	2,9	430	9 589	15 899	9 353	11 007	21 841	13 506	10 491
178	Freising	84 720	2,7	584	16 375	40 923	15 034	11 802	37 073	25 282	17 094
179	Fürstenfeldbruck	52 422	3,5	235	13 728	15 191	9 957	13 311	24 880	16 104	10 922
180	Garmisch-Partenkirchen	29 426	1,9	194	4 878	9 429	3 059	11 866	16 238	9 607	4 680
181	Landsberg am Lech	39 891	2,5	411	13 441	10 260	5 311	10 468	18 682	11 915	5 162
182	Miesbach	36 606	1,9	461	11 735	10 825	5 226	8 359	18 266	10 234	6 866
183	Mühldorf a.Inn	42 067	2,1	292	18 338	9 178	3 974	10 284	18 828	11 693	5 903
184	München	240 769	3,1	438	50 547	56 075	99 831	33 878	97 456	50 785	53 043
185	Neuburg-Schrobenhausen	32 997	1,2	243	15 366	6 034	3 762	7 592	14 044	8 800	4 793
186	Pfaffenhofen a.d.Ilm	43 723	3,7	413	17 525	11 538	4 863	9 384	17 892	11 141	7 767
187	Rosenheim	86 061	3,1	860	28 810	21 388	10 481	24 521	41 684	26 309	13 442
188	Starnberg	52 419	4,2	212	16 103	9 941	12 907	13 255	24 135	14 153	10 733
189	Traunstein	69 051	1,8	692	30 353	14 969	6 712	16 324	31 001	18 953	8 540
190	Weilheim-Schongau	50 216	1,9	393	22 837	8 819	5 715	12 452	23 311	14 553	5 533
1	Reg.-Bez. Oberbayern...	2 197 568	2,5	9 295	558 629	486 760	630 744	512 124	1 003 963	576 168	438 879

Regierungsbezirk

Kreisfreie Städte

261	Landshut, Stadt	38 108	-2,0	38	7 741	7 110	7 861	15 358	21 235	12 748	5 613
262	Passau, Stadt	40 177	1,5	27	9 557	8 962	7 397	14 234	19 604	12 379	4 719
263	Straubing, Stadt	30 327	1,1	78	7 832	8 217	4 634	9 566	15 079	9 331	3 733

Beschäftigte am Wohnort											Pendler-saldo ³⁾	Schl.-Nr.
Insgesamt ¹⁾	Ver-änd.-gg.-Vor-jah-res-quar-tal	darunter (von Spalte Insgesamt) in den Wirtschaftsbereichen ²⁾					und zwar (von Spalte Insgesamt)					
		Land- und Forstwirtschaft, Fischerei (A)	Produzierendes Gewerbe (B-F)	Handel, Verkehr, Gastgewerbe (G-I)	Erbrg. v. Unternehmensdienstleistungen (J-N)	Erbrg. v. öff. u. priv. Dienstleistungen (O-U)	weibliche Beschäftigte	Teilzeitbeschäftigte	ausländische Beschäftigte			
Anzahl	%	Anzahl										
Regierungsbezirken												
2 034 503	2,4	9 089	519 800	447 411	568 749	489 333	950 985	550 235	415 548	161 263	1	
521 845	1,6	4 734	208 879	110 231	74 040	123 950	231 202	140 804	59 356	- 35 680	2	
474 440	1,5	2 782	184 039	95 153	70 712	121 749	216 261	132 871	42 507	6 081	3	
445 661	0,9	2 485	166 382	89 854	68 647	118 275	209 157	129 878	29 856	- 7 582	4	
764 034	1,8	4 126	241 260	159 196	167 107	192 311	354 161	217 953	115 074	40 596	5	
554 048	1,2	3 855	196 714	119 960	87 449	146 041	254 201	160 308	49 629	- 17 563	6	
804 284	2,3	5 069	295 457	180 010	132 077	191 652	364 265	219 441	114 983	- 46 753	7	
5 598 815	1,9	32 140	1 812 531	1 201 815	1 168 781	1 383 311	2 580 232	1 551 490	826 953	100 362		
Oberbayern												
62 977	2,0	112	26 085	11 635	13 313	11 828	26 492	14 465	12 925	44 507	161	
684 488	2,8	497	109 507	141 421	271 220	161 790	326 851	173 591	203 375	212 085	162	
26 413	2,8	48	7 150	6 338	5 745	7 132	12 511	7 355	6 345	9 155	163	
46 583	2,3	541	21 313	8 147	5 739	10 843	20 176	13 673	5 519	1 748	171	
36 988	2,1	263	10 991	10 065	4 167	11 502	18 050	11 343	5 839	- 172	172	
51 971	1,8	366	16 015	11 569	10 194	13 825	24 962	14 734	7 874	- 13 677	173	
70 014	1,7	437	20 712	15 484	17 166	16 210	32 216	18 619	13 073	- 26 339	174	
62 033	3,3	443	12 973	14 944	19 147	14 522	29 194	17 234	10 114	- 20 435	175	
57 831	1,5	278	27 925	8 876	9 041	11 707	24 313	14 698	5 712	- 16 090	176	
63 304	2,0	463	15 397	18 429	14 654	14 353	29 311	17 180	8 614	- 17 059	177	
84 677	2,4	512	19 647	25 746	22 419	16 351	37 697	22 703	17 520	- 25	178	
90 979	2,3	251	21 036	21 301	26 577	21 809	42 971	25 872	15 603	- 38 589	179	
33 658	2,3	246	6 935	10 011	4 809	11 656	16 971	10 337	5 201	- 4 256	180	
48 445	2,4	411	14 856	10 268	9 863	13 047	22 815	14 385	4 828	- 8 574	181	
40 205	2,5	344	10 507	10 965	8 267	10 120	19 586	11 539	6 457	- 3 623	182	
48 922	1,9	415	19 486	10 292	7 058	11 666	21 564	13 203	6 603	- 7 117	183	
143 829	2,6	397	28 081	31 141	50 991	33 210	68 328	39 655	31 501	96 771	184	
42 854	1,8	296	19 026	8 008	6 307	9 216	18 628	10 992	4 977	- 9 879	185	
57 243	2,0	397	21 428	13 170	11 071	11 172	24 866	14 541	7 682	- 13 561	186	
104 312	1,9	850	31 689	23 495	17 755	30 520	49 856	31 637	12 308	- 18 418	187	
49 908	2,6	211	10 531	10 191	15 473	13 497	24 349	15 284	9 101	2 473	188	
71 274	2,0	840	27 828	15 754	8 516	18 333	33 172	20 857	8 437	- 2 262	189	
55 595	1,5	471	20 682	10 161	9 257	15 024	26 106	16 338	5 940	- 5 400	190	
2 034 503	2,4	9 089	519 800	447 411	568 749	489 333	950 985	550 235	415 548	161 263	1	
Niederbayern												
30 212	2,5	73	8 369	7 116	6 748	7 905	13 910	7 911	6 703	7 869	261	
19 220	3,3	30	4 284	4 766	3 669	6 471	9 142	6 042	3 419	20 938	262	
19 876	1,6	74	6 395	4 901	3 342	5 164	8 839	5 302	3 807	10 439	263	

3. Sozialversicherungspflichtig Beschäftigte*) am **Arbeitsort** sowie am **Wohnort** in den kreisfreien Städten und

Schl.- Nr.	Regionale Gliederung	Beschäftigte am Arbeitsort									
		Insgesamt ¹⁾	Ver- änd. gg. Vor- jah- res- quar- tal	darunter (von Spalte Insgesamt) in den Wirtschaftsbereichen ²⁾					und zwar (von Spalte insgesamt)		
				Land- und Forstwirt- schaft, Fischerei (A)	Produ- zierendes Gewerbe (B-F)	Handel, Verkehr, Gast- gewerbe (G-I)	Erbrg. v. Unter- nehmens- dienst- leistungen (J-N)	Erbrg. v. öff. u. priv. Dienst- leistungen (O-U)	weibliche Beschäf- tigte	Teilzeit- beschäf- tigte	auslän- dische Beschäf- tigte
Landkreise											
noch: Regierungsbezirk											
271	Deggendorf	50 905	1,8	396	20 497	10 431	7 079	12 502	22 160	13 429	5 996
272	Freyung-Grafenau	26 375	3,0	219	11 960	5 406	1 907	6 883	12 148	7 716	2 718
273	Kelheim	40 237	2,0	530	18 044	7 681	4 113	9 869	17 794	10 999	5 834
274	Landshut	51 632	3,3	683	23 351	10 863	8 683	8 052	20 446	12 275	8 635
275	Passau	62 004	2,0	590	26 804	15 842	4 936	13 830	27 357	16 490	8 585
276	Regen	29 017	2,8	232	13 711	5 364	3 376	6 334	13 193	8 279	3 505
277	Rottal-Inn	39 709	1,1	452	15 437	8 933	4 978	9 909	19 165	11 839	4 490
278	Straubing-Bogen	27 384	2,0	691	12 701	5 059	2 501	6 432	12 363	7 323	4 854
279	Dingolfing-Landau	50 603	-1,1	1 056	29 809	8 348	5 315	6 075	17 325	9 820	7 019
2	Reg.-Bez. Niederbayern...	486 478	1,4	4 992	197 444	102 216	62 780	119 044	217 869	132 628	65 701
Regierungsbezirk											
Kreisfreie Städte											
361	Amberg, Stadt	27 890	1,4	57	12 060	4 277	3 613	7 883	13 675	7 933	1 883
362	Regensburg, Stadt	125 582	0,4	136	39 569	21 906	24 981	38 990	58 910	36 632	15 262
363	Weiden i.d.OPf., Stadt	28 272	0,4	68	5 740	9 180	5 650	7 634	15 170	9 282	2 895
Landkreise											
371	Amberg-Sulzbach	29 319	1,4	204	12 961	6 051	2 608	7 494	12 979	8 343	2 199
372	Cham	53 882	1,8	423	26 718	10 421	5 044	11 276	24 282	15 506	8 106
373	Neumarkt i.d.OPf.	51 370	2,8	227	22 456	10 489	6 346	11 852	22 611	13 539	5 481
374	Neustadt a.d.Waldnaab	32 029	2,6	343	15 897	4 702	2 615	8 472	13 100	8 058	3 259
375	Regensburg	49 274	3,5	524	19 711	12 981	6 715	9 343	20 313	13 231	7 287
376	Schwandorf	56 630	0,9	446	24 575	11 480	8 338	11 791	24 228	13 861	6 456
377	Tirschenreuth	26 508	2,7	335	13 384	4 833	2 268	5 688	10 774	6 689	3 487
3	Reg.-Bez. Oberpfalz...	480 756	1,6	2 763	193 071	96 320	68 178	120 423	216 042	133 074	56 315
Regierungsbezirk											
Kreisfreie Städte											
461	Bamberg, Stadt	54 478	-0,4	101	17 381	10 716	8 228	18 052	26 668	17 277	4 575
462	Bayreuth, Stadt	48 024	0,7	142	10 708	9 322	8 701	19 151	24 755	15 692	3 955
463	Coburg, Stadt	33 948	0,1	47	10 838	4 636	10 290	8 137	16 198	9 100	1 827
464	Hof, Stadt	24 739	0,0	45	5 280	6 637	4 052	8 725	12 897	8 044	2 453
Landkreise											
471	Bamberg	40 135	2,6	306	17 746	11 940	3 370	6 773	16 430	10 653	3 838
472	Bayreuth	24 249	1,7	346	9 994	5 375	3 339	5 194	10 758	7 311	1 666
473	Coburg	29 198	0,9	177	15 174	6 142	1 996	5 709	13 140	7 812	1 946
474	Forchheim	32 462	2,1	359	13 207	7 156	3 861	7 879	15 212	9 910	3 143
475	Hof	38 271	0,2	238	18 367	9 922	2 863	6 881	17 444	10 564	2 924
476	Kronach	26 000	0,4	232	13 751	3 888	3 107	5 022	11 699	6 816	1 216
477	Kulmbach	28 148	1,6	150	11 873	5 493	2 790	7 842	12 967	8 072	1 590
478	Lichtenfels	28 890	0,6	143	10 987	6 821	3 239	7 700	14 193	8 526	1 780
479	Wunsiedel i.Fichtelgebirge	29 761	1,2	181	13 926	5 559	2 982	7 113	13 953	7 767	3 138
4	Reg.-Bez. Oberfranken...	438 303	0,8	2 467	169 232	93 607	58 818	114 178	206 314	127 544	34 051
Regierungsbezirk											
Kreisfreie Städte											
561	Ansbach, Stadt	27 809	1,3	190	7 323	4 914	4 505	10 877	14 494	8 361	3 111
562	Erlangen, Stadt	91 977	1,3	76	29 156	9 120	27 143	26 482	40 909	26 482	11 757
563	Fürth, Stadt	48 770	0,6	206	13 303	11 916	10 044	13 301	23 232	13 637	7 535
564	Nürnberg, Stadt	314 648	1,1	1 337	63 808	71 253	106 205	72 045	143 767	88 364	55 917
565	Schwabach, Stadt	16 939	3,7	28	5 757	3 784	3 322	4 048	8 579	4 742	2 554

Insgesamt ¹⁾		Beschäftigte am Wohnort									Pendler-saldo ³⁾	Schl.-Nr.
		Ver-änd. gg. Vor-jah-res-quar-tal	darunter (von Spalte Insgesamt) in den Wirtschaftsbereichen ²⁾					und zwar (von Spalte Insgesamt)				
			Land- und Forstwirtschaft, Fischerei (A)	Produzierendes Gewerbe (B-F)	Handel, Verkehr, Gast-gewerbe (G-I)	Erbrg. v. Unter-nehmens-dienst-leistungen (J-N)	Erbrg. v. öff. u. priv. Dienst-leistungen (O-U)	weibliche Beschäf-tigte	Teilzeit-beschäf-tigte	auslän-dische Beschäf-tigte		
Anzahl	%	Anzahl										
Niederbayern												
50 593	1,5	390	20 935	10 651	6 590	12 027	22 440	13 508	4 920	289	271	
32 092	1,4	233	14 269	6 018	3 085	8 487	14 386	8 897	1 414	- 5 727	272	
54 054	2,1	507	23 090	10 702	7 764	11 990	22 955	13 785	7 461	- 13 841	273	
69 406	1,7	604	26 291	15 044	11 843	15 624	30 502	18 602	7 769	- 17 824	274	
77 673	1,6	587	29 977	18 039	8 971	20 096	35 499	21 467	6 088	- 15 715	275	
31 410	1,3	216	14 732	5 489	3 650	7 321	14 027	8 940	1 806	- 2 415	276	
49 065	1,1	535	21 436	9 848	5 904	11 341	21 628	14 162	4 991	- 9 378	277	
43 568	1,9	620	17 999	9 073	5 354	10 522	19 438	12 026	3 952	- 16 207	278	
44 676	0,3	865	21 102	8 584	7 120	7 002	18 436	10 162	7 026	5 892	279	
521 845	1,6	4 734	208 879	110 231	74 040	123 950	231 202	140 804	59 356	- 35 680	2	
Oberpfalz												
17 070	1,5	30	6 693	3 429	2 532	4 386	7 882	4 616	1 741	10 810	361	
65 546	1,8	98	16 757	13 630	14 267	20 792	30 860	19 501	11 807	59 991	362	
16 944	1,7	46	4 898	4 697	2 662	4 641	8 218	5 171	1 958	11 315	363	
44 259	0,9	244	19 121	8 249	5 253	11 392	20 310	12 425	2 234	- 14 957	371	
54 061	1,5	458	26 181	10 051	5 254	12 117	24 261	15 290	3 451	- 210	372	
58 665	2,3	286	23 360	11 828	9 006	14 185	26 219	15 919	5 029	- 7 328	373	
39 677	1,2	373	14 954	8 290	5 032	11 027	18 502	11 353	1 667	- 7 660	374	
84 130	1,3	518	30 650	17 934	13 498	21 529	38 175	24 148	7 858	- 34 887	375	
64 183	1,2	384	28 107	11 631	9 670	14 390	28 450	16 342	5 663	- 7 577	376	
29 905	0,9	345	13 318	5 414	3 538	7 290	13 384	8 106	1 099	- 3 416	377	
474 440	1,5	2 782	184 039	95 153	70 712	121 749	216 261	132 871	42 507	6 081	3	
Oberfranken												
29 512	2,3	78	8 050	6 662	5 349	9 372	13 819	9 538	3 795	24 945	461	
27 594	1,4	55	6 701	5 713	5 252	9 872	13 435	9 274	3 080	20 417	462	
17 096	0,3	36	5 616	2 769	4 013	4 661	8 078	4 810	1 876	16 832	463	
17 461	1,0	42	5 298	4 298	2 909	4 914	8 191	5 173	2 343	7 263	464	
65 651	1,0	321	26 890	14 272	8 798	15 368	29 825	18 551	3 328	- 25 537	471	
43 886	1,1	378	15 717	8 904	5 909	12 975	20 864	13 167	1 649	- 19 645	472	
38 367	0,5	190	16 232	6 822	6 682	8 440	18 104	10 895	1 964	- 9 194	473	
50 892	1,1	338	18 382	9 670	9 860	12 641	23 326	14 598	3 496	- 18 442	474	
38 027	0,5	258	15 112	8 133	4 596	9 928	18 307	11 086	1 812	220	475	
28 819	0,2	197	13 815	4 461	3 923	6 421	13 407	7 646	1 361	- 2 850	476	
30 780	0,7	256	11 031	6 412	4 121	8 958	14 725	9 260	1 461	- 2 641	477	
29 240	0,6	171	11 098	6 324	4 130	7 514	13 762	8 400	1 796	- 364	478	
28 336	0,6	165	12 440	5 414	3 105	7 211	13 314	7 480	1 895	1 414	479	
445 661	0,9	2 485	166 382	89 854	68 647	118 275	209 157	129 878	29 856	- 7 582	4	
Mittelfranken												
17 403	1,1	54	6 174	3 346	2 662	5 166	8 249	4 701	2 618	10 389	561	
48 502	2,7	76	14 191	7 056	13 026	14 151	21 629	14 613	9 337	43 447	562	
57 298	1,6	204	14 939	13 202	14 786	14 166	26 972	15 804	11 067	- 8 556	563	
223 316	2,3	1 285	53 123	51 895	63 544	53 448	103 572	62 863	53 011	91 148	564	
17 027	2,0	39	5 237	4 098	3 601	4 052	7 898	4 790	2 375	- 96	565	

3. Sozialversicherungspflichtig Beschäftigte*) am **Arbeitsort** sowie am **Wohnort** in den kreisfreien Städten und

Schl.-Nr.	Regionale Gliederung	Beschäftigte am Arbeitsort									
		Insgesamt ¹⁾	Veränd. gg. Vorjahresquartal	darunter (von Spalte Insgesamt) in den Wirtschaftsbereichen ²⁾					und zwar (von Spalte insgesamt)		
				Land- und Forstwirtschaft, Fischerei (A)	Produzierendes Gewerbe (B-F)	Handel, Verkehr, Gastgewerbe (G-I)	Erbrg. v. Unternehmensdienstleistungen (J-N)	Erbrg. v. öff. u. priv. Dienstleistungen (O-U)	weibliche Beschäftigte	Teilzeitbeschäftigte	ausländische Beschäftigte
Landkreise											
noch: Regierungsbezirk											
571	Ansbach	62 774	1,6	755	30 870	12 310	4 911	13 928	27 968	16 839	7 831
572	Erlangen-Höchstadt	53 277	1,0	257	27 302	9 225	7 640	8 853	23 034	12 664	7 862
573	Fürth	25 693	1,9	156	9 957	5 895	2 922	6 763	13 016	8 132	3 789
574	Nürnberger Land	55 808	2,2	178	22 963	12 021	5 826	14 820	25 890	16 883	7 239
575	Neustadt a.d.Aisch-Bad Windsheim	33 965	2,2	598	12 596	7 456	4 811	8 504	16 563	10 431	3 765
576	Roth	40 253	2,5	308	16 334	9 725	3 832	10 054	18 031	11 882	4 599
577	Weißenburg-Gunzenhausen	33 128	-0,2	244	13 740	6 244	3 105	9 795	15 538	9 914	3 428
5	Reg.-Bez. Mittelfranken...	805 041	1,3	4 333	253 109	163 863	184 266	199 470	371 021	228 331	119 387
Regierungsbezirk											
Kreisfreie Städte											
661	Aschaffenburg, Stadt	47 029	1,5	•	•	11 596	•	12 504	21 895	13 228	5 939
662	Schweinfurt, Stadt	53 899	-0,6	•	27 440	8 495	•	11 810	20 692	12 305	3 703
663	Würzburg, Stadt	92 172	1,8	171	11 810	20 384	21 247	38 560	48 866	32 856	8 447
Landkreise											
671	Aschaffenburg	53 407	2,3	389	21 954	14 815	7 912	8 337	22 692	14 192	7 616
672	Bad Kissingen	35 580	1,7	318	10 505	6 629	4 154	13 974	18 112	11 461	2 558
673	Rhön-Grabfeld	32 963	1,1	244	14 567	6 022	2 754	9 376	15 357	9 655	1 681
674	Haßberge	28 530	1,7	•	14 816	4 466	•	6 445	12 529	8 097	1 425
675	Kitzingen	34 128	4,1	907	13 638	8 716	3 429	7 438	14 952	9 748	3 870
676	Miltenberg	44 347	0,8	254	21 114	9 370	5 521	8 088	19 618	12 227	5 742
677	Main-Spessart	47 580	1,2	408	25 802	7 493	4 000	9 876	20 190	12 972	4 372
678	Schweinfurt	26 823	2,4	•	•	8 642	3 030	7 502	12 272	7 658	3 147
679	Würzburg	40 189	1,9	542	13 752	9 905	7 959	8 031	18 047	11 697	3 746
6	Reg.-Bez. Unterfranken...	536 647	1,5	3 912	195 700	116 533	78 560	141 941	245 222	156 096	52 246
Regierungsbezirk											
Kreisfreie Städte											
761	Augsburg, Stadt	147 489	1,5	155	36 794	27 412	32 829	50 299	73 464	45 609	22 291
762	Kaufbeuren, Stadt	19 124	1,1	20	4 931	3 593	3 071	7 509	10 369	6 214	2 595
763	Kempten (Allgäu), Stadt	37 186	0,5	161	7 218	11 241	8 923	9 643	18 544	11 720	4 614
764	Memmingen, Stadt	31 171	0,8	70	12 566	7 080	4 516	6 939	14 106	7 704	4 369
Landkreise											
771	Aichach-Friedberg	37 086	2,6	568	14 725	9 578	4 494	7 720	17 073	10 860	5 916
772	Augsburg	77 553	2,3	482	28 366	23 185	11 536	13 984	32 921	21 583	14 868
773	Dillingen a.d.Donau	34 429	1,6	480	15 294	7 230	2 982	8 443	16 034	10 014	4 261
774	Günzburg	53 855	2,5	243	22 111	10 217	4 818	16 465	24 511	15 064	8 674
775	Neu-Ulm	67 004	1,7	282	27 627	17 521	9 282	12 292	27 766	16 735	11 206
776	Lindau (Bodensee)	33 008	1,8	282	14 914	6 302	4 719	6 791	15 040	8 612	5 554
777	Ostallgäu	49 247	3,0	458	24 279	11 071	3 511	9 927	20 444	12 705	6 831
778	Unterallgäu	52 433	2,7	600	28 195	10 102	3 867	9 667	20 632	12 969	6 417
779	Donau-Ries	62 714	1,4	717	29 624	12 243	9 027	11 103	26 101	14 960	7 436
780	Oberallgäu	55 758	3,6	704	21 312	15 136	9 155	9 451	26 421	16 176	7 839
7	Reg.-Bez. Schwaben...	758 057	2,0	5 222	287 956	171 911	112 730	180 233	343 426	210 925	112 871
	Bayern...	5 702 850	1,9	32 984	1 855 141	1 231 210	1 196 076	1 387 413	2 603 857	1 564 766	879 450

*) Auswertungen aus der Beschäftigtenstatistik der Bundesagentur für Arbeit; vorläufige Ergebnisse.

¹⁾ Einschl. Fälle „ohne Angabe“ nach jeweiliger Merkmalsgliederung. - ²⁾ Klassifikation der Wirtschaftszweige, Ausgabe 2008 (WZ 2008) - siehe Anhang.

Landkreisen Bayerns am 30. Juni 2019 nach Wirtschaftsbereichen, Geschlecht, Teilzeitbeschäftigung und Staatsangehörigkeit

Insgesamt ¹⁾		Beschäftigte am Wohnort									Pendler-saldo ³⁾	Schl.-Nr.
		Ver-änd. gg. Vor-jah-res-quar-tal	darunter (von Spalte Insgesamt) in den Wirtschaftsbereichen ²⁾					und zwar (von Spalte Insgesamt)				
			Land- und Forstwirtschaft, Fischerei (A)	Produzierendes Gewerbe (B-F)	Handel, Verkehr, Gast-gewerbe (G-I)	Erbrg. v. Unter-nehmens-dienst-leistungen (J-N)	Erbrg. v. öff. u. priv. Dienst-leistungen (O-U)	weibliche Beschäf-tigte	Teilzeit-beschäf-tigte	auslän-dische Beschäf-tigte		
Anzahl	%	Anzahl										
Mittelfranken												
80 586	1,3	726	34 813	15 294	9 285	20 467	36 533	22 187	7 903	- 17 843	571	
60 180	1,5	216	22 228	10 437	12 787	14 512	27 689	17 318	5 717	- 6 944	572	
49 852	1,6	163	14 859	11 143	11 615	12 070	24 022	14 682	4 291	- 24 172	573	
71 938	1,8	221	23 802	14 567	14 516	18 829	34 202	21 604	6 801	- 16 152	574	
43 825	2,0	546	16 521	8 898	7 076	10 783	20 163	12 269	3 873	- 9 873	575	
54 573	1,3	306	19 036	12 010	9 273	13 947	25 361	16 023	4 206	- 14 339	576	
39 534	0,8	290	16 337	7 250	4 936	10 720	17 871	11 099	3 875	- 6 413	577	
764 034	1,8	4 126	241 260	159 196	167 107	192 311	354 161	217 953	115 074	40 596	5	
Unterfranken												
29 410	2,4	23	8 944	7 745	6 276	6 421	13 279	7 869	5 061	17 600	661	
20 702	1,4	30	7 307	4 841	3 267	5 252	9 023	5 587	3 535	33 190	662	
52 980	2,5	100	9 462	11 505	11 807	20 104	25 839	17 635	6 804	39 171	663	
73 090	1,3	313	25 703	18 057	13 964	15 052	33 153	20 116	6 792	- 19 713	671	
42 156	0,8	304	14 563	8 059	5 387	13 843	19 676	12 302	2 453	- 6 587	672	
33 776	0,7	272	14 148	5 878	3 467	10 005	15 635	9 939	1 541	- 823	673	
36 419	0,9	248	17 206	6 338	4 223	8 403	16 213	9 993	1 567	- 7 893	674	
39 122	1,6	852	13 019	10 056	5 585	9 610	17 973	11 434	4 227	- 5 008	675	
54 139	0,6	305	23 559	11 395	8 088	10 791	23 966	14 584	5 942	- 9 813	676	
54 795	0,7	381	24 718	9 926	6 713	13 053	24 732	15 352	4 085	- 7 224	677	
49 719	0,8	455	19 717	10 568	6 277	12 696	22 409	13 769	2 940	- 22 901	678	
67 740	1,3	572	18 368	15 592	12 395	20 811	32 303	21 728	4 682	- 27 562	679	
554 048	1,2	3 855	196 714	119 960	87 449	146 041	254 201	160 308	49 629	- 17 563	6	
Schwaben												
123 488	2,5	169	32 553	29 051	28 669	33 040	55 887	33 562	28 977	23 935	761	
18 121	2,1	49	6 712	3 839	2 628	4 893	8 169	4 948	3 135	992	762	
28 813	2,6	58	9 462	7 341	5 960	5 992	13 254	8 081	5 088	8 356	763	
18 780	2,7	65	7 745	4 093	2 886	3 989	8 301	4 674	4 036	12 372	764	
56 512	2,0	520	19 450	12 371	10 870	13 300	25 708	15 718	5 227	- 19 459	771	
105 432	2,1	499	35 249	23 786	18 560	27 337	48 526	30 075	11 245	- 27 939	772	
42 008	1,5	421	18 972	7 981	4 674	9 959	18 779	11 313	4 225	- 7 595	773	
56 716	2,6	302	22 840	10 943	6 811	15 819	25 321	15 417	8 814	- 2 893	774	
76 747	2,3	240	28 576	19 031	12 709	16 190	34 184	19 507	12 749	- 9 779	775	
32 549	2,1	269	13 277	6 640	4 886	7 477	15 560	9 150	5 093	431	776	
58 258	2,2	510	23 285	13 005	7 117	14 339	26 555	16 444	6 203	- 9 050	777	
62 803	2,6	631	28 294	12 829	7 565	13 481	27 334	16 622	6 892	- 10 406	778	
59 334	1,8	686	26 911	11 326	8 461	11 950	25 840	14 969	6 502	3 350	779	
64 723	2,5	650	22 131	17 774	10 281	13 886	30 847	18 961	6 797	- 9 068	780	
804 284	2,3	5 069	295 457	180 010	132 077	191 652	364 265	219 441	114 983	- 46 753	7	
5 598 815	1,9	32 140	1 812 531	1 201 815	1 168 781	1 383 311	2 580 232	1 551 490	826 953	100 362		

³⁾ Pendlersaldo = Einpendler abzüglich Auspendler. Regional nicht zuordenbare Fälle und Auspendler ins Ausland sind in den Pendlerangaben nicht enthalten.

4. Sozialversicherungspflichtig Beschäftigte^{*)} am **Arbeitsort** in Bayern am 30. Juni 2019 nach Wirtschaftsabschnitten und ausgewählten Wirtschaftsabteilungen, nach Vollzeit- und Teilzeitbeschäftigten, Auszubildenden, Deutschen und Ausländern sowie nach Geschlecht

Nr. der Klassifikation	Klassifikation der Wirtschaftszweige Ausgabe 2008 (WZ 2008)	Insgesamt ¹⁾	und zwar					
			Vollzeitbeschäftigte	Teilzeitbeschäftigte	Auszubildende	Deutsche	Ausländer	
		Insgesamt						
A	Land- und Forstwirtschaft, Fischerei	32 984	23 851	9 133	2 202	23 074	9 903	
B-F	Produzierendes Gewerbe	1 855 141	1 642 546	212 595	86 333	1 602 574	252 121	
B-E	Produzierendes Gewerbe ohne Baugewerbe	1 522 113	1 347 796	174 317	62 429	1 343 846	177 977	
B	Bergbau u. Gewinnung v. Steinen u. Erden	8 655	7 820	835	150	7 748	906	
C	Verarbeitendes Gewerbe	1 445 982	1 282 104	163 878	60 044	1 275 111	170 593	
10-12	H. v. Nahrungs- u. Genussm., Getränken u. Tabakerzeugnissen	131 983	100 511	31 472	5 630	108 630	23 309	
13-15	H. v. Textilien, Bekleidung, Leder, Lederwaren u. Schuhen	33 403	26 897	6 506	1 161	27 564	5 831	
16-18	H. v. Holzwaren, Papier, Pappe u. Druckerzeugnissen	73 415	64 807	8 608	3 154	63 764	9 640	
19	Kokerei und Mineralölverarbeitung	2 656	2 449	207	75	2 470	186	
20	H. v. chemischen Erzeugnissen	48 456	41 046	7 410	1 715	42 923	5 520	
21	H. v. pharmazeutischen Erzeugnissen	21 831	18 228	3 603	557	19 549	2 281	
22-23	H. v. Gummi- u. Kunststoffwaren, Glas u. Glaswaren, Keramik, Verarbeitung v. Steinen u. Erden	132 989	121 815	11 174	5 377	114 674	18 285	
24-25	Metallerzeugung u. -bearbeitung, H. v. Metallerzeugnissen	152 493	139 488	13 005	8 030	131 061	21 391	
26	H. v. Datenverarbeitungsgeräten, elektronischen u. optischen Erzeugnissen	114 468	98 552	15 916	3 507	101 471	12 962	
27	H. v. elektrischen Ausrüstungen	88 572	78 191	10 381	3 272	80 025	8 535	
28	Maschinenbau	238 137	221 550	16 587	12 823	220 654	17 449	
29-30	Fahrzeugbau	308 343	285 070	23 273	9 327	273 357	34 958	
31-33	H. v. Möbeln u. sonstigen Waren, Reparatur u. Installation von Maschinen und Ausrüstungen	99 236	83 500	15 736	5 416	88 969	10 246	
D	Energieversorgung	37 169	31 114	6 055	1 657	35 369	1 799	
E	Wasserversorgung; Abwasser- und Abfallentsorgung u. Beseitigung v. Umweltverschmutzungen	30 307	26 758	3 549	578	25 618	4 679	
F	Baugewerbe	333 028	294 750	38 278	23 904	258 728	74 144	
41-42	Hoch- und Tiefbau	102 035	94 110	7 925	4 878	80 918	21 093	
43	Vorbereitende Baustellenarbeiten, Bauinstallation u. sonstiges Ausbaugewerbe	230 993	200 640	30 353	19 026	177 810	53 051	
G-U	Dienstleistungsbereiche	3 814 699	2 471 676	1 343 023	154 525	3 195 687	617 421	
G-I	Handel, Verkehr, Gastgewerbe	1 231 210	849 459	381 751	60 478	973 795	256 762	
G	Handel; Instandhaltung und Reparatur von Kraftfahrzeugen	759 725	516 757	242 968	45 397	662 679	96 815	
45	Handel mit Kraftfahrzeugen; Instandhaltung u. Reparatur von Kraftfahrzeugen	117 688	103 189	14 499	15 076	103 118	14 526	
46	Großhandel (ohne Handel mit Kraftfahrzeugen)	237 351	198 683	38 668	8 447	208 594	28 679	
47	Einzelhandel (ohne Handel mit Kraftfahrzeugen)	404 686	214 885	189 801	21 874	350 967	53 610	
H	Verkehr und Lagerei	270 185	213 571	56 614	6 534	196 570	73 438	
I	Gastgewerbe	201 300	119 131	82 169	8 547	114 546	86 509	
J	Information und Kommunikation	227 541	186 401	41 140	6 292	197 881	29 481	
58-60	Verlagswesen, audiovisuelle Medien u. Rundfunk	52 989	40 973	12 016	1 259	48 559	4 414	
61	Telekommunikation	9 696	8 483	1 213	159	8 724	971	
62-63	Erbringung von Dienstleistungen der Informationstechnologie u. Informationsdienstleistungen	164 856	136 945	27 911	4 874	140 598	24 096	
K	Finanz- und Versicherungsdienstleistungen	180 403	126 721	53 682	5 773	170 413	9 959	
64	Erbringung v. Finanzdienstleistungen	107 428	74 797	32 631	3 600	102 539	4 873	
65-66	Versicherungen u. Pensionskassen; mit Finanz- u. Versicherungsdienstleistungen verbundene Tätigkeiten	72 975	51 924	21 051	2 173	67 874	5 086	
L	Grundstücks- und Wohnungswesen	37 250	24 501	12 749	935	32 840	4 394	
M-N	Freiberufliche, wissenschaftliche u. technische Dienstleistungen; sonstige wirtschaftliche Dienstleistungen	750 882	542 588	208 294	21 715	574 061	176 494	
M	Freiberufliche, wissenschaftliche u. technische Dienstleistungen	411 217	307 575	103 642	16 714	366 210	44 868	
69-71	Erbringung v. freiberuflichen u. technischen Dienstleistungen	330 446	248 189	82 257	13 802	295 628	34 722	
72	Forschung und Entwicklung	35 684	26 569	9 115	605	29 827	5 835	
73-75	Werbung, Marktforschung u. sonstige freiberufliche, wissenschaftliche u. technische Tätigkeiten	45 087	32 817	12 270	2 307	40 755	4 311	
N	Erbringung v. sonstigen wirtschaftlichen Dienstleistungen	339 665	235 013	104 652	5 001	207 851	131 626	
78.2, 78.3	dar. Überlassung von Arbeitskräften	114 928	101 195	13 733	353	59 745	55 120	
O-Q	Öffentliche Verwaltung, Verteidigung, Sozialversicherung; Erziehung u. Unterricht; Gesundheits- u. Sozialwesen	1 204 245	638 885	565 360	52 042	1 091 856	112 074	
O	Öffentliche Verwaltung, Verteidigung, Sozialversicherung	261 055	162 764	98 291	7 918	250 120	10 908	
84.1	dar. Öffentliche Verwaltung	195 476	117 146	78 330	5 674	186 469	8 983	
P	Erziehung und Unterricht	194 640	83 774	110 866	7 400	176 657	17 946	
Q	Gesundheits- und Sozialwesen	748 550	392 347	356 203	36 724	665 079	83 220	
86	Gesundheitswesen	417 862	239 074	178 788	27 426	375 657	42 088	
87-88	Heime und Sozialwesen	330 688	153 273	177 415	9 298	289 422	41 132	
R-U	Kunst, Unterhaltung und Erholung; sonstige Dienstleistungen; Private Haushalte, Exterritoriale Organisationen	183 168	103 121	80 047	7 290	154 841	28 257	
R	Kunst, Unterhaltung und Erholung	42 292	27 245	15 047	2 174	34 313	7 963	
S	Erbringung v. sonstigen Dienstleistungen	125 453	68 908	56 545	5 091	108 940	16 462	
T	Private Haushalte mit Hauspersonal; Dienstleistungen u. H. v. Waren durch private Haushalte für den Eigenbedarf	11 404	3 568	7 836	13	8 038	3 363	
U	Exterritoriale Organisationen und Körperschaften	4 019	3 400	619	12	3 550	469	
Insgesamt¹⁾...		5 702 850	4 138 084	1 564 766	243 061	4 821 356	879 450	

4. Sozialversicherungspflichtig Beschäftigte^{*)} am **Arbeitsort** in Bayern am 30. Juni 2019 nach Wirtschaftsabschnitten und ausgewählten Wirtschaftsabteilungen, nach Vollzeit- und Teilzeitbeschäftigten, Auszubildenden, Deutschen und Ausländern sowie nach Geschlecht

Nr. der Klassifikation	Klassifikation der Wirtschaftszweige Ausgabe 2008 (WZ 2008)	Insgesamt ¹⁾	und zwar				
			Vollzeitbeschäftigte	Teilzeitbeschäftigte	Auszubildende	Deutsche	Ausländer
darunter weiblich							
A	Land- und Forstwirtschaft, Fischerei	11 085	5 945	5 140	589	8 433	2 650
B-F	Produzierendes Gewerbe	448 178	292 329	155 849	17 354	402 323	45 784
B-E	Produzierendes Gewerbe ohne Baugewerbe	401 215	269 405	131 810	15 133	358 626	42 534
B	Bergbau u. Gewinnung v. Steinen u. Erden	1 258	684	574	30	1 195	62
C	Verarbeitendes Gewerbe	385 001	260 156	124 845	14 580	343 233	41 715
10-12	H. v. Nahrungs- u. Genussm., Getränken u. Tabakerzeugnissen	63 006	35 629	27 377	2 549	54 186	8 804
13-15	H. v. Textilien, Bekleidung, Leder, Lederwaren u. Schuhen	18 567	12 655	5 912	574	15 937	2 629
16-18	H. v. Holzwaren, Papier, Pappe u. Druckerzeugnissen	18 732	12 257	6 475	886	16 963	1 766
19	Kokerei und Mineralölverarbeitung	502	373	129	25	460	42
20	H. v. chemischen Erzeugnissen	12 557	8 208	4 349	482	11 481	1 075
21	H. v. pharmazeutischen Erzeugnissen	12 040	8 793	3 247	278	10 784	1 256
22-23	H. v. Gummi- u. Kunststoffwaren, Glas u. Glaswaren, Keramik, Verarbeitung v. Steinen u. Erden	34 553	25 551	9 002	1 296	30 464	4 086
24-25	Metallerzeugung u. -bearbeitung, H. v. Metallerzeugnissen	29 550	19 824	9 726	1 210	26 691	2 853
26	H. v. Datenverarbeitungsgeräten, elektronischen u. optischen Erzeugnissen	35 542	24 311	11 231	864	31 091	4 439
27	H. v. elektrischen Ausrüstungen	25 356	17 637	7 719	722	22 627	2 728
28	Maschinenbau	38 916	27 433	11 483	2 145	36 470	2 443
29-30	Fahrzeugbau	60 944	45 110	15 834	2 066	54 282	6 659
31-33	H. v. Möbeln u. sonstigen Waren, Reparatur u. Installation von Maschinen und Ausrüstungen	34 736	22 375	12 361	1 483	31 797	2 935
D	Energieversorgung	9 682	5 713	3 969	374	9 258	424
E	Wasserversorgung; Abwasser- und Abfallentsorgung u. Beseitigung v. Umweltverschmutzungen	5 274	2 852	2 422	149	4 940	333
F	Baugewerbe	46 963	22 924	24 039	2 221	43 697	3 250
41-42	Hoch- und Tiefbau	12 083	6 700	5 383	552	11 344	735
43	Vorbereitende Baustellenarbeiten, Bauinstallation u. sonstiges Ausbaugewerbe	34 880	16 224	18 656	1 669	32 353	2 515
G-U	Dienstleistungsbereiche	2 144 584	1 046 856	1 097 728	85 580	1 861 540	282 399
G-I	Handel, Verkehr, Gastgewerbe	576 581	281 247	295 334	23 272	483 334	93 046
G	Handel; Instandhaltung und Reparatur von Kraftfahrzeugen	399 103	190 454	208 649	17 114	355 273	43 744
45	Handel mit Kraftfahrzeugen; Instandhaltung u. Reparatur von Kraftfahrzeugen	26 675	16 991	9 684	2 351	24 931	1 740
46	Großhandel (ohne Handel mit Kraftfahrzeugen)	89 787	58 599	31 188	3 146	80 763	9 003
47	Einzelhandel (ohne Handel mit Kraftfahrzeugen)	282 641	114 864	167 777	11 617	249 579	33 001
H	Verkehr und Lagerei	67 991	36 421	31 570	1 818	57 493	10 478
I	Gastgewerbe	109 487	54 372	55 115	4 340	70 568	38 824
J	Information und Kommunikation	79 933	52 694	27 239	1 713	69 844	10 041
58-60	Verlagswesen, audiovisuelle Medien u. Rundfunk	27 059	18 109	8 950	686	25 175	1 879
61	Telekommunikation	2 461	1 703	758	32	2 178	283
62-63	Erbringung von Dienstleistungen der Informationstechnologie u. Informationsdienstleistungen	50 413	32 882	17 531	995	42 491	7 879
K	Finanz- und Versicherungsdienstleistungen	99 237	52 298	46 939	2 858	94 121	5 098
64	Erbringung v. Finanzdienstleistungen	60 072	30 849	29 223	1 860	57 599	2 464
65-66	Versicherungen u. Pensionskassen; mit Finanz- u. Versicherungsdienstleistungen verbundene Tätigkeiten	39 165	21 449	17 716	998	36 522	2 634
L	Grundstücks- und Wohnungswesen	19 577	10 021	9 556	513	17 709	1 861
M-N	Freiberufliche, wissenschaftliche u. technische Dienstleistungen; sonstige wirtschaftliche Dienstleistungen	355 730	200 040	155 690	12 228	284 015	71 595
M	Freiberufliche, wissenschaftliche u. technische Dienstleistungen	212 434	130 320	82 114	10 217	191 921	20 442
69-71	Erbringung v. freiberuflichen u. technischen Dienstleistungen	168 853	102 389	66 464	8 342	153 077	15 732
72	Forschung und Entwicklung	17 325	11 110	6 215	283	14 821	2 487
73-75	Werbung, Marktforschung u. sonstige freiberufliche, wissenschaftliche u. technische Tätigkeiten	26 256	16 821	9 435	1 592	24 023	2 223
N	Erbringung v. sonstigen wirtschaftlichen Dienstleistungen	143 296	69 720	73 576	2 011	92 094	51 153
78.2, 78.3	dar. Überlassung von Arbeitskräften	33 812	26 780	7 032	216	20 082	13 723
O-Q	Öffentliche Verwaltung, Verteidigung, Sozialversicherung; Erziehung u. Unterricht; Gesundheits- u. Sozialwesen	897 583	398 766	498 817	40 464	813 027	84 338
O	Öffentliche Verwaltung, Verteidigung, Sozialversicherung	162 303	75 120	87 183	4 916	154 366	7 921
84.1	dar. Öffentliche Verwaltung	118 728	49 861	68 867	3 519	112 090	6 625
P	Erziehung und Unterricht	147 486	54 379	93 107	4 740	134 718	12 745
Q	Gesundheits- und Sozialwesen	587 794	269 267	318 527	30 808	523 943	63 672
86	Gesundheitswesen	339 474	176 200	163 274	24 225	307 750	31 633
87-88	Heime und Sozialwesen	248 320	93 067	155 253	6 583	216 193	32 039
R-U	Kunst, Unterhaltung und Erholung; sonstige Dienstleistungen; Private Haushalte, Exterritoriale Organisationen	115 943	51 790	64 153	4 532	99 490	16 420
R	Kunst, Unterhaltung und Erholung	21 033	11 042	9 991	960	17 497	3 531
S	Erbringung v. sonstigen Dienstleistungen	83 578	36 909	46 669	3 553	73 928	9 625
T	Private Haushalte mit Hauspersonal; Dienstleistungen u. H. v. Waren durch private Haushalte für den Eigenbedarf	9 844	2 861	6 983	13	6 830	3 011
U	Exterritoriale Organisationen und Körperschaften	1 488	978	510	6	1 235	253
Zusammen¹⁾...		2 603 857	1 345 132	1 258 725	103 523	2 272 305	330 834

^{*)} Auswertungen aus der Beschäftigungsstatistik der Bundesagentur für Arbeit; vorläufige Ergebnisse.

¹⁾ Einschließlich Fälle „ohne Angabe“ nach jeweiliger Merkmalsgliederung.

5. Sozialversicherungspflichtig Beschäftigte¹⁾ am **Arbeitsort** in Bayern am 30. Juni 2019 nach zusammengefassten Wirtschaftsabschnitten, deutschen und ausländischen Beschäftigten und Altersgruppen sowie nach Geschlecht

deutsche/ausländische Beschäftigte Wirtschaftsgliederung ¹⁾	Ins- gesamt ²⁾	davon im Alter von ... bis unter ... Jahren										
		unter 20	20 bis 25	25 bis 30	30 bis 35	35 bis 40	40 bis 45	45 bis 50	50 bis 55	55 bis 60	60 bis 65	65 oder mehr
Insgesamt												
deutsche Beschäftigte												
A Land- u. Forstwirtschaft, Fischerei	23 074	1 746	3 173	3 434	2 401	1 884	1 630	2 019	2 507	2 530	1 423	327
B-F Produzierendes Gewerbe	1 602 574	61 505	124 279	158 721	174 687	171 801	154 673	182 308	234 087	212 315	117 657	10 541
B-E Produzierendes Gewerbe o. Baugewerbe	1 343 846	44 664	97 478	131 064	149 534	146 765	130 987	155 320	198 747	180 586	101 005	7 696
C Verarbeitendes Gewerbe	1 275 111	42 761	93 468	125 404	143 182	140 125	124 872	147 051	187 161	169 301	94 684	7 102
F Baugewerbe	258 728	16 841	26 801	27 657	25 153	25 036	23 686	26 988	35 340	31 729	16 652	2 845
G-U Dienstleistungsbereiche	3 195 687	95 945	256 225	356 766	362 522	346 691	320 052	349 323	438 098	395 348	233 750	40 967
G-I Handel, Verkehr, Gastgewerbe	973 795	39 058	88 597	103 621	104 203	102 493	93 575	107 307	134 372	119 434	66 331	14 804
J Information und Kommunikation	197 881	2 356	13 589	25 433	27 486	26 685	22 447	22 783	26 851	19 115	9 869	1 267
K Finanz- u. Versicherungsdienstleistg.	170 413	3 323	11 459	14 571	16 574	18 339	20 685	23 711	27 414	21 746	11 743	848
L Grundstücks- und Wohnungswesen	32 840	447	1 939	2 880	3 116	3 079	3 278	3 741	5 434	4 949	2 978	999
M-N Freiberufl., wissenschaftl., techn. Dienst- leistg.; sonst. wirtschaftl. Dienstleistg.	574 061	12 335	49 158	80 637	79 020	70 118	59 304	59 108	68 277	56 751	32 298	7 055
O-Q Öff. Verwaltung, Verteidigung, Sozialvers.; Erzieh. u. Unterr.; Gesundh.- u. Sozialw.	1 091 856	33 713	80 971	115 027	116 827	110 759	106 728	116 186	153 070	150 362	95 750	12 463
R-U Kunst, Unterhaltung und Erholung; sonst. Dienstleistg.; Priv. Haush.; Exterr. Org.	154 841	4 713	10 512	14 597	15 296	15 218	14 035	16 487	22 680	22 991	14 781	3 531
Zusammen²⁾...	4 821 356	159 197	383 682	518 924	539 612	520 376	476 358	533 650	674 696	610 194	352 831	51 836
ausländische Beschäftigte												
A Land- u. Forstwirtschaft, Fischerei	9 903	264	1 200	1 379	1 410	1 237	1 364	1 317	872	543	268	49
B-F Produzierendes Gewerbe	252 121	3 662	19 120	30 536	36 329	36 897	37 850	33 909	26 830	17 008	8 696	1 284
B-E Produzierendes Gewerbe o. Baugewerbe	177 977	2 096	12 351	21 565	25 619	25 866	26 737	24 251	19 454	12 612	6 591	835
C Verarbeitendes Gewerbe	170 593	2 022	11 923	20 814	24 725	24 824	25 604	23 158	18 507	11 975	6 250	791
F Baugewerbe	74 144	1 566	6 769	8 971	10 710	11 031	11 113	9 658	7 376	4 396	2 105	449
G-U Dienstleistungsbereiche	617 421	12 069	64 768	95 254	95 953	84 718	80 694	71 813	54 172	35 270	17 836	4 874
G-I Handel, Verkehr, Gastgewerbe	256 762	5 732	28 967	37 860	37 262	34 909	34 556	31 089	23 084	14 396	6 962	1 945
J Information und Kommunikation	29 481	126	1 755	6 129	7 347	5 259	3 479	2 491	1 451	913	433	98
K Finanz- u. Versicherungsdienstleistg.	9 959	201	957	1 587	1 797	1 658	1 368	1 030	686	428	211	36
L Grundstücks- und Wohnungswesen	4 394	35	253	421	587	588	669	644	521	351	209	116
M-N Freiberufl., wissenschaftl., techn. Dienst- leistg.; sonst. wirtschaftl. Dienstleistg.	176 494	2 501	18 938	28 905	28 477	24 266	22 577	20 055	15 013	9 690	4 802	1 270
O-Q Öff. Verwaltung, Verteidigung, Sozialvers.; Erzieh. u. Unterr.; Gesundh.- u. Sozialw.	112 074	2 813	11 098	16 624	16 783	14 475	14 432	13 129	10 491	7 417	3 922	890
R-U Kunst, Unterhaltung und Erholung; sonst. Dienstleistg.; Priv. Haush.; Exterr. Org.	28 257	661	2 800	3 728	3 700	3 563	3 613	3 375	2 926	2 075	1 297	519
Zusammen²⁾...	879 450	15 995	85 088	127 170	133 693	122 852	119 909	107 040	81 874	52 821	26 801	6 207
Insgesamt²⁾												
A Land- u. Forstwirtschaft, Fischerei	32 984	2 010	4 373	4 813	3 811	3 122	2 995	3 336	3 380	3 076	1 692	376
B-F Produzierendes Gewerbe	1 855 141	65 175	143 440	189 308	211 063	208 757	192 583	216 277	260 955	229 370	126 381	11 832
B-E Produzierendes Gewerbe o. Baugewerbe	1 522 113	46 766	109 852	152 663	175 186	172 664	157 760	179 609	218 228	193 228	107 620	8 537
C Verarbeitendes Gewerbe	1 445 982	44 789	105 414	146 252	167 938	164 982	150 511	170 244	205 695	181 303	100 955	7 899
F Baugewerbe	333 028	18 409	33 588	36 645	35 877	36 093	34 823	36 668	42 727	36 142	18 761	3 295
G-U Dienstleistungsbereiche	3 814 699	108 056	321 148	452 240	458 695	431 600	400 952	421 307	492 402	430 747	251 678	45 874
G-I Handel, Verkehr, Gastgewerbe	1 231 210	44 801	117 634	141 577	141 557	137 465	128 224	138 471	157 510	133 883	73 322	16 766
J Information und Kommunikation	227 541	2 484	15 347	31 582	34 871	31 979	25 961	25 299	28 309	20 037	10 306	1 366
K Finanz- u. Versicherungsdienstleistg.	180 403	3 525	12 420	16 160	18 378	20 000	22 056	24 743	28 104	22 177	11 956	884
L Grundstücks- und Wohnungswesen	37 250	482	2 192	3 301	3 703	3 668	3 950	4 387	5 959	5 304	3 189	1 115
M-N Freiberufl., wissenschaftl., techn. Dienst- leistg.; sonst. wirtschaftl. Dienstleistg.	750 882	14 841	68 139	109 601	107 537	94 430	81 915	79 196	83 314	66 465	37 116	8 328
O-Q Öff. Verwaltung, Verteidigung, Sozialvers.; Erzieh. u. Unterr.; Gesundh.- u. Sozialw.	1 204 245	36 543	92 100	131 687	133 645	125 266	121 188	129 345	163 592	157 811	99 706	13 362
R-U Kunst, Unterhaltung und Erholung; sonst. Dienstleistg.; Priv. Haush.; Exterr. Org.	183 168	5 380	13 316	18 332	19 004	18 792	17 658	19 866	25 614	25 070	16 083	4 053
Insgesamt²⁾...	5 702 850	175 242	468 966	646 365	673 572	643 479	596 534	640 921	756 741	663 194	379 753	58 083

5. Sozialversicherungspflichtig Beschäftigte¹⁾ am **Arbeitsort** in Bayern am 30. Juni 2019 nach zusammengefassten Wirtschaftsabschnitten, deutschen und ausländischen Beschäftigten und Altersgruppen sowie nach Geschlecht

deutsche/ausländische Beschäftigte Wirtschaftsgliederung ¹⁾	Ins- gesamt ²⁾	davon im Alter von ... bis unter ... Jahren										
		unter 20	20 bis 25	25 bis 30	30 bis 35	35 bis 40	40 bis 45	45 bis 50	50 bis 55	55 bis 60	60 bis 65	65 oder mehr
männlich												
deutsche Beschäftigte												
A Land- u. Forstwirtschaft, Fischerei	14 641	1 336	2 408	2 539	1 640	1 111	829	1 056	1 303	1 406	810	203
B-F Produzierendes Gewerbe	1 200 251	48 974	92 953	117 631	132 674	130 580	116 141	133 668	172 009	158 945	89 043	7 633
B-E Produzierendes Gewerbe o. Baugewerbe	985 220	33 690	69 253	93 769	111 178	109 761	96 965	112 480	143 941	133 083	75 617	5 483
C Verarbeitendes Gewerbe	931 878	32 219	66 395	89 767	106 458	104 764	92 341	106 086	134 679	123 789	70 389	4 991
F Baugewerbe	215 031	15 284	23 700	23 862	21 496	20 819	19 176	21 188	28 068	25 862	13 426	2 150
G-U Dienstleistungsbereiche	1 334 147	40 811	107 300	149 552	157 540	149 087	133 052	142 024	177 658	158 303	95 735	23 085
G-I Handel, Verkehr, Gastgewerbe	490 461	22 290	46 295	51 728	53 638	52 471	46 991	51 921	64 831	57 600	33 211	9 485
J Information und Kommunikation	128 037	1 679	8 490	15 242	17 494	17 335	14 849	15 128	17 716	12 593	6 646	865
K Finanz- u. Versicherungsdienstleistg.	76 292	1 418	5 068	6 042	7 105	8 045	9 259	10 303	12 698	10 206	5 658	490
L Grundstücks- und Wohnungswesen	15 131	159	830	1 217	1 424	1 422	1 467	1 669	2 577	2 334	1 480	552
M-N Freiberufl., wissenschaftl., techn. Dienst- leistg.; sonst. wirtschaftl. Dienstleistg.	290 046	5 822	24 296	41 742	42 024	36 069	29 725	28 674	33 292	27 894	16 290	4 218
O-Q Öff. Verwaltung, Verteidigung, Sozialvers.; Erzieh. u. Unterr.; Gesundh.- u. Sozialw.	278 829	7 925	18 395	28 389	30 442	28 149	25 746	28 757	38 758	39 601	26 834	5 833
R-U Kunst, Unterhaltung und Erholung; sonst. Dienstleistg.; Priv. Haush.; Exterr. Org.	55 351	1 518	3 926	5 192	5 413	5 596	5 015	5 572	7 786	8 075	5 616	1 642
Zusammen²⁾...	2 549 051	91 122	202 665	269 725	291 854	280 778	250 024	276 748	350 970	318 655	185 588	30 922
ausländische Beschäftigte												
A Land- u. Forstwirtschaft, Fischerei	7 253	187	865	1 032	1 091	908	938	938	633	408	215	38
B-F Produzierendes Gewerbe	206 337	3 202	16 190	24 848	29 832	30 134	30 652	27 143	21 954	14 133	7 201	1 048
B-E Produzierendes Gewerbe o. Baugewerbe	135 443	1 689	9 622	16 221	19 624	19 722	20 078	17 891	14 858	9 920	5 187	631
C Verarbeitendes Gewerbe	128 878	1 630	9 265	15 565	18 846	18 797	19 064	16 899	14 015	9 328	4 878	591
F Baugewerbe	70 894	1 513	6 568	8 627	10 208	10 412	10 574	9 252	7 096	4 213	2 014	417
G-U Dienstleistungsbereiche	335 022	6 459	37 280	54 024	55 204	46 693	41 569	35 931	27 695	18 239	9 205	2 723
G-I Handel, Verkehr, Gastgewerbe	163 716	3 726	18 522	23 888	24 022	22 151	21 636	19 443	14 864	9 470	4 612	1 382
J Information und Kommunikation	19 440	89	1 084	3 870	4 828	3 566	2 297	1 701	1 002	642	294	67
K Finanz- u. Versicherungsdienstleistg.	4 861	74	462	804	972	816	597	474	324	221	100	17
L Grundstücks- und Wohnungswesen	2 533	22	137	239	325	334	396	373	323	199	117	68
M-N Freiberufl., wissenschaftl., techn. Dienst- leistg.; sonst. wirtschaftl. Dienstleistg.	104 899	1 601	12 621	18 433	18 012	14 595	12 476	10 349	8 016	5 360	2 719	717
O-Q Öff. Verwaltung, Verteidigung, Sozialvers.; Erzieh. u. Unterr.; Gesundh.- u. Sozialw.	27 736	604	2 985	4 958	5 311	3 708	2 834	2 395	2 115	1 632	921	273
R-U Kunst, Unterhaltung und Erholung; sonst. Dienstleistg.; Priv. Haush.; Exterr. Org.	11 837	343	1 469	1 832	1 734	1 523	1 333	1 196	1 051	715	442	199
Zusammen²⁾...	548 616	9 848	54 335	79 905	86 127	77 735	73 160	64 013	50 282	32 780	16 622	3 809
Insgesamt²⁾												
A Land- u. Forstwirtschaft, Fischerei	21 899	1 523	3 273	3 571	2 731	2 020	1 767	1 994	1 937	1 817	1 025	241
B-F Produzierendes Gewerbe	1 406 963	52 183	109 180	142 526	162 547	160 759	146 844	160 862	193 992	173 118	96 267	8 685
B-E Produzierendes Gewerbe o. Baugewerbe	1 120 898	35 384	78 894	110 020	130 832	129 506	117 073	130 401	158 820	143 027	80 824	6 117
C Verarbeitendes Gewerbe	1 060 981	33 854	75 679	105 362	125 333	123 584	111 434	123 012	148 715	133 139	75 284	5 585
F Baugewerbe	286 065	16 799	30 286	32 506	31 715	31 253	29 771	30 461	35 172	30 091	15 443	2 568
G-U Dienstleistungsbereiche	1 670 115	47 292	144 683	203 709	212 877	195 897	174 743	178 066	205 423	176 618	104 983	25 824
G-I Handel, Verkehr, Gastgewerbe	654 629	26 025	64 867	75 679	77 724	74 671	68 689	71 420	79 733	67 104	37 840	10 877
J Information und Kommunikation	147 608	1 769	9 576	19 122	22 347	20 930	17 171	16 850	18 723	13 244	6 943	933
K Finanz- u. Versicherungsdienstleistg.	81 166	1 492	5 531	6 848	8 079	8 864	9 857	10 778	13 023	10 428	5 759	507
L Grundstücks- und Wohnungswesen	17 673	181	967	1 456	1 749	1 756	1 865	2 043	2 903	2 536	1 597	620
M-N Freiberufl., wissenschaftl., techn. Dienst- leistg.; sonst. wirtschaftl. Dienstleistg.	395 152	7 425	36 948	60 211	60 065	50 686	42 223	39 045	41 323	33 270	19 020	4 936
O-Q Öff. Verwaltung, Verteidigung, Sozialvers.; Erzieh. u. Unterr.; Gesundh.- u. Sozialw.	306 662	8 536	21 396	33 364	35 762	31 864	28 585	31 159	40 879	41 244	27 764	6 109
R-U Kunst, Unterhaltung und Erholung; sonst. Dienstleistg.; Priv. Haush.; Exterr. Org.	67 225	1 864	5 398	7 029	7 151	7 126	6 353	6 771	8 839	8 792	6 060	1 842
Insgesamt²⁾...	3 098 993	100 999	257 140	349 810	378 155	358 676	323 357	340 923	401 352	351 554	202 276	34 751

5. Sozialversicherungspflichtig Beschäftigte¹⁾ am **Arbeitsort** in Bayern am 30. Juni 2019 nach zusammengefassten Wirtschaftsabschnitten, deutschen und ausländischen Beschäftigten und Altersgruppen sowie nach Geschlecht

deutsche/ausländische Beschäftigte Wirtschaftsgliederung ¹⁾		Ins- gesamt ²⁾	davon im Alter von ... bis unter ... Jahren									
			unter 20	20 bis 25	25 bis 30	30 bis 35	35 bis 40	40 bis 45	45 bis 50	50 bis 55	55 bis 60	60 bis 65
weiblich												
deutsche Beschäftigte												
A Land- u. Forstwirtschaft, Fischerei	8 433	410	765	895	761	773	801	963	1 204	1 124	613	124
B-F Produzierendes Gewerbe	402 323	12 531	31 326	41 090	42 013	41 221	38 532	48 640	62 078	53 370	28 614	2 908
B-E Produzierendes Gewerbe o. Baugewerbe	358 626	10 974	28 225	37 295	38 356	37 004	34 022	42 840	54 806	47 503	25 388	2 213
C Verarbeitendes Gewerbe	343 233	10 542	27 073	35 637	36 724	35 361	32 531	40 965	52 482	45 512	24 295	2 111
F Baugewerbe	43 697	1 557	3 101	3 795	3 657	4 217	4 510	5 800	7 272	5 867	3 226	695
G-U Dienstleistungsbereiche	1 861 540	55 134	148 925	207 214	204 982	197 604	187 000	207 299	260 440	237 045	138 015	17 882
G-I Handel, Verkehr, Gastgewerbe	483 334	16 768	42 302	51 893	50 565	50 022	46 584	55 386	69 541	61 834	33 120	5 319
J Information und Kommunikation	69 844	677	5 099	10 191	9 992	9 350	7 598	7 655	9 135	6 522	3 223	402
K Finanz- u. Versicherungsdienstleistg.	94 121	1 905	6 391	8 529	9 469	10 294	11 426	13 408	14 716	11 540	6 085	358
L Grundstücks- und Wohnungswesen	17 709	288	1 109	1 663	1 692	1 657	1 811	2 072	2 857	2 615	1 498	447
M-N Freiberufl., wissenschaftl., techn. Dienst- leistg.; sonst. wirtschaftl. Dienstleistg.	284 015	6 513	24 862	38 895	36 996	34 049	29 579	30 434	34 985	28 857	16 008	2 837
O-Q Öff. Verwaltung, Verteidigung, Sozialvers.; Erzieh. u. Unterr.; Gesundh.- u. Sozialw.	813 027	25 788	62 576	86 638	86 385	82 610	80 982	87 429	114 312	110 761	68 916	6 630
R-U Kunst, Unterhaltung und Erholung; sonst. Dienstleistg.; Priv. Haush.; Exterr. Org.	99 490	3 195	6 586	9 405	9 883	9 622	9 020	10 915	14 894	14 916	9 165	1 889
Zusammen²⁾...	2 272 305	68 075	181 017	249 199	247 758	239 598	226 334	256 902	323 726	291 539	167 243	20 914
ausländische Beschäftigte												
A Land- u. Forstwirtschaft, Fischerei	2 650	77	335	347	319	329	426	379	239	135	53	11
B-F Produzierendes Gewerbe	45 784	460	2 930	5 688	6 497	6 763	7 198	6 766	4 876	2 875	1 495	236
B-E Produzierendes Gewerbe o. Baugewerbe	42 534	407	2 729	5 344	5 995	6 144	6 659	6 360	4 596	2 692	1 404	204
C Verarbeitendes Gewerbe	41 715	392	2 658	5 249	5 879	6 027	6 540	6 259	4 492	2 647	1 372	200
F Baugewerbe	3 250	53	201	344	502	619	539	406	280	183	91	32
G-U Dienstleistungsbereiche	282 399	5 610	27 488	41 230	40 749	38 025	39 125	35 882	26 477	17 031	8 631	2 151
G-I Handel, Verkehr, Gastgewerbe	93 046	2 006	10 445	13 972	13 240	12 758	12 920	11 646	8 220	4 926	2 350	563
J Information und Kommunikation	10 041	37	671	2 259	2 519	1 693	1 182	790	449	271	139	31
K Finanz- u. Versicherungsdienstleistg.	5 098	127	495	783	825	842	771	556	362	207	111	19
L Grundstücks- und Wohnungswesen	1 861	13	116	182	262	254	273	271	198	152	92	48
M-N Freiberufl., wissenschaftl., techn. Dienst- leistg.; sonst. wirtschaftl. Dienstleistg.	71 595	900	6 317	10 472	10 465	9 671	10 101	9 706	6 997	4 330	2 083	553
O-Q Öff. Verwaltung, Verteidigung, Sozialvers.; Erzieh. u. Unterr.; Gesundh.- u. Sozialw.	84 338	2 209	8 113	11 666	11 472	10 767	11 598	10 734	8 376	5 785	3 001	617
R-U Kunst, Unterhaltung und Erholung; sonst. Dienstleistg.; Priv. Haush.; Exterr. Org.	16 420	318	1 331	1 896	1 966	2 040	2 280	2 179	1 875	1 360	855	320
Zusammen²⁾...	330 834	6 147	30 753	47 265	47 566	45 117	46 749	43 027	31 592	20 041	10 179	2 398
Insgesamt²⁾												
A Land- u. Forstwirtschaft, Fischerei	11 085	487	1 100	1 242	1 080	1 102	1 228	1 342	1 443	1 259	667	135
B-F Produzierendes Gewerbe	448 178	12 992	34 260	46 782	48 516	47 998	45 739	55 415	66 963	56 252	30 114	3 147
B-E Produzierendes Gewerbe o. Baugewerbe	401 215	11 382	30 958	42 643	44 354	43 158	40 687	49 208	59 408	50 201	26 796	2 420
C Verarbeitendes Gewerbe	385 001	10 935	29 735	40 890	42 605	41 398	39 077	47 232	56 980	48 164	25 671	2 314
F Baugewerbe	46 963	1 610	3 302	4 139	4 162	4 840	5 052	6 207	7 555	6 051	3 318	727
G-U Dienstleistungsbereiche	2 144 584	60 764	176 465	248 531	245 818	235 703	226 209	243 241	286 979	254 129	146 695	20 050
G-I Handel, Verkehr, Gastgewerbe	576 581	18 776	52 767	65 898	63 833	62 794	59 535	67 051	77 777	66 779	35 482	5 889
J Information und Kommunikation	79 933	715	5 771	12 460	12 524	11 049	8 790	8 449	9 586	6 793	3 363	433
K Finanz- u. Versicherungsdienstleistg.	99 237	2 033	6 889	9 312	10 299	11 136	12 199	13 965	15 081	11 749	6 197	377
L Grundstücks- und Wohnungswesen	19 577	301	1 225	1 845	1 954	1 912	2 085	2 344	3 056	2 768	1 592	495
M-N Freiberufl., wissenschaftl., techn. Dienst- leistg.; sonst. wirtschaftl. Dienstleistg.	355 730	7 416	31 191	49 390	47 472	43 744	39 692	40 151	41 991	33 195	18 096	3 392
O-Q Öff. Verwaltung, Verteidigung, Sozialvers.; Erzieh. u. Unterr.; Gesundh.- u. Sozialw.	897 583	28 007	70 704	98 323	97 883	93 402	92 603	98 186	122 713	116 567	71 942	7 253
R-U Kunst, Unterhaltung und Erholung; sonst. Dienstleistg.; Priv. Haush.; Exterr. Org.	115 943	3 516	7 918	11 303	11 853	11 666	11 305	13 095	16 775	16 278	10 023	2 211
Insgesamt²⁾...	2 603 857	74 243	211 826	296 555	295 417	284 803	273 177	299 998	355 389	311 640	177 477	23 332

¹⁾ Auswertungen aus der Beschäftigungsstatistik der Bundesagentur für Arbeit; vorläufige Ergebnisse.

¹⁾ Klassifikation der Wirtschaftszweige, Ausgabe 2008 (WZ 2008) - siehe Anhang.

²⁾ Einschließlich Fälle „ohne Angabe“ nach jeweiliger Merkmalsgliederung.

6. Sozialversicherungspflichtig Beschäftigte*) am **Arbeitsort** in Bayern am 30. Juni 2019 nach zusammengefassten Wirtschaftsabschnitten, Altersgruppen, Ausländern, Berufsausbildungsabschluss und Geschlecht

Wirtschaftsgliederung ¹⁾ Altersgruppen (von ... bis unter ... Jahren) Ausländer	Insgesamt ²⁾	Darunter				ohne beruflichen Ausbildungs- abschluss
		mit beruflichem Ausbildungsabschluss			davon mit	
		zusammen	anerkanntem Berufsabschluss ³⁾			
			akademischem Berufsabschluss ⁴⁾			
Insgesamt						
A Land- u. Forstwirtschaft, Fischerei	32 984	20 019	18 258	1 761	4 307	
B-F Produzierendes Gewerbe	1 855 141	1 505 545	1 241 071	264 474	216 462	
B-E Produzierendes Gewerbe ohne Baugewerbe	1 522 113	1 259 814	1 009 761	250 053	173 940	
C Verarbeitendes Gewerbe	1 445 982	1 195 025	954 468	240 557	166 615	
F Baugewerbe	333 028	245 731	231 310	14 421	42 522	
G-U Dienstleistungsbereiche	3 814 699	3 014 105	2 282 132	731 973	451 930	
G-I Handel, Verkehr, Gastgewerbe	1 231 210	893 459	797 933	95 526	175 012	
J Information und Kommunikation	227 541	185 822	84 179	101 643	17 845	
K Finanz- u. Versicherungsdienstleistg.	180 403	162 916	120 924	41 992	9 686	
L Grundstücks- und Wohnungswesen	37 250	30 370	23 578	6 792	2 888	
M-N Freiberufl., wissenschaftl., techn. Dienst- leistg.; sonst. wirtschaftl. Dienstleistg.	750 882	567 708	361 089	206 619	104 761	
O-Q Öff. Verwaltung, Verteidigung, Sozialvers.; Erzieh. u. Unterr.; Gesundh.- u. Sozialw.	1 204 245	1 032 410	793 374	239 036	120 961	
R-U Kunst, Unterhaltung und Erholung; sonst. Dienstleistg.; Priv. Haushalte; Exterr. Org.	183 168	141 420	101 055	40 365	20 777	
unter 20	175 242	33 616	33 262	354	127 627	
20 bis 25	468 966	301 816	274 828	26 988	136 040	
25 bis 30	646 365	536 531	383 406	153 125	70 176	
30 bis 35	673 572	572 950	385 113	187 837	50 257	
35 bis 40	643 479	541 226	385 672	155 554	45 490	
40 bis 45	596 534	493 428	376 508	116 920	43 748	
45 bis 50	640 921	530 144	427 025	103 119	47 692	
50 bis 55	756 741	634 138	524 745	109 393	54 526	
55 bis 60	663 194	545 956	461 389	84 567	56 867	
60 bis 65	379 753	306 595	256 842	49 753	35 689	
65 oder mehr	58 083	43 284	32 684	10 600	4 590	
Insgesamt²⁾...	5 702 850	4 539 684	3 541 474	998 210	672 702	
darunter Ausländer	879 450	470 763	328 044	142 719	197 346	
darunter weiblich						
A Land- u. Forstwirtschaft, Fischerei	11 085	7 058	6 291	767	1 331	
B-F Produzierendes Gewerbe	448 178	359 653	293 363	66 290	59 499	
B-E Produzierendes Gewerbe ohne Baugewerbe	401 215	319 899	257 414	62 485	55 905	
C Verarbeitendes Gewerbe	385 001	305 548	245 840	59 708	54 650	
F Baugewerbe	46 963	39 754	35 949	3 805	3 594	
G-U Dienstleistungsbereiche	2 144 584	1 748 183	1 378 097	370 086	232 808	
G-I Handel, Verkehr, Gastgewerbe	576 581	434 371	385 617	48 754	75 722	
J Information und Kommunikation	79 933	65 692	31 744	33 948	6 081	
K Finanz- u. Versicherungsdienstleistg.	99 237	89 638	72 896	16 742	5 580	
L Grundstücks- und Wohnungswesen	19 577	16 222	12 951	3 271	1 472	
M-N Freiberufl., wissenschaftl., techn. Dienst- leistg.; sonst. wirtschaftl. Dienstleistg.	355 730	272 449	183 515	88 934	46 634	
O-Q Öff. Verwaltung, Verteidigung, Sozialvers.; Erzieh. u. Unterr.; Gesundh.- u. Sozialw.	897 583	778 009	622 524	155 485	85 021	
R-U Kunst, Unterhaltung und Erholung; sonst. Dienstleistg.; Priv. Haushalte; Exterr. Org.	115 943	91 802	68 850	22 952	12 298	
unter 20	74 243	16 743	16 566	177	52 092	
20 bis 25	211 826	144 984	129 735	15 249	56 223	
25 bis 30	296 555	258 260	178 146	80 114	25 169	
30 bis 35	295 417	261 327	172 544	88 783	17 066	
35 bis 40	284 803	246 432	176 829	69 603	17 676	
40 bis 45	273 177	231 413	180 470	50 943	18 885	
45 bis 50	299 998	251 022	209 757	41 265	22 924	
50 bis 55	355 389	298 068	257 743	40 325	27 738	
55 bis 60	311 640	251 487	220 797	30 690	32 115	
60 bis 65	177 477	138 589	121 499	17 090	21 155	
65 oder mehr	23 332	16 576	13 672	2 904	2 596	
Zusammen²⁾...	2 603 857	2 114 901	1 677 758	437 143	293 639	
darunter Ausländerinnen	330 834	190 834	123 400	67 434	72 414	

*) Auswertungen aus der Beschäftigungsstatistik der Bundesagentur für Arbeit; vorläufige Ergebnisse.

¹⁾ Klassifikation der Wirtschaftszweige, Ausgabe 2008 (WZ 2008).

²⁾ Einschl. Fälle „ohne Angabe“ nach jeweiliger Merkmalsgliederung.

³⁾ Anerkannte Berufsausbildung, Meister-/Techniker- oder gleichwertiger Fachschulabschluss.

⁴⁾ Bachelor, Diplom/Magister/Master/Staatsexamen, Promotion.

7. Ausländische sozialversicherungspflichtig Beschäftigte^{*)} am **Arbeitsort** in Bayern am 30. Juni 2019 nach zusammengefassten

Lfd. Nr.	Wirtschaftsgliederung ¹⁾ Altersgruppen (von ... bis unter ... Jahren)	Insgesamt ³⁾	darunter mit Staats								
			EU-Mitgliedslandes (EU-28)								
			zusammen	Frankreich	Griechenland	Italien	Kroatien	Österreich	Polen	Rumänien	Tschechische Republik
Ins											
1 A	Land- u. Forstwirtschaft, Fischerei	9 903	9 244	9	22	65	138	118	2 348	5 777	196
2 B-F	Produzierendes Gewerbe	252 121	149 759	3 110	7 523	11 542	19 206	10 147	22 630	27 040	13 830
3 B-E	Produzierendes Gewerbe ohne Baugewerbe	177 977	100 119	3 009	6 131	9 110	9 329	8 677	12 916	16 868	10 698
4 C	Verarbeitendes Gewerbe	170 593	95 548	2 953	5 921	8 715	8 630	8 307	12 162	15 973	10 322
5 F	Baugewerbe	74 144	49 640	101	1 392	2 432	9 877	1 470	9 714	10 172	3 132
6 G-U	Dienstleistungsbereiche	617 421	360 500	6 690	26 210	38 590	44 032	22 793	40 913	69 119	19 786
7 G-I	Handel, Verkehr, Gastgewerbe	256 762	156 819	1 798	12 150	20 602	18 003	7 187	15 535	33 650	10 070
8 J	Information und Kommunikation	29 481	14 066	1 096	721	1 721	936	1 983	947	1 229	341
9 K	Finanz- u. Versicherungsdienstleistg.	9 959	5 545	374	322	819	765	887	352	333	105
10 L	Grundstücks- und Wohnungswesen	4 394	2 933	27	133	206	404	256	472	619	98
11 M-N	Freiberufl., wissenschaftl., techn. Dienstleistg.; sonst. wirtschaftl. Dienstleistg.	176 494	104 898	1 942	7 876	8 004	11 770	4 828	14 884	22 001	5 736
12 O-Q	Öff. Verwaltung, Verteidigung, Sozialvers.; Erzieh. u. Unterr.; Gesundh.- u. Sozialw.	112 074	59 424	1 170	3 943	5 653	10 355	6 417	6 448	7 433	2 759
13 R-U	Kunst, Unterhaltung und Erholung; sonst. Dienstleistg.; Priv. Haushalte; Exterr. Org.	28 257	16 815	283	1 065	1 585	1 799	1 235	2 275	3 854	677
14	unter 20	15 995	8 037	59	683	1 040	1 132	339	891	2 018	224
15	20 bis 25	85 088	42 274	473	2 650	4 647	6 482	1 680	5 362	10 476	1 906
16	25 bis 30	127 170	69 811	1 357	3 790	6 953	8 082	3 338	9 076	16 205	3 966
17	30 bis 35	133 693	77 243	1 504	3 982	6 471	8 751	3 666	10 036	18 846	4 346
18	35 bis 40	122 852	73 356	1 453	4 225	5 754	8 823	3 832	9 973	14 932	4 934
19	40 bis 45	119 909	74 555	1 412	4 264	5 826	8 951	3 663	9 408	14 951	6 389
20	45 bis 50	107 040	66 598	1 321	4 557	6 293	8 269	4 361	8 134	11 963	5 199
21	50 bis 55	81 874	51 541	1 017	4 314	5 610	6 435	4 924	5 826	7 889	3 356
22	55 bis 60	52 821	33 742	709	3 125	4 389	3 972	4 010	4 244	3 121	2 225
23	60 bis 65	26 801	18 244	387	1 787	2 659	1 930	2 628	2 478	1 261	1 059
24	65 oder mehr	6 207	4 105	117	378	557	549	617	463	275	208
25	Insgesamt²⁾...	879 450	519 506	9 809	33 755	50 199	63 376	33 058	65 891	101 937	33 812
darunter											
26 A	Land- u. Forstwirtschaft, Fischerei	2 650	2 487	3	5	21	30	56	538	1 630	40
27 B-F	Produzierendes Gewerbe	45 784	28 602	1 039	1 660	2 079	2 421	2 143	4 097	5 734	2 471
28 B-E	Produzierendes Gewerbe ohne Baugewerbe	42 534	26 508	1 017	1 593	1 971	2 107	1 924	3 606	5 399	2 390
29 C	Verarbeitendes Gewerbe	41 715	25 999	997	1 565	1 942	2 048	1 847	3 527	5 340	2 366
30 F	Baugewerbe	3 250	2 094	22	67	108	314	219	491	335	81
31 G-U	Dienstleistungsbereiche	282 399	168 543	3 400	11 962	15 857	22 506	12 700	19 960	30 403	8 039
32 G-I	Handel, Verkehr, Gastgewerbe	93 046	57 733	848	4 016	6 741	7 154	3 787	6 087	11 181	3 275
33 J	Information und Kommunikation	10 041	5 039	412	224	536	374	702	449	563	140
34 K	Finanz- u. Versicherungsdienstleistg.	5 098	2 796	168	153	388	406	468	225	197	72
35 L	Grundstücks- und Wohnungswesen	1 861	1 192	15	65	82	181	149	176	198	35
36 M-N	Freiberufl., wissenschaftl., techn. Dienstleistg.; sonst. wirtschaftl. Dienstleistg.	71 595	44 515	923	3 801	3 271	4 990	2 153	5 600	9 939	1 803
37 O-Q	Öff. Verwaltung, Verteidigung, Sozialvers.; Erzieh. u. Unterr.; Gesundh.- u. Sozialw.	84 338	46 814	864	3 035	3 932	8 280	4 724	5 692	6 135	2 277
38 R-U	Kunst, Unterhaltung und Erholung; sonst. Dienstleistg.; Priv. Haushalte; Exterr. Org.	16 420	10 454	170	668	907	1 121	717	1 731	2 190	437
39	unter 20	6 147	3 294	25	296	444	459	177	384	732	84
40	20 bis 25	30 753	16 894	216	1 141	1 978	2 615	904	2 069	3 846	556
41	25 bis 30	47 265	27 364	643	1 614	2 729	3 191	1 757	3 302	5 762	1 174
42	30 bis 35	47 566	28 239	600	1 504	2 427	3 149	1 745	3 317	6 475	1 281
43	35 bis 40	45 117	26 791	565	1 608	1 998	3 119	1 704	3 575	5 286	1 446
44	40 bis 45	46 749	28 688	612	1 746	1 990	3 487	1 596	3 571	5 755	2 165
45	45 bis 50	43 027	26 600	670	1 896	2 193	3 467	1 888	3 295	4 750	1 814
46	50 bis 55	31 592	20 222	504	1 790	1 914	2 646	2 114	2 282	3 178	1 002
47	55 bis 60	20 041	13 061	351	1 245	1 413	1 652	1 699	1 712	1 294	637
48	60 bis 65	10 179	6 893	187	663	747	939	1 076	898	550	320
49	65 oder mehr	2 398	1 586	69	124	124	233	239	190	139	71
50	Zusammen²⁾...	330 834	199 632	4 442	13 627	17 957	24 957	14 899	24 595	37 767	10 550

*) Auswertungen aus der Beschäftigungsstatistik der Bundesagentur für Arbeit; vorläufige Ergebnisse.

1) Klassifikation der Wirtschaftszweige, Ausgabe 2008 (WZ 2008).

2) Einschl. Fälle „ohne Angabe“ nach jeweiliger Merkmalsgliederung.

3) Ohne „Staatenlos“ bzw. „ohne Personen mit ungeklärter Staatsangehörigkeit“.

angehörigkeit eines													Lfd. Nr.	
anderen Staates														
Europa ohne EU-28	darunter			Afrika gesamt	darunter		Amerika gesamt	darunter		Asien gesamt	darunter			Australien/ Ozeanien gesamt
	Russische Föderation	Türkei	Ukraine		Tunesien	Vereinigte Staaten		Vietnam	Irak		China			
gesamt														
318	19	52	23	86	4	41	10	210	9	10	•	4	1	
68 864	3 999	34 042	1 897	6 244	691	5 248	2 350	21 705	1 536	1 630	•	301	2	
50 179	3 593	30 635	1 592	4 908	613	4 796	2 136	17 722	1 474	1 107	1 865	253	3	
48 085	3 490	29 567	1 553	4 689	597	4 664	2 054	17 360	1 458	1 071	1 834	247	4	
18 685	406	3 407	305	1 336	78	452	214	3 983	62	523	•	48	5	
136 758	12 010	52 064	8 297	24 818	2 407	17 690	6 474	76 552	5 926	7 984	6 609	1 103	6	
53 065	3 392	22 464	2 427	9 170	855	5 182	1 892	32 291	3 756	3 557	2 347	235	7	
5 644	1 493	1 338	945	1 341	345	2 171	889	6 092	154	75	706	167	8	
2 588	365	881	226	181	30	537	244	1 041	48	22	224	67	9	
1 031	109	248	71	59	13	103	48	259	12	26	18	9	10	
36 406	3 341	15 300	1 945	9 074	777	4 442	1 601	21 371	660	2 946	2 285	303	11	
32 780	2 755	9 655	2 235	4 244	320	4 245	1 400	11 124	478	730	872	257	12	
5 244	555	2 178	448	749	67	1 010	400	4 374	818	628	157	65	13	
4 430	174	1 452	170	508	8	203	60	2 806	74	430	19	11	14	
22 017	842	9 744	749	5 395	282	1 336	393	13 952	460	1 575	425	114	15	
27 492	1 702	10 649	1 551	6 390	731	3 440	969	19 811	893	1 950	1 784	226	16	
27 402	2 475	9 500	1 887	5 603	673	4 160	1 151	19 037	775	1 627	2 062	248	17	
27 868	2 652	10 198	1 700	4 124	473	3 366	970	13 934	761	1 351	1 955	204	18	
29 583	2 706	12 079	1 450	3 134	342	2 589	862	9 868	612	1 088	1 041	180	19	
27 593	2 175	12 819	1 031	2 539	276	2 574	1 162	7 573	1 024	854	578	163	20	
20 327	1 426	10 453	796	1 910	154	2 366	1 311	5 611	1 381	455	312	119	21	
12 381	1 176	6 468	518	1 086	105	1 754	1 122	3 774	1 055	201	209	84	22	
5 431	572	2 404	292	376	40	973	685	1 732	397	76	106	45	23	
1 417	128	393	73	83	18	218	149	370	39	17	23	14	24	
205 941	16 028	86 159	10 217	31 148	3 102	22 979	8 834	98 468	7 471	9 624	8 514	1 408	25	
weiblich														
86	9	22	8	•	•	13	•	56	6	-	•	•	26	
10 643	1 468	5 084	780	•	•	1 540	•	4 362	540	81	•	•	27	
9 734	1 399	4 871	718	548	96	1 473	468	4 213	535	70	926	58	28	
9 527	1 375	4 786	695	531	94	1 452	462	4 149	530	69	913	57	29	
909	69	213	62	•	•	67	•	149	5	11	•	•	30	
70 986	7 828	25 329	5 569	7 190	615	9 256	2 751	25 988	3 102	1 323	3 444	436	31	
21 672	2 017	8 494	1 553	1 794	168	2 586	657	9 171	1 641	459	1 179	90	32	
2 152	620	431	411	266	70	729	306	1 817	60	•	332	38	33	
1 446	252	495	152	65	6	267	112	503	30	9	171	21	34	
475	76	102	52	17	3	56	18	118	7	•	15	3	35	
16 772	2 149	6 673	1 237	2 244	180	2 098	614	5 860	408	314	1 154	106	36	
25 217	2 304	7 837	1 855	2 554	167	3 012	899	6 588	378	420	500	153	37	
3 252	410	1 297	309	250	21	508	145	1 931	578	111	93	25	38	
2 050	84	662	79	•	•	99	22	561	40	150	12	•	39	
9 842	467	4 412	462	938	73	649	196	2 400	251	300	246	30	40	
11 367	1 043	4 232	982	1 440	201	1 733	483	5 271	469	227	957	90	41	
10 500	1 481	3 064	1 161	1 414	149	1 940	509	5 384	394	160	1 064	89	42	
11 121	1 654	3 483	1 115	1 031	85	1 541	381	4 560	410	155	953	73	43	
11 813	1 662	4 263	968	975	76	1 320	322	3 889	365	137	539	64	44	
10 875	1 201	4 757	629	862	50	1 312	383	3 312	558	127	318	66	45	
7 110	777	3 074	482	560	23	1 108	421	2 543	624	81	159	49	46	
4 382	611	1 719	302	288	28	678	305	1 613	379	51	91	19	47	
2 100	273	627	148	104	22	336	168	732	145	13	43	14	48	
555	52	142	29	•	•	93	50	142	13	3	8	•	49	
81 715	9 305	30 435	6 357	7 772	714	10 809	3 240	30 407	3 648	1 404	4 390	499	50	

8. Sozialversicherungspflichtig Beschäftigte*) am **Arbeitsort** in den kreisfreien Städten und Landkreisen Bayerns
am 30. Juni 2019 nach Deutschen und Ausländern, Vollzeit- und Teilzeitbeschäftigten sowie nach Geschlecht

Schl.- Nr.	Regionale Gliederung (i = insgesamt, w = weiblich)	Insgesamt ¹⁾	und zwar				
			Deutsche	Ausländer	Vollzeit- beschäftigte	Teilzeit- beschäftigte	
Zusammenstellung nach Regierungsbezirken							
1	Oberbayern	i	2 197 568	1 757 690	438 879	1 621 400	576 168
		w	1 003 963	827 781	175 793	559 409	444 554
2	Niederbayern	i	486 478	420 647	65 701	353 850	132 628
		w	217 869	197 559	20 272	105 985	111 884
3	Oberpfalz	i	480 756	424 323	56 315	347 682	133 074
		w	216 042	197 274	18 740	105 948	110 094
4	Oberfranken	i	438 303	404 172	34 051	310 759	127 544
		w	206 314	194 952	11 338	99 174	107 140
5	Mittelfranken	i	805 041	685 297	119 387	576 710	228 331
		w	371 021	324 550	46 354	190 108	180 913
6	Unterfranken	i	536 647	484 245	52 246	380 551	156 096
		w	245 222	227 086	18 090	115 820	129 402
7	Schwaben	i	758 057	644 982	112 871	547 132	210 925
		w	343 426	303 103	40 247	168 688	174 738
	Bayern	i	5 702 850	4 821 356	879 450	4 138 084	1 564 766
		w	2 603 857	2 272 305	330 834	1 345 132	1 258 725
	Landkreise	i	3 282 825	2 809 355	472 466	2 388 729	894 096
		w	1 454 547	1 296 537	157 683	714 143	740 404
	Kreisfreie Städte	i	2 420 025	2 012 001	406 984	1 749 355	670 670
		w	1 149 310	975 768	173 151	630 989	518 321
Regierungsbezirk Oberbayern							
Kreisfreie Städte							
161	Ingolstadt, Stadt	i	107 531	93 039	14 477	86 170	21 361
		w	40 001	34 974	5 021	22 733	17 268
162	München, Landeshauptstadt	i	897 140	689 553	207 070	669 063	228 077
		w	427 632	334 445	92 967	260 343	167 289
163	Rosenheim, Stadt	i	35 596	29 901	5 690	24 004	11 592
		w	18 569	16 158	2 411	9 281	9 288
Landkreise							
171	Altötting	i	48 373	41 156	7 214	33 953	14 420
		w	18 754	16 884	1 870	8 409	10 345
172	Berchtesgadener Land	i	36 842	29 874	6 955	25 674	11 168
		w	17 949	14 934	3 012	8 849	9 100
173	Bad Tölz-Wolfratshausen	i	38 329	31 634	6 681	27 249	11 080
		w	18 208	15 696	2 508	9 221	8 987
174	Dachau	i	43 707	33 054	10 634	30 710	12 997
		w	20 335	16 642	3 683	9 933	10 402
175	Ebersberg	i	41 632	32 813	8 806	30 206	11 426
		w	18 959	15 901	3 056	9 700	9 259
176	Eichstätt	i	41 770	35 379	6 383	30 758	11 012
		w	18 225	16 513	1 709	8 838	9 387
177	Erding	i	46 280	35 776	10 491	32 774	13 506
		w	21 841	18 142	3 697	10 819	11 022
178	Freising	i	84 720	67 514	17 094	59 438	25 282
		w	37 073	31 087	5 964	17 576	19 497
179	Fürstenfeldbruck	i	52 422	41 476	10 922	36 318	16 104
		w	24 880	20 884	3 986	11 722	13 158
180	Garmisch-Partenkirchen	i	29 426	24 737	4 680	19 819	9 607
		w	16 238	14 079	2 154	8 368	7 870
181	Landsberg am Lech	i	39 891	34 719	5 162	27 976	11 915
		w	18 682	16 992	1 687	8 820	9 862
182	Miesbach	i	36 606	29 732	6 866	26 372	10 234
		w	18 266	15 271	2 992	10 009	8 257
183	Mühldorf a. Inn	i	42 067	36 159	5 903	30 374	11 693
		w	18 828	17 070	1 755	9 001	9 827
184	München	i	240 769	187 622	53 043	189 984	50 785
		w	97 456	77 978	19 433	60 742	36 714
185	Neuburg-Schrobenhausen	i	32 997	28 199	4 793	24 197	8 800
		w	14 044	12 920	1 121	6 527	7 517
186	Pfaffenhofen a.d. Ilm	i	43 723	35 933	7 767	32 582	11 141
		w	17 892	15 847	2 038	8 615	9 277

8. Sozialversicherungspflichtig Beschäftigte*) am **Arbeitsort** in den kreisfreien Städten und Landkreisen Bayerns
am 30. Juni 2019 nach Deutschen und Ausländern, Vollzeit- und Teilzeitbeschäftigten sowie nach Geschlecht

Schl.- Nr.	Regionale Gliederung (i = insgesamt, w = weiblich)	Insgesamt ¹⁾	und zwar				
			Deutsche	Ausländer	Vollzeit-	Teilzeit-	
					beschäftigte		
187	Rosenheim	i	86 061	72 595	13 442	59 752	26 309
		w	41 684	36 210	5 462	19 994	21 690
188	Starnberg	i	52 419	41 651	10 733	38 266	14 153
		w	24 135	20 008	4 109	13 148	10 987
189	Traunstein	i	69 051	60 503	8 540	50 098	18 953
		w	31 001	27 868	3 131	15 442	15 559
190	Weilheim-Schongau	i	50 216	44 671	5 533	35 663	14 553
		w	23 311	21 278	2 027	11 319	11 992
1	Reg.-Bez. Oberbayern	i	2 197 568	1 757 690	438 879	1 621 400	576 168
		w	1 003 963	827 781	175 793	559 409	444 554
Regierungsbezirk Niederbayern							
Kreisfreie Städte							
261	Landshut, Stadt	i	38 108	32 477	5 613	25 360	12 748
		w	21 235	18 875	2 351	10 494	10 741
262	Passau, Stadt	i	40 177	35 450	4 719	27 798	12 379
		w	19 604	17 792	1 810	9 585	10 019
263	Straubing, Stadt	i	30 327	26 583	3 733	20 996	9 331
		w	15 079	13 839	1 237	7 298	7 781
Landkreise							
271	Deggendorf	i	50 905	44 892	5 996	37 476	13 429
		w	22 160	20 522	1 632	10 846	11 314
272	Freyung-Grafenau	i	26 375	23 653	2 718	18 659	7 716
		w	12 148	11 441	705	5 412	6 736
273	Kelheim	i	40 237	34 388	5 834	29 238	10 999
		w	17 794	16 124	1 667	8 483	9 311
274	Landshut	i	51 632	42 975	8 635	39 357	12 275
		w	20 446	18 110	2 332	10 232	10 214
275	Passau	i	62 004	53 412	8 585	45 514	16 490
		w	27 357	24 968	2 389	13 297	14 060
276	Regen	i	29 017	25 509	3 505	20 738	8 279
		w	13 193	12 131	1 062	6 095	7 098
277	Rottal-Inn	i	39 709	35 213	4 490	27 870	11 839
		w	19 165	17 680	1 483	9 013	10 152
278	Straubing-Bogen	i	27 384	22 524	4 854	20 061	7 323
		w	12 363	10 666	1 697	6 064	6 299
279	Dingolfing-Landau	i	50 603	43 571	7 019	40 783	9 820
		w	17 325	15 411	1 907	9 166	8 159
2	Reg.-Bez. Niederbayern	i	486 478	420 647	65 701	353 850	132 628
		w	217 869	197 559	20 272	105 985	111 884
Regierungsbezirk Oberpfalz							
Kreisfreie Städte							
361	Amberg, Stadt	i	27 890	26 002	1 883	19 957	7 933
		w	13 675	13 068	607	6 821	6 854
362	Regensburg, Stadt	i	125 582	110 284	15 262	88 950	36 632
		w	58 910	52 746	6 155	30 646	28 264
363	Weiden i.d.OPf., Stadt	i	28 272	25 375	2 895	18 990	9 282
		w	15 170	14 143	1 027	7 144	8 026
Landkreise							
371	Amberg-Sulzbach	i	29 319	27 114	2 199	20 976	8 343
		w	12 979	12 309	669	5 910	7 069
372	Cham	i	53 882	45 771	8 106	38 376	15 506
		w	24 282	21 550	2 731	11 351	12 931
373	Neumarkt i.d.OPf.	i	51 370	45 874	5 481	37 831	13 539
		w	22 611	20 964	1 639	10 875	11 736
374	Neustadt a.d.Waldnaab	i	32 029	28 765	3 259	23 971	8 058
		w	13 100	12 019	1 080	6 324	6 776
375	Regensburg	i	49 274	41 960	7 287	36 043	13 231
		w	20 313	18 215	2 095	9 401	10 912
376	Schwandorf	i	56 630	50 159	6 456	42 769	13 861
		w	24 228	22 327	1 896	12 465	11 763
377	Tirschenreuth	i	26 508	23 019	3 487	19 819	6 689
		w	10 774	9 933	841	5 011	5 763
3	Reg.-Bez. Oberpfalz	i	480 756	424 323	56 315	347 682	133 074
		w	216 042	197 274	18 740	105 948	110 094

8. Sozialversicherungspflichtig Beschäftigte*) am **Arbeitsort** in den kreisfreien Städten und Landkreisen Bayerns
am 30. Juni 2019 nach Deutschen und Ausländern, Vollzeit- und Teilzeitbeschäftigten sowie nach Geschlecht

Schl.- Nr.	Regionale Gliederung (i = insgesamt, w = weiblich)	Insgesamt ¹⁾	und zwar				
			Deutsche	Ausländer	Vollzeit- beschäftigte	Teilzeit- beschäftigte	
Regierungsbezirk Oberfranken							
Kreisfreie Städte							
461	Bamberg, Stadt	i	54 478	49 887	4 575	37 201	17 277
		w	26 668	25 084	1 579	12 697	13 971
462	Bayreuth, Stadt	i	48 024	44 067	3 955	32 332	15 692
		w	24 755	23 202	1 552	12 365	12 390
463	Coburg, Stadt	i	33 948	32 109	1 827	24 848	9 100
		w	16 198	15 536	657	8 485	7 713
464	Hof, Stadt	i	24 739	22 281	2 453	16 695	8 044
		w	12 897	11 984	912	6 193	6 704
Landkreise							
471	Bamberg	i	40 135	36 289	3 838	29 482	10 653
		w	16 430	15 492	937	7 430	9 000
472	Bayreuth	i	24 249	22 578	1 666	16 938	7 311
		w	10 758	10 286	472	4 548	6 210
473	Coburg	i	29 198	27 247	1 946	21 386	7 812
		w	13 140	12 531	604	6 562	6 578
474	Forchheim	i	32 462	29 316	3 143	22 552	9 910
		w	15 212	14 161	1 051	6 904	8 308
475	Hof	i	38 271	35 342	2 924	27 707	10 564
		w	17 444	16 620	822	8 354	9 090
476	Kronach	i	26 000	24 783	1 216	19 184	6 816
		w	11 699	11 300	399	5 723	5 976
477	Kulmbach	i	28 148	26 554	1 590	20 076	8 072
		w	12 967	12 401	564	6 035	6 932
478	Lichtenfels	i	28 890	27 099	1 780	20 364	8 526
		w	14 193	13 537	655	6 688	7 505
479	Wunsiedel i.Fichtelgebirge	i	29 761	26 620	3 138	21 994	7 767
		w	13 953	12 818	1 134	7 190	6 763
4	Reg.-Bez. Oberfranken	i	438 303	404 172	34 051	310 759	127 544
		w	206 314	194 952	11 338	99 174	107 140
Regierungsbezirk Mittelfranken							
Kreisfreie Städte							
561	Ansbach, Stadt	i	27 809	24 688	3 111	19 448	8 361
		w	14 494	13 151	1 340	7 438	7 056
562	Erlangen, Stadt	i	91 977	80 197	11 757	65 495	26 482
		w	40 909	36 126	4 774	21 330	19 579
563	Fürth, Stadt	i	48 770	41 212	7 535	35 133	13 637
		w	23 232	20 123	3 103	12 635	10 597
564	Nürnberg, Stadt	i	314 648	258 530	55 917	226 284	88 364
		w	143 767	120 623	23 080	77 523	66 244
565	Schwabach, Stadt	i	16 939	14 381	2 554	12 197	4 742
		w	8 579	7 665	911	4 570	4 009
Landkreise							
571	Ansbach	i	62 774	54 931	7 831	45 935	16 839
		w	27 968	25 515	2 448	13 449	14 519
572	Erlangen-Höchstadt	i	53 277	45 391	7 862	40 613	12 664
		w	23 034	20 026	3 005	12 658	10 376
573	Fürth	i	25 693	21 895	3 789	17 561	8 132
		w	13 016	11 531	1 483	6 200	6 816
574	Nürnberger Land	i	55 808	48 554	7 239	38 925	16 883
		w	25 890	23 440	2 445	11 905	13 985
575	Neustadt a.d.Aisch-Bad Windsheim	i	33 965	30 172	3 765	23 534	10 431
		w	16 563	15 143	1 405	7 472	9 091
576	Roth	i	40 253	35 648	4 599	28 371	11 882
		w	18 031	16 695	1 334	7 941	10 090
577	Weißenburg-Gunzenhausen	i	33 128	29 698	3 428	23 214	9 914
		w	15 538	14 512	1 026	6 987	8 551
5	Reg.-Bez. Mittelfranken	i	805 041	685 297	119 387	576 710	228 331
		w	371 021	324 550	46 354	190 108	180 913
Regierungsbezirk Unterfranken							
Kreisfreie Städte							
661	Aschaffenburg, Stadt	i	47 029	41 068	5 939	33 801	13 228
		w	21 895	19 642	2 242	11 021	10 874

8. Sozialversicherungspflichtig Beschäftigte^{a)} am **Arbeitsort** in den kreisfreien Städten und Landkreisen Bayerns
am 30. Juni 2019 nach Deutschen und Ausländern, Vollzeit- und Teilzeitbeschäftigten sowie nach Geschlecht

Schl.- Nr.	Regionale Gliederung (i = insgesamt, w = weiblich)	Insgesamt ¹⁾	und zwar			
			Deutsche	Ausländer	Vollzeit- beschäftigte	Teilzeit- beschäftigte
662	Schweinfurt, Stadt	53 899	50 179	3 703	41 594	12 305
	w	20 692	19 440	1 248	10 265	10 427
663	Würzburg, Stadt	92 172	83 704	8 447	59 316	32 856
	w	48 866	45 111	3 752	23 342	25 524
Landkreise						
671	Aschaffenburg	53 407	45 764	7 616	39 215	14 192
	w	22 692	20 337	2 344	10 939	11 753
672	Bad Kissingen	35 580	33 017	2 558	24 119	11 461
	w	18 112	17 194	917	8 114	9 998
673	Rhön-Grabfeld	32 963	31 278	1 681	23 308	9 655
	w	15 357	14 786	569	7 011	8 346
674	Haßberge	28 530	27 099	1 425	20 433	8 097
	w	12 529	12 068	459	5 573	6 956
675	Kitzingen	34 128	30 252	3 870	24 380	9 748
	w	14 952	13 633	1 318	7 022	7 930
676	Miltenberg	44 347	38 588	5 742	32 120	12 227
	w	19 618	17 809	1 804	9 224	10 394
677	Main-Spessart	47 580	43 201	4 372	34 608	12 972
	w	20 190	18 649	1 540	8 942	11 248
678	Schweinfurt	26 823	23 660	3 147	19 165	7 658
	w	12 272	11 454	816	5 663	6 609
679	Würzburg	40 189	36 435	3 746	28 492	11 697
	w	18 047	16 963	1 081	8 704	9 343
6	Reg.-Bez. Unterfranken	536 647	484 245	52 246	380 551	156 096
	w	245 222	227 086	18 090	115 820	129 402
Regierungsbezirk Schwaben						
Kreisfreie Städte						
761	Augsburg, Stadt	147 489	125 154	22 291	101 880	45 609
	w	73 464	63 416	10 028	37 138	36 326
762	Kaufbeuren, Stadt	19 124	16 519	2 595	12 910	6 214
	w	10 369	9 387	977	5 115	5 254
763	Kempten (Allgäu), Stadt	37 186	32 564	4 614	25 466	11 720
	w	18 544	16 689	1 854	8 956	9 588
764	Memmingen, Stadt	31 171	26 797	4 369	23 467	7 704
	w	14 106	12 549	1 556	7 571	6 535
Landkreise						
771	Aichach-Friedberg	37 086	31 158	5 916	26 226	10 860
	w	17 073	15 348	1 721	8 022	9 051
772	Augsburg	77 553	62 647	14 868	55 970	21 583
	w	32 921	28 448	4 456	15 014	17 907
773	Dillingen a.d. Donau	34 429	30 164	4 261	24 415	10 014
	w	16 034	14 731	1 303	7 181	8 853
774	Günzburg	53 855	45 158	8 674	38 791	15 064
	w	24 511	21 619	2 884	11 649	12 862
775	Neu-Ulm	67 004	55 782	11 206	50 269	16 735
	w	27 766	24 264	3 498	13 916	13 850
776	Lindau (Bodensee)	33 008	27 447	5 554	24 396	8 612
	w	15 040	12 792	2 246	7 983	7 057
777	Ostallgäu	49 247	42 405	6 831	36 542	12 705
	w	20 444	18 170	2 268	9 991	10 453
778	Unterallgäu	52 433	46 009	6 417	39 464	12 969
	w	20 632	18 801	1 828	9 736	10 896
779	Donau-Ries	62 714	55 271	7 436	47 754	14 960
	w	26 101	23 699	2 400	13 227	12 874
780	Oberallgäu	55 758	47 907	7 839	39 582	16 176
	w	26 421	23 190	3 228	13 189	13 232
7	Reg.-Bez. Schwaben	758 057	644 982	112 871	547 132	210 925
	w	343 426	303 103	40 247	168 688	174 738
	Bayern...	5 702 850	4 821 356	879 450	4 138 084	1 564 766
	w	2 603 857	2 272 305	330 834	1 345 132	1 258 725

^{a)} Auswertungen aus der Beschäftigungsstatistik der Bundesagentur für Arbeit; vorläufige Ergebnisse.

¹⁾ Einschl. Fälle „ohne Angabe“ nach jeweiliger Merkmalsgliederung.

9. Sozialversicherungspflichtig Beschäftigte^{*)} am **Arbeitsort** in den kreisfreien Städten

Schl.- Nr.	Regionale Gliederung (i = insgesamt, w = weiblich)	Insgesamt ²⁾	darunter im					
			Land- und Forst- wirtschaft, Fischerei (A)	Produzierendes Gewerbe (B-F)	davon			
					Produzierendes Gewerbe ohne Baugewerbe (B-E)	Verarbeitendes Gewerbe (C)	Baugewerbe (F)	
Zusammenstellung nach								
1	Oberbayern	i	2 197 568	9 295	558 629	448 851	420 019	109 778
		w	1 003 963	3 072	131 786	115 405	109 192	16 381
2	Niederbayern	i	486 478	4 992	197 444	153 737	146 945	43 707
		w	217 869	1 705	44 689	38 998	37 589	5 691
3	Oberpfalz	i	480 756	2 763	193 071	158 722	151 874	34 349
		w	216 042	922	47 274	42 640	41 158	4 634
4	Oberfranken	i	438 303	2 467	169 232	143 371	136 797	25 861
		w	206 314	796	46 458	42 910	41 415	3 548
5	Mittelfranken	i	805 041	4 333	253 109	215 126	205 837	37 983
		w	371 021	1 555	66 947	61 586	59 583	5 361
6	Unterfranken	i	536 647	3 912	195 700	164 478	156 678	31 222
		w	245 222	1 216	44 669	40 371	38 837	4 298
7	Schwaben	i	758 057	5 222	287 956	237 828	227 832	50 128
		w	343 426	1 819	66 355	59 305	57 227	7 050
	Bayern...	i	5 702 850	32 984	1 855 141	1 522 113	1 445 982	333 028
		w	2 603 857	11 085	448 178	401 215	385 001	46 963
Kreisfreie Städte								
161	Ingolstadt, Stadt	i	107 531	129	55 601	•	•	•
		w	40 001	59	10 609	•	•	•
162	München, Landeshauptstadt	i	897 140	540	140 879	117 506	104 199	23 373
		w	427 632	213	32 066	28 480	25 329	3 586
163	Rosenheim, Stadt	i	35 596	31	7 652	6 064	5 624	1 588
		w	18 569	22	1 881	1 686	1 579	195
Landkreise								
171	Altötting	i	48 373	789	24 908	20 413	19 811	4 495
		w	18 754	292	4 652	4 007	3 910	645
172	Berchtesgadener Land	i	36 842	302	11 237	8 508	7 774	2 729
		w	17 949	135	2 633	2 305	2 156	328
173	Bad Tölz-Wolfratshausen	i	38 329	417	13 146	9 546	9 104	3 600
		w	18 208	114	3 454	2 878	2 807	576
174	Dachau	i	43 707	408	11 519	7 415	6 805	4 104
		w	20 335	125	2 643	2 039	1 910	604
175	Ebersberg	i	41 632	526	9 221	6 725	6 538	2 496
		w	18 959	162	2 243	1 853	1 807	390
176	Eichstätt	i	41 770	295	14 841	11 572	10 610	3 269
		w	18 225	86	3 626	3 135	2 965	491
177	Erding	i	46 280	430	9 589	6 282	5 240	3 307
		w	21 841	155	2 229	1 729	1 514	500
178	Freising	i	84 720	584	16 375	12 649	11 675	3 726
		w	37 073	194	3 405	2 869	2 717	536
179	Fürstenfeldbruck	i	52 422	235	13 728	8 387	7 601	5 341
		w	24 880	75	3 423	2 576	2 361	847
180	Garmisch-Partenkirchen	i	29 426	194	4 878	•	•	•
		w	16 238	66	1 179	•	•	•
181	Landsberg am Lech	i	39 891	411	13 441	10 660	10 340	2 781
		w	18 682	143	3 461	2 996	2 914	465
182	Miesbach	i	36 606	461	11 735	9 122	8 824	2 613
		w	18 266	149	4 008	3 601	3 540	407
183	Mühldorf a. Inn	i	42 067	292	18 338	14 701	14 179	3 637
		w	18 828	99	4 466	3 908	3 798	558
184	München	i	240 769	438	50 547	39 803	37 949	10 744
		w	97 456	117	12 910	11 425	11 099	1 485
185	Neuburg-Schrobenhausen	i	32 997	243	15 366	10 635	10 120	4 731
		w	14 044	83	3 319	2 714	2 580	605
186	Pfaffenhofen a.d. Ilm	i	43 723	413	17 525	13 711	12 526	3 814
		w	17 892	136	4 051	3 403	3 200	648
187	Rosenheim	i	86 061	860	28 810	22 371	21 551	6 439
		w	41 684	242	7 169	6 132	6 007	1 037

Wirtschaftsabschnitt ¹⁾								Schl.- Nr.
Dienstleistungsbereiche (G-U)	davon							
	Handel, Verkehr und Gastgewerbe (G-I)	Information und Kommunikation (J)	Finanz- und Versicherungsdienstleistungen (K)	Grundstücks- und Wohnungswesen (L)	Freiberufliche, wissenschaftliche, technische Dienstleistungen; sonst. wirtschaftliche Dienstleistungen (M-N)	Öffentliche Verwaltung, Verteidigung, Sozialversicherung; Erziehung u. Unterricht; Gesundheits- und Sozialwesen (O-Q)	Kunst, Unterhaltung und Erholung; sonst. Dienstleistungen; Private Haushalte; Exterritoriale Organisationen (R-U)	
Regierungsbezirken								
1 629 628	486 760	145 433	94 760	18 582	371 969	428 546	83 578	1
869 100	220 242	52 334	48 457	9 904	171 582	316 350	50 231	
284 040	102 216	6 915	11 083	2 053	42 729	108 064	10 980	2
171 474	51 934	2 609	6 863	1 099	19 438	81 959	7 572	
284 921	96 320	8 075	9 118	2 155	48 830	106 029	14 394	3
167 845	46 977	2 452	5 325	1 146	23 609	79 473	8 863	
266 603	93 607	6 173	13 935	1 883	36 827	101 366	12 812	4
159 059	44 309	2 481	8 272	912	19 153	75 512	8 420	
547 599	163 863	37 382	24 705	5 790	116 389	175 319	24 151	5
302 519	74 127	11 954	13 978	2 942	54 048	129 768	15 702	
337 034	116 533	10 287	11 365	2 458	54 450	127 582	14 359	6
199 336	55 383	3 334	6 949	1 181	28 090	94 687	9 712	
464 874	171 911	13 276	15 437	4 329	79 688	157 339	22 894	7
275 251	83 609	4 769	9 393	2 393	39 810	119 834	15 443	
3 814 699	1 231 210	227 541	180 403	37 250	750 882	1 204 245	183 168	
2 144 584	576 581	79 933	99 237	19 577	355 730	897 583	115 943	
51 801	15 005	2 885	1 556	614	13 578	16 259	1 904	161
29 333	7 990	830	919	368	5 878	12 149	1 199	
755 715	161 155	88 545	57 569	11 162	213 684	176 686	46 914	162
395 351	71 613	33 118	28 274	5 589	100 894	128 437	27 426	
27 913	7 507	1 024	1 287	221	4 601	10 790	2 483	163
16 666	3 606	391	716	126	2 061	7 811	1 955	
22 676	7 353	625	812	121	3 722	8 805	1 238	171
13 810	3 895	186	495	75	1 447	7 034	678	
25 303	10 375	226	832	205	2 503	9 777	1 385	172
15 181	5 371	92	476	131	1 368	6 911	832	
24 764	8 891	544	849	222	3 490	9 304	1 464	173
14 639	4 272	242	534	130	1 658	6 881	922	
31 780	12 170	1 221	1 062	233	4 972	10 813	1 309	174
17 567	5 259	361	596	148	2 147	8 272	784	
31 885	15 307	736	706	233	4 785	9 331	787	175
16 554	5 937	246	414	148	2 228	7 000	581	
26 634	8 528	763	690	92	8 189	7 030	1 342	176
14 513	4 264	239	453	58	2 956	5 613	930	
36 259	15 899	1 553	2 053	268	5 479	9 739	1 268	177
19 456	7 209	524	694	143	2 638	7 384	864	
67 759	40 923	4 067	992	316	9 659	10 346	1 456	178
33 473	18 156	1 201	604	175	4 523	7 821	993	
38 459	15 191	2 309	1 367	333	5 948	11 826	1 485	179
21 382	6 463	711	844	225	2 763	9 364	1 012	
24 354	9 429	352	563	223	1 921	10 648	1 218	180
14 993	4 909	129	338	133	1 128	7 651	705	
26 039	10 260	759	834	139	3 579	9 089	1 379	181
15 078	4 654	363	526	67	1 727	6 910	831	
24 410	10 825	856	840	224	3 306	7 186	1 173	182
14 109	5 238	247	511	153	1 701	5 490	769	
23 436	9 178	301	796	117	2 760	9 440	844	183
14 263	4 356	104	485	69	1 356	7 281	612	
189 784	56 075	31 733	15 520	2 088	50 490	28 196	5 682	184
84 429	21 973	10 841	7 674	1 124	21 099	18 812	2 906	
17 388	6 034	165	766	110	2 721	6 701	891	185
10 642	2 986	55	426	65	1 221	5 251	638	
25 785	11 538	569	828	154	3 312	7 049	2 335	186
13 705	5 027	151	542	92	1 274	5 615	1 004	
56 390	21 388	1 508	1 443	597	6 933	21 798	2 723	187
34 273	10 386	540	891	381	3 849	16 530	1 696	

9. Sozialversicherungspflichtig Beschäftigte^{*)} am **Arbeitsort** in den kreisfreien Städten

Schl.- Nr.	Regionale Gliederung (i = insgesamt, w = weiblich)	Insgesamt ²⁾	darunter im					
			Land- und Forst- wirtschaft, Fischerei (A)	Produzierendes Gewerbe (B-F)	davon			
					Produzierendes Gewerbe ohne Baugewerbe (B-E)	Verarbeitendes Gewerbe (C)	Baugewerbe (F)	
188	Starnberg	i	52 419	212	16 103	12 989	12 707	3 114
		w	24 135	58	4 216	3 714	3 672	502
189	Traunstein	i	69 051	692	30 353	24 346	23 623	6 007
		w	31 001	218	7 643	6 803	6 672	840
190	Weilheim-Schongau	i	50 216	393	22 837	19 327	18 560	3 510
		w	23 311	129	6 500	6 036	5 913	464
1	Reg.-Bez. Oberbayern	i	2 197 568	9 295	558 629	448 851	420 019	109 778
		w	1 003 963	3 072	131 786	115 405	109 192	16 381
	Kreisfreie Städte							
261	Landshut, Stadt	i	38 108	38	7 741	6 673	6 096	1 068
		w	21 235	20	2 276	2 122	1 899	154
262	Passau, Stadt	i	40 177	27	9 557	7 261	6 913	2 296
		w	19 604	17	1 539	1 305	1 235	234
263	Straubing, Stadt	i	30 327	78	7 832	6 673	6 184	1 159
		w	15 079	38	1 851	1 698	1 603	153
	Landkreise							
271	Deggendorf	i	50 905	396	20 497	13 539	12 688	6 958
		w	22 160	154	4 405	3 374	3 196	1 031
272	Freyung-Grafenau	i	26 375	219	11 960	8 789	8 575	3 171
		w	12 148	51	2 857	2 495	2 441	362
273	Kelheim	i	40 237	530	18 044	13 969	13 342	4 075
		w	17 794	145	3 935	3 375	3 250	560
274	Landshut	i	51 632	683	23 351	18 035	16 772	5 316
		w	20 446	212	5 345	4 727	4 533	618
275	Passau	i	62 004	590	26 804	20 521	19 395	6 283
		w	27 357	183	5 862	5 075	4 891	787
276	Regen	i	29 017	232	13 711	10 562	10 310	3 149
		w	13 193	76	3 445	3 117	3 059	328
277	Rottal-Inn	i	39 709	452	15 437	11 116	10 631	4 321
		w	19 165	131	3 827	3 247	3 127	580
278	Straubing-Bogen	i	27 384	691	12 701	9 272	9 025	3 429
		w	12 363	274	3 189	2 672	2 629	517
279	Dingolfing-Landau	i	50 603	1 056	29 809	27 327	27 014	2 482
		w	17 325	404	6 158	5 791	5 726	367
2	Reg.-Bez. Niederbayern	i	486 478	4 992	197 444	153 737	146 945	43 707
		w	217 869	1 705	44 689	38 998	37 589	5 691
	Kreisfreie Städte							
361	Amberg, Stadt	i	27 890	57	12 060	10 747	10 602	1 313
		w	13 675	26	3 535	3 339	3 302	196
362	Regensburg, Stadt	i	125 582	136	39 569	36 890	35 307	2 679
		w	58 910	76	9 419	8 963	8 406	456
363	Weiden i.d.OPf., Stadt	i	28 272	68	5 740	4 532	4 179	1 208
		w	15 170	46	1 439	1 283	1 221	156
	Landkreise							
371	Amberg-Sulzbach	i	29 319	204	12 961	10 308	9 359	2 653
		w	12 979	46	3 195	2 808	2 650	387
372	Cham	i	53 882	423	26 718	20 141	19 526	6 577
		w	24 282	135	7 676	6 872	6 707	804
373	Neumarkt i.d.OPf.	i	51 370	227	22 456	15 258	14 507	7 198
		w	22 611	60	5 608	4 767	4 662	841
374	Neustadt a.d.Waldnaab	i	32 029	343	15 897	13 690	13 199	2 207
		w	13 100	115	3 643	3 362	3 283	281
375	Regensburg	i	49 274	524	19 711	15 314	14 853	4 397
		w	20 313	176	4 227	3 579	3 486	648
376	Schwandorf	i	56 630	446	24 575	21 303	20 017	3 272
		w	24 228	147	5 795	5 275	5 086	520
377	Tirschenreuth	i	26 508	335	13 384	10 539	10 325	2 845
		w	10 774	95	2 737	2 392	2 355	345
3	Reg.-Bez. Oberpfalz	i	480 756	2 763	193 071	158 722	151 874	34 349
		w	216 042	922	47 274	42 640	41 158	4 634

Wirtschaftsabschnitt ¹⁾									Schl.- Nr.
Dienstleistungsbereiche (G-U)	davon								
	Handel, Verkehr und Gastgewerbe (G-I)	Information und Kommunikation (J)	Finanz- und Versicherungsdienstleistungen (K)	Grundstücks- und Wohnungswesen (L)	Freiberufliche, wissenschaftliche, technische Dienstleistungen; sonst. wirtschaftliche Dienstleistungen (M-N)	Öffentliche Verwaltung, Verteidigung, Sozialversicherung; Erziehung u. Unterricht; Gesundheits- und Sozialwesen (O-Q)	Kunst, Unterhaltung und Erholung; sonst. Dienstleistungen; Private Haushalte; Exterritoriale Organisationen (R-U)		
36 103	9 941	3 455	1 230	417	7 805	11 489	1 766	188	
19 861	4 468	1 291	703	237	3 303	8 725	1 134		
38 005	14 969	697	1 032	300	4 683	14 792	1 532	189	
23 140	7 624	233	633	170	2 364	11 076	1 040		
26 986	8 819	540	1 133	193	3 849	11 452	1 000	190	
16 682	4 586	239	709	97	1 999	8 332	720		
1 629 628	486 760	145 433	94 760	18 582	371 969	428 546	83 578	1	
869 100	220 242	52 334	48 457	9 904	171 582	316 350	50 231		
30 329	7 110	830	1 146	264	5 621	13 596	1 762	261	
18 939	3 829	308	640	130	2 383	10 502	1 147		
30 593	8 962	1 538	1 427	228	4 204	12 305	1 929	262	
18 048	4 387	529	872	117	1 949	8 875	1 319		
22 417	8 217	696	537	159	3 242	8 946	620	263	
13 190	3 870	293	333	93	1 639	6 527	435		
30 012	10 431	997	956	378	4 748	11 703	799	271	
17 601	5 093	310	612	119	2 314	8 570	583		
14 196	5 406	331	524	62	990	6 301	582	272	
9 240	3 186	157	304	27	503	4 669	394		
21 663	7 681	114	887	90	3 022	9 222	647	273	
13 714	4 214	57	572	60	1 325	6 977	509		
27 598	10 863	612	883	157	7 031	7 228	824	274	
14 889	4 961	168	590	104	2 795	5 676	595		
34 608	15 842	511	1 217	251	2 957	12 490	1 340	275	
21 311	7 990	140	778	157	1 690	9 660	896		
15 074	5 364	456	648	123	2 149	5 855	479	276	
9 672	3 149	343	405	83	1 034	4 352	306		
23 820	8 933	363	1 243	172	3 200	9 042	867	277	
15 207	4 788	142	743	114	1 691	7 113	616		
13 992	5 059	166	447	58	1 830	5 930	502	278	
8 900	2 788	56	270	33	734	4 676	343		
19 738	8 348	301	1 168	111	3 735	5 446	629	279	
10 763	3 679	106	744	62	1 381	4 362	429		
284 040	102 216	6 915	11 083	2 053	42 729	108 064	10 980	2	
171 474	51 934	2 609	6 863	1 099	19 438	81 959	7 572		
15 773	4 277	194	667	215	2 537	7 395	488	361	
10 114	2 365	75	420	105	1 238	5 555	356		
85 877	21 906	4 015	2 594	976	17 396	34 557	4 433	362	
49 415	9 835	1 196	1 505	563	8 664	24 874	2 778		
22 464	9 180	716	670	138	4 126	7 009	625	363	
13 685	5 060	284	394	62	2 003	5 401	481		
16 153	6 051	258	459	130	1 761	6 348	1 146	371	
9 737	2 838	77	278	38	930	4 950	626		
26 741	10 421	542	889	91	3 522	9 979	1 297	372	
16 471	5 747	199	464	42	1 669	7 464	886		
28 687	10 489	441	979	199	4 727	10 197	1 655	373	
16 943	5 071	149	578	131	2 262	7 867	885		
15 789	4 702	335	707	55	1 518	6 369	2 103	374	
9 342	2 404	84	396	21	686	4 773	978		
29 039	12 981	526	664	137	5 388	8 465	878	375	
15 910	5 521	161	414	76	2 520	6 600	618		
31 609	11 480	691	934	118	6 595	10 456	1 335	376	
18 286	5 667	139	588	66	2 934	7 946	946		
12 789	4 833	357	555	96	1 260	5 254	434	377	
7 942	2 469	88	288	42	703	4 043	309		
284 921	96 320	8 075	9 118	2 155	48 830	106 029	14 394	3	
167 845	46 977	2 452	5 325	1 146	23 609	79 473	8 863		

9. Sozialversicherungspflichtig Beschäftigte^{*)} am **Arbeitsort** in den kreisfreien Städten

Schl.- Nr.	Regionale Gliederung (i = insgesamt, w = weiblich)	Insgesamt ²⁾	darunter im					
			Land- und Forst- wirtschaft, Fischerei (A)	Produzierendes Gewerbe (B-F)	davon			
					Produzierendes Gewerbe ohne Baugewerbe (B-E)	Verarbeitendes Gewerbe (C)	Baugewerbe (F)	
Kreisfreie Städte								
461	Bamberg, Stadt	i	54 478	101	17 381	15 444	14 665	1 937
		w	26 668	48	5 050	4 748	4 624	302
462	Bayreuth, Stadt	i	48 024	142	10 708	8 078	6 540	2 630
		w	24 755	39	3 553	3 179	2 703	374
463	Coburg, Stadt	i	33 948	47	10 838	10 091	9 615	747
		w	16 198	17	2 341	2 247	2 132	94
464	Hof, Stadt	i	24 739	45	5 280	4 604	4 359	676
		w	12 897	27	1 434	1 350	1 296	84
Landkreise								
471	Bamberg	i	40 135	306	17 746	13 753	13 432	3 993
		w	16 430	113	3 972	3 460	3 419	512
472	Bayreuth	i	24 249	346	9 994	7 890	7 543	2 104
		w	10 758	100	2 257	1 961	1 839	296
473	Coburg	i	29 198	177	15 174	13 378	12 937	1 796
		w	13 140	56	4 849	4 582	4 487	267
474	Forchheim	i	32 462	359	13 207	10 881	10 566	2 326
		w	15 212	115	3 668	3 327	3 239	341
475	Hof	i	38 271	238	18 367	15 653	15 205	2 714
		w	17 444	65	5 259	4 901	4 822	358
476	Kronach	i	26 000	232	13 751	12 529	11 970	1 222
		w	11 699	65	4 354	4 194	4 114	160
477	Kulmbach	i	28 148	150	11 873	9 365	8 945	2 508
		w	12 967	48	2 815	2 450	2 378	365
478	Lichtenfels	i	28 890	143	10 987	9 131	8 904	1 856
		w	14 193	53	2 805	2 572	2 529	233
479	Wunsiedel i.Fichtelgebirge	i	29 761	181	13 926	12 574	12 116	1 352
		w	13 953	50	4 101	3 939	3 833	162
4	Reg.-Bez. Oberfranken	i	438 303	2 467	169 232	143 371	136 797	25 861
		w	206 314	796	46 458	42 910	41 415	3 548
Kreisfreie Städte								
561	Ansbach, Stadt	i	27 809	190	7 323	6 793	6 662	530
		w	14 494	69	2 024	1 948	1 918	76
562	Erlangen, Stadt	i	91 977	76	29 156	27 282	26 553	1 874
		w	40 909	21	8 248	7 932	7 752	316
563	Fürth, Stadt	i	48 770	206	13 303	11 069	10 667	2 234
		w	23 232	76	3 587	3 276	3 180	311
564	Nürnberg, Stadt	i	314 648	1 337	63 808	52 850	48 640	10 958
		w	143 767	489	14 325	12 870	11 969	1 455
565	Schwabach, Stadt	i	16 939	28	5 757	4 848	4 649	909
		w	8 579	15	1 650	1 518	1 464	132
Landkreise								
571	Ansbach	i	62 774	755	30 870	24 667	24 124	6 203
		w	27 968	239	8 335	7 483	7 384	852
572	Erlangen-Höchstadt	i	53 277	257	27 302	25 324	25 088	1 978
		w	23 034	97	8 219	7 942	7 873	277
573	Fürth	i	25 693	156	9 957	7 449	7 273	2 508
		w	13 016	67	3 333	2 942	2 897	391
574	Nürnberger Land	i	55 808	178	22 963	19 927	19 247	3 036
		w	25 890	72	6 092	5 628	5 495	464
575	Neustadt a.d.Aisch-Bad Windsheim	i	33 965	598	12 596	10 280	10 030	2 316
		w	16 563	229	3 444	3 119	3 051	325
576	Roth	i	40 253	308	16 334	12 805	12 156	3 529
		w	18 031	112	4 239	3 724	3 608	515
577	Weißenburg-Gunzenhausen	i	33 128	244	13 740	11 832	10 748	1 908
		w	15 538	69	3 451	3 204	2 992	247
5	Reg.-Bez. Mittelfranken	i	805 041	4 333	253 109	215 126	205 837	37 983
		w	371 021	1 555	66 947	61 586	59 583	5 361
Kreisfreie Städte								
661	Aschaffenburg, Stadt	i	47 029	•	•	11 091	10 303	•
		w	21 895	•	•	2 372	2 184	•

Wirtschaftsabschnitt ¹⁾									Schl.- Nr.
Dienstleistungsbereiche (G-U)	davon								
	Handel, Verkehr und Gastgewerbe (G-I)	Information und Kommunikation (J)	Finanz- und Versicherungsdienstleistungen (K)	Grundstücks- und Wohnungswesen (L)	Freiberufliche, wissenschaftliche, technische Dienstleistungen; sonst. wirtschaftliche Dienstleistungen (M-N)	Öffentliche Verwaltung, Verteidigung, Sozialversicherung; Erziehung u. Unterricht; Gesundheits- und Sozialwesen (O-Q)	Kunst, Unterhaltung und Erholung; sonst. Dienstleistungen; Private Haushalte; Exterritoriale Organisationen (R-U)		
36 996	10 716	1 852	1 033	389	4 954	15 365	2 687	461	
21 570	4 559	747	621	190	2 540	11 279	1 634		
37 174	9 322	967	1 065	349	6 320	17 019	2 132	462	
21 163	4 272	367	546	163	3 034	11 476	1 305		
23 063	4 636	384	•	•	3 312	7 029	1 108	463	
13 840	2 241	122	•	•	1 730	5 282	678		
19 414	6 637	360	683	159	2 850	7 845	880	464	
11 436	2 952	156	450	74	1 746	5 542	516		
22 083	11 940	434	550	98	2 288	6 016	757	471	
12 345	4 939	230	354	62	1 276	4 934	550		
13 908	5 375	486	491	47	2 315	4 351	843	472	
8 400	2 774	211	323	23	1 071	3 488	510		
13 847	6 142	93	•	•	1 707	5 176	533	473	
8 235	3 053	25	•	•	856	3 796	380		
18 896	7 156	303	768	167	2 623	7 133	746	474	
11 429	3 306	141	443	87	1 345	5 566	541		
19 666	9 922	387	540	88	1 848	6 295	586	475	
12 120	5 221	157	349	37	976	4 960	420		
12 017	3 888	157	452	52	2 446	4 448	574	476	
7 280	1 933	57	291	29	1 019	3 526	425		
16 125	5 493	444	613	77	1 656	7 335	507	477	
10 104	2 645	161	366	31	973	5 534	394		
17 760	6 821	218	551	60	2 410	7 026	674	478	
11 335	3 555	79	346	33	1 428	5 378	516		
15 654	5 559	88	683	113	2 098	6 328	785	479	
9 802	2 859	28	418	36	1 159	4 751	551		
266 603	93 607	6 173	13 935	1 883	36 827	101 366	12 812	4	
159 059	44 309	2 481	8 272	912	19 153	75 512	8 420		
20 296	4 914	340	700	97	3 368	9 738	1 139	561	
12 401	2 505	103	393	51	1 644	6 974	731		
62 745	9 120	4 305	1 435	701	20 702	24 857	1 625	562	
32 640	4 410	1 142	824	384	7 561	17 294	1 025		
35 261	11 916	2 728	803	348	6 165	11 911	1 390	563	
19 569	5 501	608	468	170	3 116	8 868	838		
249 503	71 253	26 133	15 187	3 482	61 403	60 026	12 019	564	
128 953	29 508	8 890	8 332	1 735	28 896	43 965	7 627		
11 154	3 784	104	363	141	2 714	3 696	352	565	
6 914	1 869	25	225	88	1 516	2 942	249		
31 149	12 310	225	1 116	189	3 381	12 536	1 392	571	
19 394	6 298	76	684	98	1 564	9 672	1 002		
25 718	9 225	1 544	1 203	122	4 771	7 867	986	572	
14 718	4 566	416	576	69	2 389	6 032	670		
15 580	5 895	448	481	173	1 820	5 528	1 235	573	
9 616	2 931	183	322	83	876	4 430	791		
32 667	12 021	660	904	253	4 009	13 509	1 311	574	
19 726	5 544	217	576	151	2 120	10 181	937		
20 771	7 456	315	911	107	3 478	7 552	952	575	
12 890	3 588	93	571	33	2 108	5 859	638		
23 611	9 725	342	955	93	2 442	9 061	993	576	
13 680	4 290	120	606	44	1 213	6 747	660		
19 144	6 244	238	647	84	2 136	9 038	757	577	
12 018	3 117	81	401	36	1 045	6 804	534		
547 599	163 863	37 382	24 705	5 790	116 389	175 319	24 151	5	
302 519	74 127	11 954	13 978	2 942	54 048	129 768	15 702		
33 910	11 596	•	1 292	•	6 564	11 411	1 093	661	
19 205	5 083	•	815	•	3 276	8 562	728		

9. Sozialversicherungspflichtig Beschäftigte^{*)} am **Arbeitsort** in den kreisfreien Städten

Schl.- Nr.	Regionale Gliederung (i = insgesamt, w = weiblich)	Insgesamt ²⁾	darunter im					
			Land- und Forst- wirtschaft, Fischerei (A)	Produzierendes Gewerbe (B-F)	davon			
					Produzierendes Gewerbe ohne Baugewerbe (B-E)	Verarbeitendes Gewerbe (C)	Baugewerbe (F)	
662	Schweinfurt, Stadt	i	53 899	•	27 440	25 428	24 730	2 012
		w	20 692	-	•	4 094	3 928	278
663	Würzburg, Stadt	i	92 172	171	11 810	9 702	8 144	2 108
		w	48 866	52	2 599	2 344	2 034	255
Landkreise								
671	Aschaffenburg	i	53 407	389	21 954	18 198	17 452	3 756
		w	22 692	137	5 346	4 767	4 640	579
672	Bad Kissingen	i	35 580	318	10 505	6 394	6 058	4 111
		w	18 112	70	2 001	1 515	1 427	486
673	Rhön-Grabfeld	i	32 963	244	14 567	12 298	11 853	2 269
		w	15 357	76	3 232	2 927	2 830	305
674	Haßberge	i	28 530	•	14 816	13 159	12 626	1 657
		w	12 529	•	3 844	3 607	3 507	237
675	Kitzingen	i	34 128	907	13 638	11 642	11 260	1 996
		w	14 952	333	3 134	2 867	2 810	267
676	Miltenberg	i	44 347	254	21 114	18 158	17 770	2 956
		w	19 618	85	5 799	5 367	5 289	432
677	Main-Spessart	i	47 580	408	25 802	22 802	22 157	3 000
		w	20 190	103	6 367	5 958	5 845	409
678	Schweinfurt	i	26 823	•	•	5 144	4 419	•
		w	12 272	•	•	1 552	1 437	•
679	Würzburg	i	40 189	542	13 752	10 462	9 906	3 290
		w	18 047	130	3 448	3 001	2 906	447
6	Reg.-Bez. Unterfranken	i	536 647	3 912	195 700	164 478	156 678	31 222
		w	245 222	1 216	44 669	40 371	38 837	4 298
Kreisfreie Städte								
761	Augsburg, Stadt	i	147 489	155	36 794	31 883	29 734	4 911
		w	73 464	69	8 285	7 644	6 920	641
762	Kaufbeuren, Stadt	i	19 124	20	4 931	3 807	3 597	1 124
		w	10 369	9	1 351	1 232	1 183	119
763	Kempten (Allgäu), Stadt	i	37 186	161	7 218	6 158	5 519	1 060
		w	18 544	77	1 549	1 409	1 263	140
764	Memmingen, Stadt	i	31 171	70	12 566	10 302	10 108	2 264
		w	14 106	28	3 296	3 045	3 009	251
Landkreise								
771	Aichach-Friedberg	i	37 086	568	14 725	10 683	10 452	4 042
		w	17 073	170	3 855	3 272	3 206	583
772	Augsburg	i	77 553	482	28 366	22 183	20 878	6 183
		w	32 921	174	6 247	5 361	5 152	886
773	Dillingen a.d.Donau	i	34 429	480	15 294	12 613	12 101	2 681
		w	16 034	177	3 750	3 364	3 278	386
774	Günzburg	i	53 855	243	22 111	17 803	16 732	4 308
		w	24 511	71	5 225	4 673	4 540	552
775	Neu-Ulm	i	67 004	282	27 627	24 400	23 950	3 227
		w	27 766	120	5 889	5 429	5 374	460
776	Lindau (Bodensee)	i	33 008	282	14 914	13 008	12 439	1 906
		w	15 040	110	4 271	3 978	3 862	293
777	Ostallgäu	i	49 247	458	24 279	19 094	18 302	5 185
		w	20 444	138	4 982	4 218	4 091	764
778	Unterallgäu	i	52 433	600	28 195	23 047	22 508	5 148
		w	20 632	199	5 606	4 834	4 735	772
779	Donau-Ries	i	62 714	717	29 624	25 811	25 242	3 813
		w	26 101	263	6 827	6 276	6 181	551
780	Oberallgäu	i	55 758	704	21 312	17 036	16 270	4 276
		w	26 421	214	5 222	4 570	4 433	652
7	Reg.-Bez. Schwaben	i	758 057	5 222	287 956	237 828	227 832	50 128
		w	343 426	1 819	66 355	59 305	57 227	7 050
	Bayern...	i	5 702 850	32 984	1 855 141	1 522 113	1 445 982	333 028
		w	2 603 857	11 085	448 178	401 215	385 001	46 963

^{*)} Auswertungen aus der Beschäftigungsstatistik der Bundesagentur für Arbeit; vorläufige Ergebnisse.

¹⁾ Klassifikation der Wirtschaftszweige, Ausgabe 2008 (WZ 2008) - siehe Anhang.

²⁾ Einschl. Fälle „ohne Angabe“ nach jeweiliger Merkmalsgliederung.

und Landkreisen Bayerns am 30.Juni 2019 nach Wirtschaftsabschnitten sowie nach Geschlecht

Wirtschaftsabschnitt ¹⁾									Schl.- Nr.
Dienstleistungsbereiche (G-U)	davon								
	Handel, Verkehr und Gastgewerbe (G-I)	Information und Kommunikation (J)	Finanz- und Versicherungsdienstleistungen (K)	Grundstücks- und Wohnungswesen (L)	Freiberufliche, wissenschaftliche, technische Dienstleistungen; sonst. wirtschaftliche Dienstleistungen (M-N)	Öffentliche Verwaltung, Verteidigung, Sozialversicherung; Erziehung u. Unterricht; Gesundheits- und Sozialwesen (O-Q)	Kunst, Unterhaltung und Erholung; sonst. Dienstleistungen; Private Haushalte; Exterritoriale Organisationen (R-U)		
•	8 495	•	1 242	•	4 443	10 794	1 016	662	
•	4 275	•	826	•	2 193	8 098	742		
80 191	20 384	3 858	2 754	669	13 966	34 653	3 907	663	
46 215	9 087	1 268	1 464	330	7 625	24 042	2 399		
31 064	14 815	889	690	171	6 162	7 358	979	671	
17 209	7 099	277	476	86	2 683	5 931	657		
24 757	6 629	255	962	78	2 859	12 982	992	672	
16 041	3 641	113	567	35	1 656	9 350	679		
18 152	6 022	112	690	58	1 894	8 464	912	673	
12 049	3 228	40	450	26	1 218	6 476	611		
•	4 466	•	526	•	1 910	5 906	539	674	
•	2 397	•	342	•	917	4 503	383		
19 583	8 716	322	596	210	2 301	6 445	993	675	
11 485	4 094	83	383	62	1 340	4 832	691		
22 979	9 370	656	719	166	3 980	6 971	1 117	676	
13 734	4 917	205	459	81	1 783	5 543	746		
21 369	7 493	289	884	80	2 747	8 977	899	677	
13 719	3 913	84	540	39	1 514	6 931	698		
19 174	8 642	882	445	57	1 646	6 536	966	678	
10 276	3 097	265	290	24	803	5 122	675		
25 895	9 905	1 085	565	331	5 978	7 085	946	679	
14 469	4 552	329	337	169	3 082	5 297	703		
337 034	116 533	10 287	11 365	2 458	54 450	127 582	14 359	6	
199 336	55 383	3 334	6 949	1 181	28 090	94 687	9 712		
110 540	27 412	5 308	4 415	1 527	21 579	41 971	8 328	761	
65 110	13 318	1 722	2 620	841	9 964	31 278	5 367		
14 173	3 593	80	446	127	2 418	7 033	476	762	
9 009	2 079	32	253	72	1 063	5 153	357		
29 807	11 241	1 075	1 073	377	6 398	8 632	1 011	763	
16 918	5 423	384	574	174	3 344	6 323	696		
18 535	7 080	218	603	164	3 531	6 259	680	764	
10 782	3 445	79	338	84	1 673	4 745	418		
21 792	9 578	1 138	672	189	2 495	6 817	903	771	
13 048	4 531	625	436	117	1 345	5 408	586		
48 705	23 185	1 338	1 341	564	8 293	12 031	1 953	772	
26 500	9 741	389	845	291	4 205	9 663	1 366		
18 655	7 230	82	850	71	1 979	7 885	558	773	
12 107	3 963	36	505	47	1 031	6 076	449		
31 500	10 217	291	693	131	3 703	14 158	2 307	774	
19 215	4 757	114	445	75	1 605	10 689	1 530		
39 095	17 521	782	1 342	294	6 864	10 882	1 410	775	
21 757	7 529	252	857	172	3 377	8 602	968		
17 812	6 302	781	410	193	3 335	6 060	731	776	
10 659	3 448	241	237	127	1 423	4 687	496		
24 509	11 071	317	891	173	2 130	8 724	1 203	777	
15 324	6 024	130	577	100	1 073	6 589	831		
23 636	10 102	440	718	82	2 627	8 762	905	778	
14 826	5 114	242	429	53	1 410	6 924	654		
32 373	12 243	645	1 186	103	7 093	10 064	1 039	779	
19 011	6 030	245	775	53	3 499	7 573	836		
33 742	15 136	781	797	334	7 243	8 061	1 390	780	
20 985	8 207	278	502	187	4 798	6 124	889		
464 874	171 911	13 276	15 437	4 329	79 688	157 339	22 894	7	
275 251	83 609	4 769	9 393	2 393	39 810	119 834	15 443		
3 814 699	1 231 210	227 541	180 403	37 250	750 882	1 204 245	183 168		
2 144 584	576 581	79 933	99 237	19 577	355 730	897 583	115 943		

10. Sozialversicherungspflichtig Beschäftigte^{*)} am **Wohnort** in Bayern am 30. Juni 2019 nach beruflicher Gliederung und Ausbildungsabschlüssen sowie nach Geschlecht

KldB 2010 ¹⁾	Berufsbereiche und Berufshauptgruppen	Ins- gesamt ²⁾	Darunter			
			mit beruflichem Ausbildungsabschluss			ohne beruflichen Ausbildungs- abschluss
			zusammen	davon mit		
		anerkanntem Berufs- abschluss ³⁾		akademischem Berufs- abschluss ⁴⁾		
Insgesamt						
1	Land-, Forst-, Tierwirtschaft, Gartenbau	67 207	44 485	38 899	5 586	9 872
2	Rohstoffgewinnung, Produktion, Fertigung	1 345 747	1 050 610	882 270	168 340	191 910
21	Rohstoffgewinnung und -aufbereitung, Glas- und Keramikerstellung	24 630	18 204	17 723	481	4 630
22	Kunststoffherstellung und -verarbeitung, Holzbe- und -verarbeitung	107 555	76 959	74 686	2 273	21 301
23	Papier- und Druckberufe, technische Mediengestaltung	50 884	39 467	32 261	7 206	7 718
24	Metallerzeugung, -bearbeitung, Metallbauberufe	206 066	159 386	156 120	3 266	33 129
25	Maschinen- und Fahrzeugtechnikberufe	344 503	270 955	245 200	25 755	51 067
26	Mechatronik-, Energie- und Elektroberufe	181 868	144 257	120 079	24 178	25 947
27	Technische Forschungs-, Entwicklungs-, Konstruktions- und Produktionssteuerungsberufe	256 633	233 289	133 073	100 216	13 203
28	Textil- und Lederberufe	26 280	18 688	17 250	1 438	5 099
29	Lebensmittelherstellung und -verarbeitung	147 328	89 405	85 878	3 527	29 816
3	Bau, Architektur, Vermessung und Gebäudetechnik	319 013	238 772	207 490	31 282	40 069
31	Bauplanungs-, Architektur- und Vermessungsberufe	41 634	38 268	14 197	24 071	1 563
32	Hoch- und Tiefbauberufe	93 116	59 189	55 963	3 226	14 606
33	(Innen-)Ausbauberufe	67 047	47 992	47 497	495	9 156
34	Gebäude- und versorgungstechnische Berufe	117 216	93 323	89 833	3 490	14 744
4	Naturwissenschaft, Geografie, Informatik	241 504	207 319	104 546	102 773	19 053
41	Mathematik-, Biologie-, Chemie- und Physikberufe	61 066	52 357	37 194	15 163	6 266
42	Geologie-, Geografie- und Umweltschutzberufe	7 381	6 584	2 898	3 686	531
43	Informatik-, Informations- und Kommunikationstechnologieberufe	173 057	148 378	64 454	83 924	12 256
5	Verkehr, Logistik, Schutz und Sicherheit	698 850	442 959	418 609	24 350	136 588
51	Verkehrs- und Logistikberufe (außer Fahrzeugführung)	332 989	217 129	204 029	13 100	67 670
52	Führer/-innen von Fahrzeug- u. Transportgeräten	174 202	123 195	119 794	3 401	20 931
53	Schutz-, Sicherheits- und Überwachungsberufe	49 546	39 102	33 873	5 229	6 005
54	Reinigungsberufe	142 113	63 533	60 913	2 620	41 982
6	Kaufmännische Dienstleistungen, Warenhandel, Vertrieb, Hotel und Tourismus	679 172	524 055	452 690	71 365	90 036
61	Einkaufs-, Vertriebs- und Handelsberufe	186 457	167 199	121 157	46 042	10 183
62	Verkaufsberufe	344 453	266 764	253 566	13 198	48 751
63	Tourismus-, Hotel- und Gaststättenberufe	148 262	90 092	77 967	12 125	31 102
7	Unternehmensorganis., Buchhaltung, Recht und Verwaltung	1 174 187	1 033 395	734 598	298 797	78 596
71	Berufe in Unternehmensführung und -organisation Berufe in Finanzdienstleistungen, Rechnungswesen und Steuerberatung	763 216	656 105	458 039	198 066	55 905
72	Berufe in Recht und Verwaltung	252 651	232 835	167 725	65 110	12 116
73	Berufe in Recht und Verwaltung	158 320	144 455	108 834	35 621	10 575
8	Gesundheit, Soziales, Lehre und Erziehung	903 233	800 150	584 887	215 263	70 301
81	Medizinische Gesundheitsberufe	405 797	365 112	282 331	82 781	28 971
82	Nichtmedizinische Gesundheits-, Körperpflege- und Wellnessberufe, Medizintechnik	131 316	107 795	101 576	6 219	15 068
83	Erziehung, soziale und hauswirtschaftliche Berufe, Theologie	268 698	236 918	181 796	55 122	22 381
84	Lehrende und ausbildende Berufe	97 422	90 325	19 184	71 141	3 881
9	Geisteswissenschaften, Kultur und Gestaltung	146 762	123 741	56 400	67 341	11 139
91	Sprach-, literatur-, geistes-, gesellschafts- und wirtschaftswissenschaftliche Berufe	13 864	12 420	3 481	8 939	706
92	Werbung, Marketing, kaufmännische und redaktionelle Medienberufe	99 633	87 346	38 892	48 454	6 376
93	Produktdesign, kunsthandwerkliche Berufe, bildende Kunst, Musikinstrumentenbau	15 231	11 314	7 255	4 059	1 619
94	Darstellende und unterhaltende Berufe	18 034	12 661	6 772	5 889	2 438
	Insgesamt⁵⁾...	5 598 815	4 467 945	3 482 730	985 215	660 711

10. Sozialversicherungspflichtig Beschäftigte^{*)} am **Wohnort** in Bayern am 30. Juni 2019 nach beruflicher Gliederung und Ausbildungsabschlüssen sowie nach Geschlecht

KldB 2010 ¹⁾	Berufsbereiche und Berufshauptgruppen	Ins-gesamt ²⁾	Darunter			
			mit beruflichem Ausbildungsabschluss			ohne beruflichen Ausbildungsabschluss
			zusammen	davon mit		
		anerkanntem Berufsabschluss ³⁾		akademischem Berufsabschluss ⁴⁾		
darunter weiblich						
1	Land-, Forst-, Tierwirtschaft, Gartenbau	19 649	14 003	11 570	2 433	2 523
2	Rohstoffgewinnung, Produktion, Fertigung	246 567	170 147	138 413	31 734	51 577
21	Rohstoffgewinnung und -aufbereitung,					
	Glas- und Keramikherstellung	3 571	2 291	2 191	100	1 073
22	Kunststoffherstellung und -verarbeitung, Holzbe- und -verarbeitung	19 998	12 147	11 563	584	5 679
23	Papier- und Druckberufe, technische Mediengestaltung	18 396	13 869	10 070	3 799	3 063
24	Metallerzeugung, -bearbeitung, Metallbauberufe	19 266	12 437	11 841	596	5 305
25	Maschinen- und Fahrzeugtechnikberufe	39 653	25 462	22 219	3 243	10 821
26	Mechatronik-, Energie- und Elektroberufe	23 991	16 759	13 484	3 275	4 992
27	Technische Forschungs-, Entwicklungs-, Konstruktions- und					
	Produktionssteuerungsberufe	48 319	41 656	24 095	17 561	4 544
28	Textil- und Lederberufe	15 049	11 231	10 241	990	2 545
29	Lebensmittelherstellung und -verarbeitung	58 324	34 295	32 709	1 586	13 555
3	Bau, Architektur, Vermessung und Gebäudetechnik	20 388	17 054	6 990	10 064	1 948
31	Bauplanungs-, Architektur- und Vermessungsberufe	11 715	10 829	1 880	8 949	463
32	Hoch- und Tiefbauberufe	1 300	1 048	456	592	172
33	(Innen-)Ausbauberufe	2 049	1 464	1 412	52	399
34	Gebäude- und versorgungstechnische Berufe	5 324	3 713	3 242	471	914
4	Naturwissenschaft, Geografie, Informatik	56 713	49 038	24 353	24 685	4 439
41	Mathematik-, Biologie-, Chemie- und Physikberufe	24 014	20 591	14 320	6 271	2 431
42	Geologie-, Geografie- und Umweltschutzberufe	2 130	1 923	447	1 476	141
43	Informatik-, Informations- und Kommunikationstechnologieberufe	30 569	26 524	9 586	16 938	1 867
5	Verkehr, Logistik, Schutz und Sicherheit	232 870	131 567	123 041	8 526	54 704
51	Verkehrs- und Logistikberufe (außer Fahrzeugführung)	99 813	61 656	56 698	4 958	19 953
52	Führer/-innen von Fahrzeug- u. Transportgeräten	9 680	7 018	6 752	266	1 293
53	Schutz-, Sicherheits- und Überwachungsberufe	14 565	11 280	9 911	1 369	1 885
54	Reinigungsberufe	108 812	51 613	49 680	1 933	31 573
6	Kaufmännische Dienstleistungen, Warenhandel, Vertrieb,					
	Hotel und Tourismus	422 539	326 887	294 568	32 319	56 010
61	Einkaufs-, Vertriebs- und Handelsberufe	71 272	63 547	47 425	16 122	4 625
62	Verkaufsberufe	252 669	198 981	190 824	8 157	32 903
63	Tourismus-, Hotel- und Gaststättenberufe	98 598	64 359	56 319	8 040	18 482
7	Unternehmensorganis., Buchhaltung, Recht und Verwaltung	766 762	677 205	532 910	144 295	51 800
71	Berufe in Unternehmensführung und -organisation	489 584	422 233	329 788	92 445	35 995
	Berufe in Finanzdienstleistungen, Rechnungswesen					
	und Steuerberatung	156 037	144 452	114 330	30 122	7 535
73	Berufe in Recht und Verwaltung	121 141	110 520	88 792	21 728	8 270
8	Gesundheit, Soziales, Lehre und Erziehung	726 675	645 114	503 455	141 659	55 930
81	Medizinische Gesundheitsberufe	336 745	302 037	247 909	54 128	24 670
82	Nichtmedizinische Gesundheits-, Körperpflege- und					
	Wellnessberufe, Medizintechnik	105 592	87 856	83 323	4 533	11 541
83	Erziehung, soziale und hauswirtschaftliche Berufe, Theologie	231 647	205 611	163 024	42 587	18 088
84	Lehrende und ausbildende Berufe	52 691	49 610	9 199	40 411	1 631
9	Geisteswissenschaften, Kultur und Gestaltung	78 612	67 559	29 536	38 023	5 533
91	Sprach-, literatur-, geistes-, gesellschafts- und					
	wirtschaftswissenschaftliche Berufe	9 009	8 155	2 383	5 772	420
92	Werbung, Marketing, kaufmännische und redaktionelle					
	Medienberufe	55 940	49 249	21 820	27 429	3 660
93	Produktdesign, kunsthandwerkliche Berufe, bildende Kunst,					
	Musikinstrumentenbau	7 404	5 454	3 304	2 150	840
94	Darstellende und unterhaltende Berufe	6 259	4 701	2 029	2 672	613
	Zusammen⁵⁾...	2 580 232	2 099 484	1 665 705	433 779	289 904

^{*)} Auswertungen aus der Beschäftigungsstatistik der Bundesagentur für Arbeit; vorläufige Ergebnisse.

¹⁾ Klassifizierung der Berufe, Ausgabe 2010.

²⁾ Einschl. Fälle „ohne Angabe“.

³⁾ Anerkannte Berufsausbildung, Meister-/Techniker- oder gleichwertiger Fachschulabschluss.

⁴⁾ Bachelor, Diplom/Magister/Master/Staatsexamen, Promotion.

⁵⁾ Einschließlich sonstige Berufsbereiche und Fälle ohne Berufsangabe.

11. Sozialversicherungspflichtig Beschäftigte*¹⁾ am **Wohnort** in den kreisfreien Städten und Landkreisen Bayerns am 30. Juni 2019

Schl.- Nr.	Regionale Gliederung (i = insgesamt, w = weiblich)	Ins- gesamt ¹⁾	darunter				darunter (von Spalte insgesamt) Auszubil- dende	
			mit beruflichem Ausbildungsabschluss			ohne beruflichen Ausbildungs- abschluss		
			zusammen	davon mit				
		anerkanntem Berufsabschluss ²⁾		akademischem Berufsabschluss ³⁾				
Zusammenstellung nach								
1	Oberbayern	i	2 034 503	1 604 723	1 095 375	509 348	228 379	76 316
		w	950 985	772 216	541 927	230 289	98 200	32 504
2	Niederbayern	i	521 845	419 256	368 876	50 380	63 019	25 212
		w	231 202	188 717	167 428	21 289	26 439	10 729
3	Oberpfalz	i	474 440	384 106	325 165	58 941	55 554	23 118
		w	216 261	175 808	150 684	25 124	25 724	9 842
4	Oberfranken	i	445 661	368 857	314 874	53 983	50 625	20 344
		w	209 157	174 271	150 951	23 320	23 221	8 517
5	Mittelfranken	i	764 034	596 619	463 431	133 188	98 917	31 974
		w	354 161	281 585	224 070	57 515	44 734	13 734
6	Unterfranken	i	554 048	450 201	377 072	73 129	64 092	25 384
		w	254 201	209 856	178 600	31 256	28 143	10 796
7	Schwaben	i	804 284	644 183	537 937	106 246	100 125	38 923
		w	364 265	297 031	252 045	44 986	43 443	16 700
	Bayern...	i	5 598 815	4 467 945	3 482 730	985 215	660 711	241 271
		w	2 580 232	2 099 484	1 665 705	433 779	289 904	102 822
	Landkreise	i	3 908 566	3 177 750	2 673 427	504 323	435 199	181 959
		w	1 789 932	1 477 061	1 265 896	211 165	192 094	75 627
	Kreisfreie Städte	i	1 690 249	1 290 195	809 303	480 892	225 512	59 312
		w	790 300	622 423	399 809	222 614	97 810	27 195
Regierungsbezirk								
Kreisfreie Städte								
161	Ingolstadt, Stadt	i	62 977	49 751	33 978	15 773	7 994	2 425
		w	26 492	21 126	15 221	5 905	3 258	1 013
162	München, Landeshauptstadt	i	684 488	522 387	258 956	263 431	82 048	18 544
		w	326 851	259 271	133 745	125 526	35 399	8 756
163	Rosenheim, Stadt	i	26 413	20 354	15 298	5 056	3 525	1 156
		w	12 511	9 958	7 664	2 294	1 556	530
Landkreise								
171	Altötting	i	46 583	38 024	33 239	4 785	5 008	2 248
		w	20 176	16 721	14 827	1 894	2 087	963
172	Berchtesgadener Land	i	36 988	29 676	26 011	3 665	4 137	1 851
		w	18 050	14 562	12 741	1 821	2 002	763
173	Bad Tölz-Wolfratshausen	i	51 971	41 864	33 184	8 680	5 437	2 354
		w	24 962	20 740	16 718	4 022	2 364	964
174	Dachau	i	70 014	53 519	41 528	11 991	7 296	2 717
		w	32 216	25 938	20 737	5 201	3 117	1 083
175	Ebersberg	i	62 033	49 667	35 410	14 257	6 451	2 478
		w	29 194	24 120	18 042	6 078	2 661	973
176	Eichstätt	i	57 831	48 188	39 206	8 982	6 155	2 833
		w	24 313	20 321	17 040	3 281	2 610	1 118
177	Erding	i	63 304	51 000	42 113	8 887	6 899	2 873
		w	29 311	24 138	20 458	3 680	3 023	1 196
178	Freising	i	84 677	65 509	48 995	16 514	10 427	3 211
		w	37 697	30 120	23 154	6 966	4 283	1 280
179	Fürstenfeldbruck	i	90 979	71 924	52 322	19 602	9 823	3 424
		w	42 971	35 129	26 819	8 310	4 285	1 455
180	Garmisch-Partenkirchen	i	33 658	27 217	22 652	4 565	3 580	1 640
		w	16 971	14 019	11 729	2 290	1 603	667
181	Landsberg am Lech	i	48 445	39 882	31 089	8 793	4 979	2 221
		w	22 815	19 099	15 360	3 739	2 136	884
182	Miesbach	i	40 205	32 613	25 180	7 433	3 903	1 722
		w	19 586	16 252	12 757	3 495	1 705	711
183	Mühldorf a.Inn	i	48 922	38 969	34 082	4 887	5 745	2 370
		w	21 564	17 631	15 653	1 978	2 424	987
184	München	i	143 829	113 550	70 227	43 323	14 525	4 563
		w	68 328	55 657	37 104	18 553	6 302	1 971
185	Neuburg-Schrobenhausen	i	42 854	34 533	30 084	4 449	5 055	2 135
		w	18 628	15 308	13 579	1 729	2 087	917
186	Pfaffenhofen a.d.Ilm	i	57 243	46 128	38 083	8 045	6 245	2 561
		w	24 866	20 616	17 458	3 158	2 537	1 064

davon (von Spalte Insgesamt) im Alter von ... bis unter ... Jahren											Schl.- Nr.
unter 20	20 bis 25	25 bis 30	30 bis 35	35 bis 40	40 bis 45	45 bis 50	50 bis 55	55 bis 60	60 bis 65	65 oder mehr	
Regierungsbezirken											
54 068	160 323	242 230	260 887	244 025	222 207	227 553	261 248	215 299	122 810	23 853	1
23 136	73 008	114 552	118 382	111 513	103 969	107 538	124 617	104 195	59 630	10 445	
21 649	47 081	58 218	56 575	54 953	53 057	59 249	68 438	62 598	35 382	4 645	2
9 192	21 054	25 712	23 790	23 649	23 802	26 987	31 102	28 314	15 868	1 732	
17 788	41 783	53 787	53 066	50 302	46 998	53 035	63 289	57 488	32 689	4 215	3
7 512	19 161	24 630	23 139	22 198	21 638	25 086	29 643	26 650	15 034	1 570	
13 755	35 317	46 811	47 899	46 483	43 635	51 522	63 399	59 406	33 565	3 868	4
5 711	15 936	21 382	21 540	21 362	20 852	25 531	31 020	28 499	15 899	1 424	
20 771	61 570	86 020	90 313	87 724	80 066	84 791	102 089	90 659	52 937	7 094	5
8 858	28 138	39 453	40 251	39 331	37 311	40 747	49 108	43 201	25 029	2 734	
17 682	45 187	60 443	61 761	59 179	53 908	60 796	76 555	71 556	41 552	5 429	6
7 409	20 273	27 917	27 137	26 279	25 361	28 917	36 348	33 360	19 087	2 113	
28 796	71 623	90 169	89 779	85 946	81 145	89 182	108 058	95 772	55 469	8 345	7
12 108	32 258	40 858	37 965	36 988	36 610	41 983	50 889	45 269	26 080	3 257	
174 509	462 884	637 678	660 280	628 612	581 016	626 128	743 076	652 778	374 404	57 449	
73 926	209 828	294 504	292 204	281 320	269 543	296 789	352 727	309 488	176 627	23 275	
141 106	329 420	401 932	413 671	417 452	401 139	450 675	548 945	488 810	276 664	38 751	
58 928	146 654	181 697	181 612	187 026	186 689	214 286	260 555	229 219	127 909	15 356	
33 403	133 464	235 746	246 609	211 160	179 877	175 453	194 131	163 968	97 740	18 698	
14 998	63 174	112 807	110 592	94 294	82 854	82 503	92 172	80 269	48 718	7 919	
Oberbayern											
1 682	4 990	8 209	9 494	7 983	6 830	6 495	7 016	6 067	3 690	521	161
698	2 226	3 655	3 742	3 248	2 752	2 728	2 956	2 656	1 623	208	
10 178	48 049	99 747	111 652	93 298	76 706	71 238	73 986	57 576	33 601	8 457	162
4 601	22 929	49 843	52 403	43 173	36 040	33 250	34 994	28 544	17 233	3 841	
754	2 410	3 407	3 465	2 989	2 852	2 809	3 171	2 683	1 555	318	163
345	1 158	1 615	1 549	1 347	1 327	1 351	1 555	1 352	771	141	
1 802	4 066	4 959	4 918	4 883	4 527	5 193	6 388	5 897	3 485	465	171
756	1 792	2 141	2 013	2 084	1 986	2 323	2 861	2 526	1 517	177	
1 575	3 460	4 047	4 035	3 846	3 652	4 011	4 924	4 420	2 545	473	172
678	1 580	1 845	1 804	1 755	1 892	2 051	2 494	2 375	1 345	231	
1 736	4 435	5 397	5 620	5 609	5 406	5 889	7 485	6 182	3 541	671	173
725	1 991	2 442	2 606	2 657	2 596	2 987	3 762	3 101	1 791	304	
2 047	5 770	7 142	7 943	8 226	7 990	8 168	9 487	8 065	4 500	676	174
838	2 535	3 285	3 562	3 754	3 734	3 803	4 502	3 793	2 111	299	
1 790	5 007	5 831	6 458	7 236	7 273	7 697	9 073	7 138	3 803	727	175
726	2 236	2 598	3 038	3 449	3 487	3 672	4 398	3 448	1 813	329	
2 463	4 960	6 063	6 391	6 367	6 268	6 465	7 690	6 777	3 950	437	176
1 006	2 191	2 627	2 667	2 652	2 542	2 833	3 225	2 829	1 578	163	
2 393	5 404	6 519	6 771	6 948	6 787	7 569	9 056	7 321	3 946	590	177
1 034	2 502	3 031	3 042	3 266	3 110	3 605	4 254	3 422	1 812	233	
2 385	7 050	9 775	10 067	9 966	9 282	9 786	11 356	9 222	5 005	783	178
966	3 084	4 326	4 326	4 381	4 212	4 387	5 212	4 270	2 230	303	
2 444	6 865	9 002	9 676	10 474	10 516	11 147	13 020	10 729	5 986	1 120	179
1 060	3 071	4 147	4 418	4 873	5 032	5 268	6 390	5 240	2 971	501	
1 114	3 036	3 583	3 534	3 466	3 270	3 708	4 886	4 233	2 339	489	180
479	1 385	1 763	1 741	1 678	1 660	1 942	2 644	2 193	1 247	239	
1 685	4 148	4 847	4 800	5 074	4 891	5 680	7 219	6 171	3 370	560	181
726	1 789	2 158	2 135	2 350	2 309	2 795	3 563	3 132	1 613	245	
1 305	3 349	4 211	4 238	4 271	4 186	4 673	5 839	4 916	2 620	597	182
543	1 518	1 975	1 978	2 003	2 147	2 377	2 965	2 497	1 318	265	
1 987	4 506	5 385	5 159	5 151	5 012	5 582	6 576	5 764	3 301	499	183
851	2 002	2 372	2 139	2 133	2 260	2 537	2 962	2 675	1 440	193	
2 742	10 269	14 253	16 091	17 457	17 568	18 017	20 802	15 885	8 875	1 870	184
1 196	4 567	6 541	7 393	8 325	8 499	8 737	10 061	7 860	4 325	824	
1 762	3 763	4 547	4 677	4 767	4 545	4 861	5 583	5 070	2 927	352	185
772	1 737	2 024	1 955	2 049	1 919	2 126	2 447	2 180	1 278	141	
2 056	4 834	6 151	6 633	6 696	6 228	6 268	7 633	6 642	3 634	468	186
857	2 148	2 708	2 834	2 904	2 664	2 764	3 342	2 906	1 554	185	

11. Sozialversicherungspflichtig Beschäftigte^{*)} am **Wohnort** in den kreisfreien Städten und Landkreisen Bayerns am 30. Juni 2019

Schl.- Nr.	Regionale Gliederung (i = insgesamt, w = weiblich)	Ins- gesamt ¹⁾	darunter				darunter (von Spalte insgesamt) Auszubil- dende	
			mit beruflichem Ausbildungsabschluss			ohne beruflichen Ausbildungs- abschluss		
			zusammen	davon mit				
				anerkanntem Berufsabschluss ²⁾	akademischem Berufsabschluss ³⁾			
187	Rosenheim	i	104 312	85 784	70 208	15 576	10 179	4 990
		w	49 856	42 053	35 166	6 887	4 422	1 980
188	Starnberg	i	49 908	39 786	25 215	14 571	4 742	1 743
		w	24 349	20 071	13 636	6 435	1 987	716
189	Traunstein	i	71 274	58 659	50 195	8 464	7 919	3 518
		w	33 172	27 491	23 871	3 620	3 663	1 440
190	Weilheim-Schongau	i	55 595	45 739	38 120	7 619	6 307	2 739
		w	26 106	21 875	18 448	3 427	2 689	1 073
1	Reg.-Bez. Oberbayern	i	2 034 503	1 604 723	1 095 375	509 348	228 379	76 316
		w	950 985	772 216	541 927	230 289	98 200	32 504
Regierungsbezirk								
Kreisfreie Städte								
261	Landshut, Stadt	i	30 212	22 983	17 129	5 854	4 044	1 121
		w	13 910	10 897	8 331	2 566	1 770	570
262	Passau, Stadt	i	19 220	15 193	11 170	4 023	2 589	846
		w	9 142	7 416	5 463	1 953	1 139	358
263	Straubing, Stadt	i	19 876	14 680	12 445	2 235	3 237	796
		w	8 839	6 818	5 842	976	1 222	332
Landkreise								
271	Deggendorf	i	50 593	41 385	36 449	4 936	6 170	2 420
		w	22 440	18 604	16 532	2 072	2 564	1 021
272	Freyung-Grafenau	i	32 092	26 779	24 695	2 084	3 400	1 790
		w	14 386	11 852	10 961	891	1 647	782
273	Kelheim	i	54 054	43 098	37 709	5 389	6 651	2 683
		w	22 955	18 694	16 583	2 111	2 635	1 143
274	Landshut	i	69 406	56 425	49 044	7 381	7 300	3 291
		w	30 502	25 225	22 278	2 947	3 047	1 421
275	Passau	i	77 673	63 262	57 358	5 904	9 005	4 027
		w	35 499	29 093	26 488	2 605	3 990	1 709
276	Regen	i	31 410	26 339	24 162	2 177	3 685	1 711
		w	14 027	11 659	10 735	924	1 687	732
277	Rottal-Inn	i	49 065	39 480	35 957	3 523	5 574	2 497
		w	21 628	17 828	16 317	1 511	2 359	1 031
278	Straubing-Bogen	i	43 568	35 555	31 850	3 705	4 978	2 028
		w	19 438	16 147	14 633	1 514	1 985	767
279	Dingolfing-Landau	i	44 676	34 077	30 908	3 169	6 386	2 002
		w	18 436	14 484	13 265	1 219	2 394	863
2	Reg.-Bez. Niederbayern	i	521 845	419 256	368 876	50 380	63 019	25 212
		w	231 202	188 717	167 428	21 289	26 439	10 729
Regierungsbezirk								
Kreisfreie Städte								
361	Amberg, Stadt	i	17 070	13 417	11 342	2 075	2 538	781
		w	7 882	6 303	5 437	866	1 098	363
362	Regensburg, Stadt	i	65 546	51 103	31 066	20 037	8 444	2 419
		w	30 860	24 657	15 535	9 122	3 702	1 108
363	Weiden i.d.OPf., Stadt	i	16 944	12 998	10 978	2 020	2 480	816
		w	8 218	6 467	5 526	941	1 135	333
Landkreise								
371	Amberg-Weizsbach	i	44 259	36 488	32 840	3 648	4 804	2 268
		w	20 310	16 714	15 291	1 423	2 278	1 009
372	Cham	i	54 061	44 518	40 717	3 801	6 194	2 936
		w	24 261	19 837	18 229	1 608	3 009	1 207
373	Neumarkt i.d.OPf.	i	58 665	47 808	41 985	5 823	6 729	3 238
		w	26 219	21 626	19 264	2 362	3 092	1 329
374	Neustadt a.d.Waldnaab	i	39 677	31 885	28 984	2 901	4 339	2 083
		w	18 502	14 697	13 519	1 178	2 241	861
375	Regensburg	i	84 130	68 867	57 317	11 550	9 077	3 865
		w	38 175	31 512	26 876	4 636	4 124	1 674
376	Schwandorf	i	64 183	51 737	46 802	4 935	7 712	3 132
		w	28 450	22 815	20 743	2 072	3 492	1 309
377	Tirschenreuth	i	29 905	25 285	23 134	2 151	3 237	1 580
		w	13 384	11 180	10 264	916	1 553	649
3	Reg.-Bez. Oberpfalz	i	474 440	384 106	325 165	58 941	55 554	23 118
		w	216 261	175 808	150 684	25 124	25 724	9 842

davon (von Spalte Insgesamt) im Alter von ... bis unter ... Jahren											Schl.- Nr.
unter 20	20 bis 25	25 bis 30	30 bis 35	35 bis 40	40 bis 45	45 bis 50	50 bis 55	55 bis 60	60 bis 65	65 oder mehr	
4 023	9 068	10 853	11 048	10 895	10 196	11 900	14 877	12 627	7 425	1 400	187
1 682	4 028	5 088	4 954	4 999	5 033	5 925	7 508	6 364	3 707	568	
1 061	3 594	4 533	4 844	5 451	5 722	6 309	7 727	6 183	3 577	907	188
446	1 579	2 049	2 242	2 633	2 846	3 129	3 914	3 179	1 893	439	
2 967	6 413	7 872	7 569	7 262	7 040	7 822	9 592	8 750	5 108	879	189
1 286	2 795	3 600	3 276	3 192	3 378	3 795	4 726	4 212	2 542	370	
2 117	4 877	5 897	5 804	5 710	5 460	6 266	7 862	6 981	4 027	594	190
865	2 165	2 719	2 565	2 608	2 544	3 153	3 882	3 441	1 918	246	
54 068	160 323	242 230	260 887	244 025	222 207	227 553	261 248	215 299	122 810	23 853	1
23 136	73 008	114 552	118 382	111 513	103 969	107 538	124 617	104 195	59 630	10 445	
Niederbayern											
727	2 609	4 017	3 956	3 411	3 280	3 274	3 687	3 084	1 847	320	261
354	1 261	1 820	1 687	1 469	1 485	1 521	1 717	1 496	971	129	
440	1 809	2 732	2 517	2 108	1 881	1 898	2 256	2 084	1 258	237	262
207	844	1 246	1 075	974	896	930	1 119	1 066	676	109	
572	1 760	2 571	2 344	2 171	2 017	2 113	2 417	2 318	1 391	202	263
237	828	1 071	953	890	860	986	1 148	1 119	666	81	
2 106	4 538	5 828	5 446	5 403	5 046	5 671	6 608	6 136	3 374	437	271
885	2 064	2 636	2 289	2 353	2 264	2 600	2 963	2 729	1 522	135	
1 540	3 160	3 553	3 109	3 060	3 047	3 617	4 304	4 119	2 304	279	272
620	1 445	1 638	1 359	1 332	1 394	1 676	1 978	1 881	968	95	
2 409	4 868	5 865	5 928	5 829	5 693	6 191	6 978	6 293	3 555	445	273
1 008	2 099	2 463	2 332	2 396	2 481	2 712	3 065	2 686	1 521	192	
2 873	5 760	7 019	7 333	7 434	7 464	8 250	9 558	8 448	4 657	610	274
1 236	2 523	3 008	3 111	3 217	3 356	3 746	4 287	3 735	2 073	210	
3 370	7 128	8 153	7 892	8 030	7 772	8 945	10 417	9 603	5 608	755	275
1 466	3 216	3 736	3 607	3 539	3 600	4 206	4 849	4 487	2 515	278	
1 580	2 945	3 474	3 261	3 148	2 968	3 576	4 206	3 842	2 170	240	276
678	1 300	1 521	1 379	1 350	1 403	1 631	1 974	1 750	962	79	
2 227	4 759	5 306	5 084	4 919	4 849	5 523	6 483	6 031	3 412	472	277
921	2 160	2 349	2 122	2 146	2 128	2 450	2 908	2 746	1 518	180	
1 878	3 716	4 469	4 576	4 553	4 594	5 191	5 936	5 328	2 953	374	278
771	1 608	2 034	1 953	2 009	2 108	2 381	2 717	2 397	1 309	151	
1 927	4 029	5 231	5 129	4 887	4 446	5 000	5 588	5 312	2 853	274	279
809	1 706	2 190	1 923	1 974	1 827	2 148	2 377	2 222	1 167	93	
21 649	47 081	58 218	56 575	54 953	53 057	59 249	68 438	62 598	35 382	4 645	2
9 192	21 054	25 712	23 790	23 649	23 802	26 987	31 102	28 314	15 868	1 732	
Oberpfalz											
528	1 436	1 975	1 888	1 761	1 626	1 798	2 304	2 255	1 299	200	361
237	653	848	797	748	734	897	1 148	1 116	633	71	
1 219	5 594	10 598	10 108	8 163	6 578	6 407	6 914	5 888	3 441	636	362
547	2 810	5 095	4 480	3 615	3 050	2 996	3 290	2 949	1 772	256	
486	1 556	1 973	1 857	1 753	1 617	1 893	2 319	2 072	1 211	207	363
200	738	944	812	806	820	993	1 170	1 041	618	76	
1 853	3 792	4 443	4 449	4 263	4 217	4 990	6 322	6 081	3 480	369	371
773	1 689	2 056	1 951	1 940	1 994	2 405	3 004	2 764	1 589	145	
2 529	5 205	5 886	5 847	5 536	5 234	6 043	7 042	6 517	3 698	524	372
1 070	2 349	2 649	2 554	2 395	2 405	2 852	3 172	2 943	1 663	209	
2 643	5 538	6 409	6 196	6 006	5 666	6 582	7 957	7 122	4 091	455	373
1 122	2 546	2 889	2 623	2 615	2 508	3 054	3 644	3 241	1 812	165	
1 559	3 439	4 145	4 127	4 038	3 742	4 436	5 687	5 201	2 953	350	374
628	1 562	1 919	1 884	1 828	1 795	2 227	2 758	2 443	1 328	130	
3 043	6 709	8 217	8 823	9 252	8 936	10 043	11 897	10 467	6 040	703	375
1 347	3 026	3 722	3 911	4 127	4 093	4 636	5 519	4 815	2 739	240	
2 695	5 862	6 924	6 706	6 636	6 543	7 451	8 597	7 954	4 306	509	376
1 109	2 625	3 051	2 843	2 857	2 898	3 456	3 936	3 569	1 913	193	
1 233	2 652	3 217	3 065	2 894	2 839	3 392	4 250	3 931	2 170	262	377
479	1 163	1 457	1 284	1 267	1 341	1 570	2 002	1 769	967	85	
17 788	41 783	53 787	53 066	50 302	46 998	53 035	63 289	57 488	32 689	4 215	3
7 512	19 161	24 630	23 139	22 198	21 638	25 086	29 643	26 650	15 034	1 570	

11. Sozialversicherungspflichtig Beschäftigte*¹⁾ am Wohnort in den kreisfreien Städten und Landkreisen Bayerns am 30. Juni 2019

Schl.- Nr.	Regionale Gliederung (i = insgesamt, w = weiblich)	Ins- gesamt ¹⁾	darunter				darunter (von Spalte insgesamt) Auszubil- dende	
			mit beruflichem Ausbildungsabschluss			ohne beruflichen Ausbildungs- abschluss		
			zusammen	davon mit				
		anerkanntem Berufsabschluss ²⁾		akademischem Berufsabschluss ³⁾				
Regierungsbezirk								
Kreisfreie Städte								
461	Bamberg, Stadt	i	29 512	23 422	15 486	7 936	4 065	1 101
		w	13 819	11 339	7 537	3 802	1 738	488
462	Bayreuth, Stadt	i	27 594	22 048	15 961	6 087	3 506	1 196
		w	13 435	10 952	8 170	2 782	1 595	564
463	Coburg, Stadt	i	17 096	13 684	10 296	3 388	2 076	746
		w	8 078	6 545	5 044	1 501	860	322
464	Hof, Stadt	i	17 461	13 694	11 433	2 261	2 284	847
		w	8 191	6 643	5 639	1 004	908	355
Landkreise								
471	Bamberg	i	65 651	54 901	48 427	6 474	7 488	3 043
		w	29 825	25 047	22 400	2 647	3 384	1 229
472	Bayreuth	i	43 886	37 444	33 542	3 902	4 049	2 093
		w	20 864	17 776	16 096	1 680	1 996	915
473	Coburg	i	38 367	32 570	29 085	3 485	3 820	1 669
		w	18 104	15 437	13 978	1 459	1 708	693
474	Forchheim	i	50 892	42 136	34 707	7 429	5 382	2 252
		w	23 326	19 363	16 520	2 843	2 500	907
475	Hof	i	38 027	32 455	29 086	3 369	3 604	1 775
		w	18 307	15 769	14 348	1 421	1 625	742
476	Kronach	i	28 819	23 736	21 530	2 206	3 652	1 313
		w	13 407	10 890	10 023	867	1 834	506
477	Kulmbach	i	30 780	25 834	23 022	2 812	2 906	1 515
		w	14 725	12 526	11 256	1 270	1 284	614
478	Lichtenfels	i	29 240	23 981	21 687	2 294	3 890	1 356
		w	13 762	11 218	10 187	1 031	1 935	574
479	Wunsiedel i.Fichtelgebirge	i	28 336	22 952	20 612	2 340	3 903	1 438
		w	13 314	10 766	9 753	1 013	1 854	608
4	Reg.-Bez. Oberfranken	i	445 661	368 857	314 874	53 983	50 625	20 344
		w	209 157	174 271	150 951	23 320	23 221	8 517
Regierungsbezirk								
Kreisfreie Städte								
561	Ansbach, Stadt	i	17 403	13 336	11 069	2 267	2 788	741
		w	8 249	6 419	5 327	1 092	1 251	332
562	Erlangen, Stadt	i	48 502	38 215	20 727	17 488	6 210	1 918
		w	21 629	17 173	10 467	6 706	2 819	879
563	Fürth, Stadt	i	57 298	43 027	32 355	10 672	8 478	2 216
		w	26 972	20 775	15 961	4 814	3 864	1 007
564	Nürnberg, Stadt	i	223 316	163 162	114 284	48 878	33 881	8 438
		w	103 572	78 057	55 385	22 672	15 018	3 881
565	Schwabach, Stadt	i	17 027	13 447	10 889	2 558	2 066	695
		w	7 898	6 419	5 298	1 121	897	296
Landkreise								
571	Ansbach	i	80 586	64 699	57 606	7 093	9 982	3 961
		w	36 533	29 535	26 305	3 230	4 642	1 626
572	Erlangen-Höchstadt	i	60 180	49 309	36 806	12 503	6 419	2 400
		w	27 689	22 678	18 181	4 497	3 058	955
573	Fürth	i	49 852	40 944	33 541	7 403	5 151	1 995
		w	24 022	19 998	16 895	3 103	2 431	808
574	Nürnberger Land	i	71 938	58 751	47 960	10 791	7 772	2 974
		w	34 202	28 378	23 876	4 502	3 561	1 219
575	Neustadt a.d.Aisch-Bad Windsheim	i	43 825	34 876	30 948	3 928	5 277	1 979
		w	20 163	16 392	14 667	1 725	2 328	801
576	Roth	i	54 573	44 738	38 556	6 182	5 798	2 642
		w	25 361	21 098	18 562	2 536	2 606	1 091
577	Weißenburg-Gunzenhausen	i	39 534	32 115	28 690	3 425	5 095	2 015
		w	17 871	14 663	13 146	1 517	2 259	839
5	Reg.-Bez. Mittelfranken	i	764 034	596 619	463 431	133 188	98 917	31 974
		w	354 161	281 585	224 070	57 515	44 734	13 734

davon (von Spalte Insgesamt) im Alter von ... bis unter ... Jahren											Schl.- Nr.
unter 20	20 bis 25	25 bis 30	30 bis 35	35 bis 40	40 bis 45	45 bis 50	50 bis 55	55 bis 60	60 bis 65	65 oder mehr	
Oberfranken											
530	2 377	4 326	4 325	3 260	2 778	2 923	3 484	3 320	1 892	297	461
234	1 111	2 065	1 874	1 445	1 254	1 391	1 732	1 631	968	114	
558	2 483	3 987	3 530	2 891	2 655	2 800	3 326	3 113	1 917	334	462
257	1 207	1 826	1 547	1 320	1 281	1 422	1 739	1 674	1 019	143	
368	1 428	2 077	2 213	1 816	1 534	1 806	2 169	2 187	1 335	163	463
174	625	934	950	797	756	930	1 076	1 099	683	54	
482	1 525	2 005	2 014	1 765	1 624	2 039	2 345	2 169	1 306	187	464
199	685	916	877	800	772	1 013	1 162	1 066	638	63	
2 399	5 219	6 706	7 070	7 158	6 631	7 657	9 283	8 421	4 681	426	471
973	2 272	3 086	3 220	3 198	3 081	3 596	4 373	3 807	2 066	153	
1 563	3 435	4 088	4 372	4 585	4 315	5 351	6 532	5 927	3 333	385	472
657	1 566	1 912	2 042	2 147	2 092	2 714	3 145	2 861	1 596	132	
1 173	2 733	3 558	4 016	4 054	3 775	4 493	5 788	5 412	3 063	302	473
465	1 221	1 583	1 843	1 896	1 832	2 263	2 850	2 646	1 391	114	
1 620	4 112	5 116	5 321	5 522	5 275	5 653	7 146	6 846	3 860	420	474
697	1 845	2 350	2 399	2 539	2 387	2 738	3 403	3 123	1 668	176	
1 258	2 874	3 569	3 554	3 694	3 609	4 679	5 852	5 551	3 044	343	475
514	1 286	1 636	1 638	1 762	1 812	2 447	2 923	2 704	1 473	112	
1 017	2 157	2 684	2 784	2 882	2 844	3 564	4 307	4 141	2 204	235	476
386	973	1 174	1 238	1 313	1 381	1 737	2 112	1 991	1 026	76	
994	2 362	2 882	3 063	3 032	3 042	3 768	4 629	4 222	2 495	291	477
403	1 064	1 294	1 404	1 468	1 480	1 934	2 270	2 058	1 241	109	
947	2 418	3 038	2 955	3 039	2 922	3 473	4 227	3 905	2 090	226	478
407	1 093	1 366	1 323	1 397	1 422	1 702	2 068	1 873	1 029	82	
846	2 194	2 775	2 682	2 785	2 631	3 316	4 311	4 192	2 345	259	479
345	988	1 240	1 185	1 280	1 302	1 644	2 167	1 966	1 101	96	
13 755	35 317	46 811	47 899	46 483	43 635	51 522	63 399	59 406	33 565	3 868	4
5 711	15 936	21 382	21 540	21 362	20 852	25 531	31 020	28 499	15 899	1 424	
Mittelfranken											
442	1 465	2 085	1 977	1 942	1 730	1 861	2 266	2 154	1 305	176	561
192	619	956	856	848	835	940	1 135	1 088	697	83	
845	3 989	7 224	6 706	5 950	4 784	4 874	5 780	4 971	2 951	428	562
410	1 879	3 160	2 865	2 413	2 141	2 275	2 711	2 292	1 316	167	
1 324	4 524	6 621	7 125	6 950	6 318	6 225	7 416	6 507	3 796	492	563
610	2 089	3 074	3 189	3 138	2 950	3 052	3 623	3 202	1 845	200	
4 470	18 168	29 441	30 385	27 438	24 342	23 901	26 786	22 628	13 581	2 176	564
2 004	8 626	13 754	13 525	12 182	11 224	11 259	12 642	10 927	6 580	849	
470	1 290	1 739	1 844	1 896	1 810	1 912	2 631	2 088	1 200	147	565
213	562	806	806	827	862	931	1 295	989	556	51	
3 023	7 106	8 328	8 517	8 464	8 011	9 186	11 077	10 366	5 845	663	571
1 222	3 080	3 659	3 657	3 713	3 756	4 352	5 334	4 824	2 730	206	
1 699	4 317	5 491	6 407	7 191	6 589	7 046	8 473	7 773	4 692	502	572
716	1 961	2 523	2 999	3 292	3 033	3 340	4 001	3 536	2 110	178	
1 324	3 613	4 569	5 101	5 550	5 452	5 713	7 459	6 715	3 833	523	573
567	1 650	2 165	2 421	2 668	2 662	2 827	3 732	3 286	1 851	193	
2 085	5 435	6 767	7 559	7 933	7 413	8 628	10 622	9 422	5 372	702	574
845	2 488	3 211	3 583	3 762	3 531	4 264	5 120	4 538	2 561	299	
1 529	3 642	4 316	4 655	4 717	4 386	4 900	6 166	5 684	3 395	435	575
594	1 589	1 938	2 023	2 106	2 047	2 398	3 026	2 689	1 564	189	
1 991	4 629	5 293	5 674	5 725	5 322	6 281	8 030	7 127	4 011	490	576
848	2 125	2 364	2 519	2 611	2 493	3 068	3 877	3 401	1 868	187	
1 569	3 392	4 146	4 363	3 968	3 909	4 264	5 383	5 224	2 956	360	577
637	1 470	1 843	1 808	1 771	1 777	2 041	2 612	2 429	1 351	132	
20 771	61 570	86 020	90 313	87 724	80 066	84 791	102 089	90 659	52 937	7 094	5
8 858	28 138	39 453	40 251	39 331	37 311	40 747	49 108	43 201	25 029	2 734	

11. Sozialversicherungspflichtig Beschäftigte*) am Wohnort in den kreisfreien Städten und Landkreisen Bayerns am 30. Juni 2019

Schl.- Nr.	Regionale Gliederung (i = insgesamt, w = weiblich)	Ins- gesamt ¹⁾	darunter				darunter (von Spalte insgesamt) Auszubil- dende	
			mit beruflichem Ausbildungsabschluss			ohne beruflichen Ausbildungs- abschluss		
			zusammen	davon mit				
				anerkanntem Berufsabschluss ²⁾	akademischem Berufsabschluss ³⁾			
Regierungsbezirk								
Kreisfreie Städte								
661	Aschaffenburg, Stadt	i	29 410	22 400	16 840	5 560	4 106	1 132
		w	13 279	10 405	8 067	2 338	1 741	501
662	Schweinfurt, Stadt	i	20 702	15 107	12 313	2 794	3 479	959
		w	9 023	6 875	5 663	1 212	1 485	437
663	Würzburg, Stadt	i	52 980	42 407	26 573	15 834	6 652	2 088
		w	25 839	21 199	13 475	7 724	2 963	1 027
Landkreise								
671	Aschaffenburg	i	73 090	59 585	50 123	9 462	7 636	3 108
		w	33 153	27 300	23 726	3 574	3 353	1 278
672	Bad Kissingen	i	42 156	34 921	31 011	3 910	4 607	2 136
		w	19 676	16 587	14 893	1 694	2 038	909
673	Rhön-Grabfeld	i	33 776	28 501	25 179	3 322	3 637	1 665
		w	15 635	13 245	11 879	1 366	1 642	682
674	Haßberge	i	36 419	30 392	27 632	2 760	4 255	1 919
		w	16 213	13 605	12 448	1 157	1 892	849
675	Kitzingen	i	39 122	31 113	27 057	4 056	4 661	1 718
		w	17 973	14 534	12 803	1 731	2 061	699
676	Miltenberg	i	54 139	42 934	37 812	5 122	7 356	2 526
		w	23 966	19 170	17 180	1 990	3 161	1 040
677	Main-Spessart	i	54 795	45 046	39 719	5 327	6 228	2 658
		w	24 732	20 259	18 216	2 043	2 813	1 080
678	Schweinfurt	i	49 719	40 882	35 820	5 062	5 091	2 475
		w	22 409	18 991	16 903	2 088	2 229	1 072
679	Würzburg	i	67 740	56 913	46 993	9 920	6 384	3 000
		w	32 303	27 686	23 347	4 339	2 765	1 222
6	Reg.-Bez. Unterfranken	i	554 048	450 201	377 072	73 129	64 092	25 384
		w	254 201	209 856	178 600	31 256	28 143	10 796
Regierungsbezirk								
Kreisfreie Städte								
761	Augsburg, Stadt	i	123 488	92 454	66 387	26 067	18 730	5 206
		w	55 887	43 035	31 224	11 811	8 053	2 382
762	Kaufbeuren, Stadt	i	18 121	14 082	12 097	1 985	2 690	864
		w	8 169	6 580	5 672	908	1 087	374
763	Kempten (Allgäu), Stadt	i	28 813	22 674	18 159	4 515	4 415	1 380
		w	13 254	10 684	8 611	2 073	1 891	615
764	Memmingen, Stadt	i	18 780	14 170	12 072	2 098	3 187	881
		w	8 301	6 410	5 505	905	1 361	372
Landkreise								
771	Aichach-Friedberg	i	56 512	46 504	38 917	7 587	5 184	2 787
		w	25 708	21 753	18 727	3 026	2 184	1 162
772	Augsburg	i	105 432	85 906	72 203	13 703	11 288	4 907
		w	48 526	40 308	34 774	5 534	4 902	2 054
773	Dillingen a.d.Donau	i	42 008	33 525	30 198	3 327	5 891	2 149
		w	18 779	15 121	13 818	1 303	2 687	895
774	Günzburg	i	56 716	44 341	39 049	5 292	7 731	2 689
		w	25 321	20 321	18 063	2 258	3 359	1 150
775	Neu-Ulm	i	76 747	60 890	49 885	11 005	10 535	3 421
		w	34 184	27 685	23 283	4 402	4 412	1 531
776	Lindau (Bodensee)	i	32 549	26 567	21 634	4 933	4 007	1 621
		w	15 560	12 798	10 754	2 044	1 827	683
777	Ostallgäu	i	58 258	48 919	42 568	6 351	5 932	3 244
		w	26 555	22 629	20 011	2 618	2 486	1 335
778	Unterallgäu	i	62 803	51 587	45 648	5 939	6 997	3 440
		w	27 334	22 625	20 209	2 416	3 103	1 451
779	Donau-Ries	i	59 334	48 122	42 517	5 605	7 208	2 977
		w	25 840	20 840	18 688	2 152	3 363	1 236
780	Oberallgäu	i	64 723	54 442	46 603	7 839	6 330	3 357
		w	30 847	26 242	22 706	3 536	2 728	1 460
7	Reg.-Bez. Schwaben	i	804 284	644 183	537 937	106 246	100 125	38 923
		w	364 265	297 031	252 045	44 986	43 443	16 700
	Bayern...	i	5 598 815	4 467 945	3 482 730	985 215	660 711	241 271
		w	2 580 232	2 099 484	1 665 705	433 779	289 904	102 822

*) Auswertungen aus der Beschäftigungsstatistik der Bundesagentur für Arbeit; vorläufige Ergebnisse.

1) Einschl. Fälle „ohne Angabe“ nach jeweiliger Merkmalsgliederung. 2) Anerkannte Berufsausbildung, Meister-/Techniker- oder gleichwertiger Fachschulabschluss.

3) Bachelor, Diplom/Magister/Master/Staatsexamen, Promotion.

davon (von Spalte Insgesamt) im Alter von ... bis unter ... Jahren											Schl.- Nr.
unter 20	20 bis 25	25 bis 30	30 bis 35	35 bis 40	40 bis 45	45 bis 50	50 bis 55	55 bis 60	60 bis 65	65 oder mehr	
Unterfranken											
709	2 202	3 637	3 856	3 420	2 998	3 174	3 700	3 326	2 074	314	661
294	1 007	1 648	1 654	1 471	1 335	1 469	1 726	1 555	996	124	
574	1 749	2 540	2 487	2 320	2 004	2 114	2 619	2 474	1 590	231	662
266	802	1 108	963	961	858	940	1 185	1 120	724	96	
902	4 824	9 149	8 301	6 035	4 708	4 480	5 481	5 149	3 314	637	663
411	2 479	4 599	3 733	2 697	2 223	2 171	2 787	2 704	1 777	258	
2 323	5 663	7 329	7 705	7 734	7 093	8 397	10 930	9 825	5 423	668	671
975	2 495	3 378	3 346	3 496	3 350	3 976	5 065	4 438	2 362	272	
1 523	3 513	4 117	4 244	4 282	4 048	4 830	5 973	5 787	3 386	453	672
638	1 613	1 926	1 906	1 880	1 956	2 369	2 942	2 725	1 554	167	
1 232	2 820	3 404	3 527	3 477	3 201	3 860	4 744	4 578	2 646	287	673
479	1 226	1 551	1 545	1 580	1 577	1 900	2 278	2 163	1 216	120	
1 492	3 140	3 769	3 749	3 859	3 385	3 993	5 149	4 886	2 723	274	674
689	1 348	1 705	1 639	1 669	1 517	1 886	2 343	2 145	1 179	93	
1 210	3 273	4 115	4 186	4 199	3 929	4 442	5 406	5 072	2 895	395	675
496	1 445	1 830	1 864	1 880	1 908	2 092	2 545	2 403	1 367	143	
1 892	4 636	5 482	5 526	5 616	5 309	6 335	7 843	6 988	3 969	543	676
771	2 022	2 457	2 353	2 468	2 431	2 892	3 616	3 066	1 694	196	
1 946	4 434	5 365	5 633	5 497	5 347	6 303	7 988	7 545	4 211	526	677
789	1 869	2 350	2 469	2 421	2 532	3 012	3 774	3 439	1 877	200	
1 820	3 891	4 948	5 246	5 253	4 743	5 377	7 241	6 914	3 898	388	678
799	1 749	2 273	2 286	2 278	2 266	2 482	3 394	3 079	1 646	157	
2 059	5 042	6 588	7 301	7 487	7 143	7 491	9 481	9 012	5 423	713	679
802	2 218	3 092	3 379	3 478	3 408	3 728	4 693	4 523	2 695	287	
17 682	45 187	60 443	61 761	59 179	53 908	60 796	76 555	71 556	41 552	5 429	6
7 409	20 273	27 917	27 137	26 279	25 361	28 917	36 348	33 360	19 087	2 113	
Schwaben											
3 024	11 232	17 460	16 837	14 689	12 696	12 628	13 847	12 348	7 527	1 200	761
1 393	5 328	8 170	7 079	6 104	5 510	5 861	6 358	5 921	3 668	495	
629	1 572	2 097	2 093	1 919	1 754	1 859	2 353	2 272	1 347	226	762
254	679	954	829	803	733	876	1 149	1 131	678	83	
860	2 751	3 882	3 468	3 196	2 846	2 951	3 489	3 073	1 929	368	763
393	1 289	1 736	1 486	1 360	1 314	1 415	1 664	1 515	947	135	
630	1 672	2 247	2 167	2 036	1 909	1 981	2 369	2 162	1 383	224	764
268	740	964	861	858	842	906	1 091	1 016	663	92	
2 235	4 808	5 518	5 908	6 068	5 883	6 454	8 179	7 046	3 858	555	771
932	2 160	2 510	2 590	2 696	2 656	3 086	3 805	3 269	1 789	215	
3 835	8 611	10 465	10 926	11 300	11 066	12 159	15 314	13 266	7 441	1 049	772
1 585	3 862	4 758	4 788	5 056	5 191	5 750	7 381	6 316	3 428	411	
1 748	3 819	4 403	4 282	4 180	4 187	4 775	5 856	5 251	3 146	361	773
742	1 704	1 964	1 766	1 770	1 889	2 227	2 740	2 360	1 483	134	
2 164	5 286	6 112	6 119	5 749	5 663	6 327	7 805	7 014	3 974	503	774
894	2 294	2 649	2 552	2 479	2 474	3 006	3 654	3 265	1 873	181	
2 171	6 457	8 380	8 730	8 685	7 894	8 780	10 187	9 244	5 413	806	775
896	2 961	3 766	3 669	3 706	3 453	4 041	4 677	4 263	2 424	328	
1 091	2 899	3 238	3 407	3 308	3 124	3 754	4 832	4 181	2 338	377	776
424	1 316	1 513	1 501	1 487	1 522	1 885	2 443	2 137	1 171	161	
2 544	5 380	6 262	6 126	5 950	5 534	6 611	8 161	7 074	4 012	604	777
1 013	2 368	2 839	2 594	2 613	2 513	3 171	3 905	3 395	1 929	215	
2 808	6 000	7 006	6 592	6 248	6 035	7 045	8 568	7 474	4 314	713	778
1 166	2 605	3 056	2 700	2 542	2 663	3 108	3 911	3 359	1 940	284	
2 559	5 397	6 259	6 378	6 166	6 141	6 641	7 937	7 128	4 176	552	779
1 081	2 406	2 783	2 603	2 509	2 666	2 984	3 570	3 225	1 807	206	
2 498	5 739	6 840	6 746	6 452	6 413	7 217	9 161	8 239	4 611	807	780
1 067	2 546	3 196	2 947	3 005	3 184	3 667	4 541	4 097	2 280	317	
28 796	71 623	90 169	89 779	85 946	81 145	89 182	108 058	95 772	55 469	8 345	7
12 108	32 258	40 858	37 965	36 988	36 610	41 983	50 889	45 269	26 080	3 257	
174 509	462 884	637 678	660 280	628 612	581 016	626 128	743 076	652 778	374 404	57 449	
73 926	209 828	294 504	292 204	281 320	269 543	296 789	352 727	309 488	176 627	23 275	

12. Sozialversicherungspflichtig Beschäftigte*¹⁾ am **Wohnort** in Bayern am 30. Juni 2019 nach beruflicher Gliederung,
Vollzeit- und Teilzeitbeschäftigten, Auszubildenden, Ausländern sowie nach Geschlecht

KldB 2010 ¹⁾	Berufsbereiche und Berufshauptgruppen	Ins- gesamt ²⁾	und zwar			
			Vollzeit	Teilzeit	Auszubildende	Ausländer ³⁾
Insgesamt						
1	Land-, Forst-, Tierwirtschaft, Gartenbau	67 207	51 651	15 556	4 349	15 604
2	Rohstoffgewinnung, Produktion, Fertigung	1 345 747	1 213 562	132 185	74 524	217 911
21	Rohstoffgewinnung und -aufbereitung, Glas- und Keramikherstellung	24 630	23 112	1 518	602	4 391
22	Kunststoffherstellung und -verarbeitung, Holzbe- und -verarbeitung	107 555	100 192	7 363	5 421	22 228
23	Papier- und Druckberufe, technische Mediengestaltung	50 884	43 524	7 360	2 556	6 892
24	Metallerzeugung, -bearbeitung, Metallbauberufe	206 066	196 954	9 112	10 646	34 593
25	Maschinen- und Fahrzeugtechnikberufe	344 503	321 256	23 247	23 995	45 210
26	Mechatronik-, Energie- und Elektroberufe	181 868	169 079	12 789	19 318	22 867
27	Technische Forschungs-, Entwicklungs-, Konstruktions- und Produktionssteuerungsberufe	256 633	235 460	21 173	4 575	22 945
28	Textil- und Lederberufe	26 280	20 214	6 066	874	5 431
29	Lebensmittelherstellung und -verarbeitung	147 328	103 771	43 557	6 537	53 354
3	Bau, Architektur, Vermessung und Gebäudetechnik	319 013	287 625	31 388	16 941	69 896
31	Bauplanungs-, Architektur- und Vermessungsberufe	41 634	34 565	7 069	469	4 185
32	Hoch- und Tiefbauberufe	93 116	87 185	5 931	4 046	31 439
33	(Innen-)Ausbauberufe	67 047	62 903	4 144	5 374	17 601
34	Gebäude- und versorgungstechnische Berufe	117 216	102 972	14 244	7 052	16 671
4	Naturwissenschaft, Geografie, Informatik	241 504	210 010	31 494	10 259	31 494
41	Mathematik-, Biologie-, Chemie- und Physikberufe	61 066	49 406	11 660	2 189	7 130
42	Geologie-, Geografie- und Umweltschutzberufe	7 381	6 121	1 260	353	336
43	Informatik-, Informations- und Kommunikationstechnologieberufe	173 057	154 483	18 574	7 717	24 028
5	Verkehr, Logistik, Schutz und Sicherheit	698 850	495 369	203 481	9 534	196 207
51	Verkehrs- und Logistikberufe (außer Fahrzeugführung)	332 989	266 801	66 188	7 707	80 293
52	Führer/-innen von Fahrzeug- u. Transportgeräten	174 202	150 830	23 372	1 042	43 638
53	Schutz-, Sicherheits- und Überwachungsberufe	49 546	36 150	13 396	665	8 230
54	Reinigungsberufe	142 113	41 588	100 525	120	64 046
6	Kaufmännische Dienstleistungen, Warenhandel, Vertrieb, Hotel und Tourismus	679 172	417 427	261 745	34 367	109 139
61	Einkaufs-, Vertriebs- und Handelsberufe	186 457	162 816	23 641	6 767	12 489
62	Verkaufsberufe	344 453	170 448	174 005	19 499	45 392
63	Tourismus-, Hotel- und Gaststättenberufe	148 262	84 163	64 099	8 101	51 258
7	Unternehmensorganis., Buchhaltung, Recht und Verwaltung	1 174 187	782 964	391 223	38 939	71 545
71	Berufe in Unternehmensführung und -organisation	763 216	509 809	253 407	22 789	52 573
72	Berufe in Finanzdienstleistungen, Rechnungswesen und Steuerberatung	252 651	176 388	76 263	8 604	13 268
73	Berufe in Recht und Verwaltung	158 320	96 767	61 553	7 546	5 704
8	Gesundheit, Soziales, Lehre und Erziehung	903 233	455 553	447 680	48 960	99 240
81	Medizinische Gesundheitsberufe	405 797	232 779	173 018	30 204	41 573
82	Nichtmedizinische Gesundheits-, Körperpflege- und Wellnessberufe, Medizintechnik	131 316	69 479	61 837	11 616	23 612
83	Erziehung, soziale und hauswirtschaftliche Berufe, Theologie	268 698	104 397	164 301	5 109	23 553
84	Lehrende und auszubildende Berufe	97 422	48 898	48 524	2 031	10 502
9	Geisteswissenschaften, Kultur und Gestaltung	146 762	111 460	35 302	3 387	14 695
91	Sprach-, literatur-, geistes-, gesellschafts- und wirtschaftswissenschaftliche Berufe	13 864	7 645	6 219	85	1 440
92	Werbung, Marketing, kaufmännische und redaktionelle Medienberufe	99 633	77 934	21 699	1 702	8 627
93	Produktdesign, kunsthandwerkliche Berufe, bildende Kunst, Musikinstrumentenbau	15 231	12 607	2 624	994	1 661
94	Darstellende und unterhaltende Berufe	18 034	13 274	4 760	606	2 967
	Insgesamt⁴⁾...	5 598 815	4 047 325	1 551 490	241 271	826 953

12. Sozialversicherungspflichtig Beschäftigte*¹⁾ am Wohnort in Bayern am 30. Juni 2019 nach beruflicher Gliederung,
Vollzeit- und Teilzeitbeschäftigten, Auszubildenden, Ausländern sowie nach Geschlecht

KldB 2010 ¹⁾	Berufsbereiche und Berufshauptgruppen	Ins- gesamt ²⁾	und zwar			
			Vollzeit	Teilzeit	Auszubildende	Ausländer ³⁾
darunter weiblich						
1	Land-, Forst-, Tierwirtschaft, Gartenbau	19 649	11 562	8 087	1 292	3 183
2	Rohstoffgewinnung, Produktion, Fertigung	246 567	169 314	77 253	10 182	46 346
21	Rohstoffgewinnung und -aufbereitung, Glas- und Keramikherstellung	3 571	2 779	792	81	470
22	Kunststoffherstellung und -verarbeitung, Holzbe- und -verarbeitung	19 998	16 127	3 871	742	4 268
23	Papier- und Druckberufe, technische Mediengestaltung	18 396	13 141	5 255	1 076	2 069
24	Metallerzeugung, -bearbeitung, Metallbauberufe	19 266	15 243	4 023	770	3 680
25	Maschinen- und Fahrzeugtechnikberufe	39 653	29 318	10 335	1 792	5 757
26	Mechatronik-, Energie- und Elektroberufe	23 991	18 380	5 611	1 641	3 582
27	Technische Forschungs-, Entwicklungs-, Konstruktions- und Produktionssteuerungsberufe	48 319	35 696	12 623	1 637	5 477
28	Textil- und Lederberufe	15 049	9 614	5 435	483	2 024
29	Lebensmittelherstellung und -verarbeitung	58 324	29 016	29 308	1 960	19 019
3	Bau, Architektur, Vermessung und Gebäudetechnik	20 388	12 171	8 217	701	2 735
31	Bauplanungs-, Architektur- und Vermessungsberufe	11 715	7 377	4 338	135	1 576
32	Hoch- und Tiefbauberufe	1 300	818	482	57	203
33	(Innen-)Ausbauberufe	2 049	1 568	481	362	204
34	Gebäude- und versorgungstechnische Berufe	5 324	2 408	2 916	147	752
4	Naturwissenschaft, Geografie, Informatik	56 713	39 450	17 263	1 936	8 200
41	Mathematik-, Biologie-, Chemie- und Physikberufe	24 014	15 890	8 124	996	2 544
42	Geologie-, Geografie- und Umweltschutzberufe	2 130	1 391	739	51	123
43	Informatik-, Informations- und Kommunikationstechnologieberufe	30 569	22 169	8 400	889	5 533
5	Verkehr, Logistik, Schutz und Sicherheit	232 870	90 291	142 579	2 043	66 409
51	Verkehrs- und Logistikberufe (außer Fahrzeugführung)	99 813	57 782	42 031	1 769	20 272
52	Führer/-innen von Fahrzeug- u. Transportgeräten	9 680	4 530	5 150	84	1 098
53	Schutz-, Sicherheits- und Überwachungsberufe	14 565	7 604	6 961	162	2 202
54	Reinigungsberufe	108 812	20 375	88 437	28	42 837
6	Kaufmännische Dienstleistungen, Warenhandel, Vertrieb, Hotel und Tourismus	422 539	199 461	223 078	18 788	64 035
61	Einkaufs-, Vertriebs- und Handelsberufe	71 272	52 384	18 888	3 035	5 474
62	Verkaufsberufe	252 669	96 456	156 213	10 769	30 292
63	Tourismus-, Hotel- und Gaststättenberufe	98 598	50 621	47 977	4 984	28 269
7	Unternehmensorganis., Buchhaltung, Recht und Verwaltung	766 762	417 402	349 360	26 101	44 549
71	Berufe in Unternehmensführung und -organisation	489 584	266 597	222 987	15 120	31 734
72	Berufe in Finanzdienstleistungen, Rechnungswesen und Steuerberatung	156 037	86 917	69 120	5 094	8 410
73	Berufe in Recht und Verwaltung	121 141	63 888	57 253	5 887	4 405
8	Gesundheit, Soziales, Lehre und Erziehung	726 675	329 603	397 072	39 929	75 127
81	Medizinische Gesundheitsberufe	336 745	178 376	158 369	26 636	31 680
82	Nichtmedizinische Gesundheits-, Körperpflege- und Wellnessberufe, Medizintechnik	105 592	49 623	55 969	8 522	17 523
83	Erziehung, soziale und hauswirtschaftliche Berufe, Theologie	231 647	81 007	150 640	4 134	20 354
84	Lehrende und auszubildende Berufe	52 691	20 597	32 094	637	5 570
9	Geisteswissenschaften, Kultur und Gestaltung	78 612	51 907	26 705	1 846	7 468
91	Sprach-, literatur-, geistes-, gesellschafts- und wirtschaftswissenschaftliche Berufe	9 009	4 079	4 930	54	942
92	Werbung, Marketing, kaufmännische und redaktionelle Medienberufe	55 940	38 330	17 610	1 145	4 881
93	Produktdesign, kunsthandwerkliche Berufe, bildende Kunst, Musikinstrumentenbau	7 404	5 377	2 027	523	615
94	Darstellende und unterhaltende Berufe	6 259	4 121	2 138	124	1 030
	Zusammen⁴⁾...	2 580 232	1 329 943	1 250 289	102 822	318 516

*¹⁾ Auswertungen aus der Beschäftigungsstatistik der Bundesagentur für Arbeit; vorläufige Ergebnisse.

¹⁾ Klassifizierung der Berufe, Ausgabe 2010.

²⁾ Einschl. Fälle „ohne Angabe“ nach jeweiliger Merkmalsgliederung.

³⁾ Ohne „Staatenlos“ bzw. „Personen mit ungeklärter Staatsangehörigkeit“.

⁴⁾ Einschl. sonstige Berufsbereiche und Fälle ohne Berufsangabe.

WZ 2008 Kode	WZ 2008 - Bezeichnung der Abschnitte
A	Land- und Forstwirtschaft, Fischerei
A	Land- und Forstwirtschaft, Fischerei
B-F	Produzierendes Gewerbe
B	Bergbau und Gewinnung von Steinen und Erden
C	Verarbeitendes Gewerbe
D	Energieversorgung
E	Wasserversorgung; Abwasser- und Abfallentsorgung und Beseitigung von Umweltverschmutzungen
F	Baugewerbe
G-I	Handel, Verkehr und Gastgewerbe
G	Handel; Instandhaltung und Reparatur von Kraftfahrzeugen
H	Verkehr und Lagerei
I	Gastgewerbe
J-N	Unternehmensdienstleister
J	Information und Kommunikation
K	Erbringung von Finanz- und Versicherungsdienstleistungen
L	Grundstücks- und Wohnungswesen
M	Erbringung von freiberuflichen, wissenschaftlichen und technischen Dienstleistungen
N	Erbringung von sonstigen wirtschaftlichen Dienstleistungen
O-U	Öffentliche und private Dienstleister
O	Öffentliche Verwaltung, Verteidigung; Sozialversicherung
P	Erziehung und Unterricht
Q	Gesundheits- und Sozialwesen
R	Kunst, Unterhaltung und Erholung
S	Erbringung von sonstigen Dienstleistungen
T	Private Haushalte mit Hauspersonal; Herstellung von Waren und Erbringung von Dienstleistungen durch private Haushalte für den Eigenbedarf ohne ausgeprägten Schwerpunkt
U	Exterritoriale Organisationen und Körperschaften

WZ 2008 Kode	WZ 2008 - Bezeichnung (a.n.g. = anderweitig nicht genannt)
A	ABSCHNITT A – LAND- UND FORSTWIRTSCHAFT, FISCHEREI
01	Landwirtschaft, Jagd und damit verbundene Tätigkeiten
01.1	Anbau einjähriger Pflanzen
01.2	Anbau mehrjähriger Pflanzen
01.3	Betrieb von Baumschulen sowie Anbau von Pflanzen zu Vermehrungszwecken
01.4	Tierhaltung
01.5	Gemischte Landwirtschaft
01.6	Erbringung von landwirtschaftlichen Dienstleistungen
01.7	Jagd, Fallenstellerei und damit verbundene Tätigkeiten
02	Forstwirtschaft und Holzeinschlag
02.1	Forstwirtschaft
02.2	Holzeinschlag
02.3	Sammeln von wild wachsenden Produkten (ohne Holz)
02.4	Erbringung von Dienstleistungen für Forstwirtschaft und Holzeinschlag
03	Fischerei und Aquakultur
03.1	Fischerei
03.2	Aquakultur
B	ABSCHNITT B – BERGBAU UND GEWINNUNG VON STEINEN UND ERDEN
05	Kohlenbergbau
05.1	Steinkohlenbergbau
05.2	Braunkohlenbergbau
06	Gewinnung von Erdöl und Erdgas
06.1	Gewinnung von Erdöl
06.2	Gewinnung von Erdgas
07	Erzbergbau
07.1	Eisenerzbergbau
07.2	NE-Metallerzbergbau
08	Gewinnung von Steinen und Erden, sonstiger Bergbau
08.1	Gewinnung von Natursteinen, Kies, Sand, Ton und Kaolin
08.9	Sonstiger Bergbau; Gewinnung von Steinen und Erden a. n. g.
09	Erbringung von Dienstleistungen für den Bergbau und für die Gewinnung von Steinen und Erden
09.1	Erbringung von Dienstleistungen für die Gewinnung von Erdöl und Erdgas
09.9	Erbringung von Dienstleistungen für den sonstigen Bergbau und die Gewinnung von Steinen und Erden
C	ABSCHNITT C – VERARBEITENDES GEWERBE
10	Herstellung von Nahrungs- und Futtermitteln
10.1	Schlachten und Fleischverarbeitung
10.2	Fischverarbeitung
10.3	Obst- und Gemüseverarbeitung
10.4	Herstellung von pflanzlichen und tierischen Ölen und Fetten
10.5	Milchverarbeitung
10.6	Mahl- und Schälmaschinen, Herstellung von Stärke und Stärkeerzeugnissen
10.7	Herstellung von Back- und Teigwaren
10.8	Herstellung von sonstigen Nahrungsmitteln
10.9	Herstellung von Futtermitteln
11	Getränkeherstellung
11.0	Getränkeherstellung
12	Tabakverarbeitung
12.0	Tabakverarbeitung
13	Herstellung von Textilien
13.1	Spinnstoffaufbereitung und Spinnerei
13.2	Weberei
13.3	Veredlung von Textilien und Bekleidung
13.9	Herstellung von sonstigen Textilwaren
14	Herstellung von Bekleidung
14.1	Herstellung von Bekleidung (ohne Pelzbekleidung)
14.2	Herstellung von Pelzwaren
14.3	Herstellung von Bekleidung aus gewirktem und gestricktem Stoff
15	Herstellung von Leder, Lederwaren und Schuhen
15.1	Herstellung von Leder und Lederwaren (ohne Herstellung von Lederbekleidung)
15.2	Herstellung von Schuhen
16	Herstellung von Holz-, Flecht-, Korb- und Korkwaren (ohne Möbel)
16.1	Säge-, Hobel- und Holzimprägnierwerke
16.2	Herstellung von sonstigen Holz-, Korb-, Flecht- und Korbwaren (ohne Möbel)
17	Herstellung von Papier, Pappe und Waren daraus
17.1	Herstellung von Holz- und Zellstoff, Papier, Karton und Pappe
17.2	Herstellung von Waren aus Papier, Karton und Pappe

WZ 2008 Kode	WZ 2008 - Bezeichnung (a.n.g. = anderweitig nicht genannt)
18	Herstellung von Druckerzeugnissen; Vervielfältigung von bespielten Ton-, Bild- und Datenträgern
18.1	Herstellung von Druckerzeugnissen
18.2	Vervielfältigung von bespielten Ton-, Bild- und Datenträgern
19	Kokerei und Mineralölverarbeitung
19.1	Kokerei
19.2	Mineralölverarbeitung
20	Herstellung von chemischen Erzeugnissen
20.1	Herstellung von chemischen Grundstoffen, Düngemitteln und Stickstoffverbindungen, Kunststoffen in Primärformen und synthetischem Kautschuk in Primärformen
20.2	Herstellung von Schädlingsbekämpfungsmitteln, Pflanzenschutz- und Desinfektionsmitteln
20.3	Herstellung von Anstrichmitteln, Druckfarben und Kitten
20.4	Herstellung von Seifen, Wasch-, Reinigungs- und Körperpflegemitteln sowie von Duftstoffen
20.5	Herstellung von sonstigen chemischen Erzeugnissen
20.6	Herstellung von Chemiefasern
21	Herstellung von pharmazeutischen Erzeugnissen
21.1	Herstellung von pharmazeutischen Grundstoffen
21.2	Herstellung von pharmazeutischen Spezialitäten und sonstigen pharmazeutischen Erzeugnissen
22	Herstellung von Gummi- und Kunststoffwaren
22.1	Herstellung von Gummiwaren
22.2	Herstellung von Kunststoffwaren
23	Herstellung von Glas und Glaswaren, Keramik, Verarbeitung von Steinen und Erden
23.1	Herstellung von Glas und Glaswaren
23.2	Herstellung von feuerfesten keramischen Werkstoffen und Waren
23.3	Herstellung von keramischen Baumaterialien
23.4	Herstellung von sonstigen Porzellan- und keramischen Erzeugnissen
23.5	Herstellung von Zement, Kalk und gebranntem Gips
23.6	Herstellung von Erzeugnissen aus Beton, Zement und Gips
23.7	Be- und Verarbeitung von Naturwerksteinen und Natursteinen a. n. g.
23.9	Herstellung von Schleifkörpern und Schleifmitteln auf Unterlage sowie sonstigen Erzeugnissen aus nichtmetallischen Mineralien a. n. g.
24	Metallerzeugung und -bearbeitung
24.1	Erzeugung von Roheisen, Stahl und Ferrolegierungen
24.2	Herstellung von Stahlrohren, Rohrform-, Rohrverschluss- und Rohrverbindungsstücken aus Stahl
24.3	Sonstige erste Bearbeitung von Eisen und Stahl
24.4	Erzeugung und erste Bearbeitung von NE-Metallen
24.5	Gießereien
25	Herstellung von Metallerzeugnissen
25.1	Stahl- und Leichtmetallbau
25.2	Herstellung von Metalltanks und -behältern; Herstellung von Heizkörpern und -kesseln für Zentralheizungen
25.3	Herstellung von Dampfkesseln (ohne Zentralheizungskessel)
25.4	Herstellung von Waffen und Munition
25.5	Herstellung von Schmiede-, Press-, Zieh- und Stanzteilen, gewalzten Ringen und pulvermetallurgischen Erzeugnissen
25.6	Oberflächenveredlung und Wärmebehandlung; Mechanik a. n. g.
25.7	Herstellung von Schneidwaren, Werkzeugen, Schlössern und Beschlägen aus unedlen Metallen
25.9	Herstellung von sonstigen Metallwaren
26	Herstellung von Datenverarbeitungsgeräten, elektronischen und optischen Erzeugnissen
26.1	Herstellung von elektronischen Bauelementen und Leiterplatten
26.2	Herstellung von Datenverarbeitungsgeräten und peripheren Geräten
26.3	Herstellung von Geräten und Einrichtungen der Telekommunikationstechnik
26.4	Herstellung von Geräten der Unterhaltungselektronik
26.5	Herstellung von Mess-, Kontroll-, Navigations- u. ä. Instrumenten und Vorrichtungen; Herstellung von Uhren
26.6	Herstellung von Bestrahlungs- und Elektrotherapiegeräten und elektromedizinischen Geräten
26.7	Herstellung von optischen und fotografischen Instrumenten und Geräten
26.8	Herstellung von magnetischen und optischen Datenträgern
27	Herstellung von elektrischen Ausrüstungen
27.1	Herstellung von Elektromotoren, Generatoren, Transformatoren, Elektrizitätsverteilungs- und -schalteinrichtungen
27.2	Herstellung von Batterien und Akkumulatoren
27.3	Herstellung von Kabeln und elektrischem Installationsmaterial
27.4	Herstellung von elektrischen Lampen und Leuchten
27.5	Herstellung von Haushaltsgeräten
27.9	Herstellung von sonstigen elektrischen Ausrüstungen und Geräten a. n. g.
28	Maschinenbau
28.1	Herstellung von nicht wirtschaftszweigspezifischen Maschinen
28.2	Herstellung von sonstigen nicht wirtschaftszweigspezifischen Maschinen
28.3	Herstellung von land- und forstwirtschaftlichen Maschinen
28.4	Herstellung von Werkzeugmaschinen
28.9	Herstellung von Maschinen für sonstige bestimmte Wirtschaftszweige
29	Herstellung von Kraftwagen und Kraftwagenteilen
29.1	Herstellung von Kraftwagen und Kraftwagenmotoren
29.2	Herstellung von Karosserien, Aufbauten und Anhängern
29.3	Herstellung von Teilen und Zubehör für Kraftwagen

WZ 2008 Kode	WZ 2008 - Bezeichnung (a.n.g. = anderweitig nicht genannt)
30	Sonstiger Fahrzeugbau
30.1	Schiff- und Bootsbau
30.2	Schienenfahrzeugbau
30.3	Luft- und Raumfahrzeugbau
30.4	Herstellung von militärischen Kampffahrzeugen
30.9	Herstellung von Fahrzeugen a. n. g.
31	Herstellung von Möbeln
31.0	Herstellung von Möbeln
32	Herstellung von sonstigen Waren
32.1	Herstellung von Münzen, Schmuck und ähnlichen Erzeugnissen
32.2	Herstellung von Musikinstrumenten
32.3	Herstellung von Sportgeräten
32.4	Herstellung von Spielwaren
32.5	Herstellung von medizinischen und zahnmedizinischen Apparaten und Materialien
33	Reparatur und Installation von Maschinen und Ausrüstungen
33.1	Reparatur von Metallerzeugnissen, Maschinen und Ausrüstungen
33.2	Installation von Maschinen und Ausrüstungen a. n. g.
D	ABSCHNITT D – ENERGIEVERSORGUNG
35	Energieversorgung
35.1	Elektrizitätsversorgung
35.2	Gasversorgung
35.3	Wärme- und Kälteversorgung
E	ABSCHNITT E – WASSERVERSORGUNG; ABWASSER- UND ABFALLENTSORGUNG UND BESEITIGUNG VON UMWELTVERSCHMUTZUNGEN
36	Wasserversorgung
36.0	Wasserversorgung
37	Abwasserentsorgung
37.0	Abwasserentsorgung
38	Sammlung, Behandlung und Beseitigung von Abfällen; Rückgewinnung
38.1	Sammlung von Abfällen
38.2	Abfallbehandlung und -beseitigung
38.3	Rückgewinnung
39	Beseitigung von Umweltverschmutzungen und sonstige Entsorgung
39.0	Beseitigung von Umweltverschmutzungen und sonstige Entsorgung
F	ABSCHNITT F – BAUWERBE
41	Hochbau
41.1	Erschließung von Grundstücken; Bauträger
41.2	Bau von Gebäuden
42	Tiefbau
42.1	Bau von Straßen und Bahnverkehrsstrecken
42.2	Leitungstiefbau und Kläranlagenbau
42.9	Sonstiger Tiefbau
43	Vorbereitende Baustellenarbeiten, Bauinstallation und sonstiges Ausbaugewerbe
43.1	Abbrucharbeiten und vorbereitende Baustellenarbeiten
43.2	Bauinstallation
43.3	Sonstiger Ausbau
43.9	Sonstige spezialisierte Bautätigkeiten
G	ABSCHNITT G – HANDEL; INSTANDHALTUNG UND REPARATUR VON KRAFTFAHRZEUGEN
45	Handel mit Kraftfahrzeugen; Instandhaltung und Reparatur von Kraftfahrzeugen
45.1	Handel mit Kraftwagen
45.2	Instandhaltung und Reparatur von Kraftwagen
45.3	Handel mit Kraftwagenteilen und -zubehör
45.4	Handel mit Krafträdern, Kraftradteilen und -zubehör; Instandhaltung und Reparatur von Krafträdern
46	Großhandel (ohne Handel mit Kraftfahrzeugen)
46.1	Handelsvermittlung
46.2	Großhandel mit landwirtschaftlichen Grundstoffen und lebenden Tieren
46.3	Großhandel mit Nahrungs- und Genussmitteln, Getränken und Tabakwaren
46.4	Großhandel mit Gebrauchs- und Verbrauchsgütern
46.5	Großhandel mit Geräten der Informations- und Kommunikationstechnik
46.6	Großhandel mit sonstigen Maschinen, Ausrüstungen und Zubehör
46.7	Sonstiger Großhandel
46.9	Großhandel ohne ausgeprägten Schwerpunkt

WZ 2008 Kode	WZ 2008 - Bezeichnung (a.n.g. = anderweitig nicht genannt)
47	Einzelhandel (ohne Handel mit Kraftfahrzeugen)
47.1	Einzelhandel mit Waren verschiedener Art (in Verkaufsräumen)
47.2	Einzelhandel mit Nahrungs- und Genussmitteln, Getränken und Tabakwaren (in Verkaufsräumen)
47.3	Einzelhandel mit Motorenkraftstoffen (Tankstellen)
47.4	Einzelhandel mit Geräten der Informations- und Kommunikationstechnik (in Verkaufsräumen)
47.5	Einzelhandel mit sonstigen Haushaltsgeräten, Textilien, Heimwerker- und Einrichtungsbedarf (in Verkaufsräumen)
47.6	Einzelhandel mit Verlagsprodukten, Sportausrüstungen und Spielwaren (in Verkaufsräumen)
47.7	Einzelhandel mit sonstigen Gütern (in Verkaufsräumen)
47.8	Einzelhandel an Verkaufsständen und auf Märkten
47.9	Einzelhandel, nicht in Verkaufsräumen, an Verkaufsständen oder auf Märkten
H	ABSCHNITT H – VERKEHR UND LAGEREI
49	Landverkehr und Transport in Rohrfernleitungen
49.1	Personenbeförderung im Eisenbahnfernverkehr
49.2	Güterbeförderung im Eisenbahnverkehr
49.3	Sonstige Personenbeförderung im Landverkehr
49.4	Güterbeförderung im Straßenverkehr, Umzugtransporte
49.5	Transport in Rohrfernleitungen
50	Schifffahrt
50.1	Personenbeförderung in der See- und Küstenschifffahrt
50.2	Güterbeförderung in der See- und Küstenschifffahrt
50.3	Personenbeförderung in der Binnenschifffahrt
50.4	Güterbeförderung in der Binnenschifffahrt
51	Luftfahrt
51.1	Personenbeförderung in der Luftfahrt
51.2	Güterbeförderung in der Luftfahrt und Raumtransport
52	Lagerei sowie Erbringung von sonstigen Dienstleistungen für den Verkehr
52.1	Lagerei
52.2	Erbringung von sonstigen Dienstleistungen für den Verkehr
53	Post-, Kurier- und Expressdienste
53.1	Postdienste von Universaldienstleistungsanbietern
53.2	Sonstige Post-, Kurier- und Expressdienste
I	ABSCHNITT I – GASTGEWERBE
55	Beherbergung
55.1	Hotels, Gasthöfe und Pensionen
55.2	Ferienunterkünfte und ähnliche Beherbergungsstätten
55.3	Campingplätze
55.9	Sonstige Beherbergungsstätten
56	Gastronomie
56.1	Restaurants, Gaststätten, Imbissstuben, Cafés, Eissalons u. Ä.
56.2	Caterer und Erbringung sonstiger Verpflegungsdienstleistungen
56.3	Ausschank von Getränken
J	ABSCHNITT J – INFORMATION UND KOMMUNIKATION
58	Verlagswesen
58.1	Verlegen von Büchern und Zeitschriften; sonstiges Verlagswesen (ohne Software)
58.2	Verlegen von Software
59	Herstellung, Verleih und Vertrieb von Filmen und Fernsehprogrammen; Kinos; Tonstudios und Verlegen von Musik
59.1	Herstellung von Filmen und Fernsehprogrammen, deren Verleih und Vertrieb; Kinos
59.2	Tonstudios; Herstellung von Hörfunkbeiträgen; Verlegen von bespielten Tonträgern und Musikalien
60	Rundfunkveranstalter
60.1	Hörfunkveranstalter
60.2	Fernsehveranstalter
61	Telekommunikation
61.1	Leitungsgebundene Telekommunikation
61.2	Drahtlose Telekommunikation
61.3	Satellitentelekommunikation
61.9	Sonstige Telekommunikation
62	Erbringung von Dienstleistungen der Informationstechnologie
62.0	Erbringung von Dienstleistungen der Informationstechnologie
63	Informationsdienstleistungen
63.1	Datenverarbeitung, Hosting und damit verbundene Tätigkeiten; Webportale
63.9	Erbringung von sonstigen Informationsdienstleistungen

WZ 2008 Kode	WZ 2008 - Bezeichnung (a.n.g. = anderweitig nicht genannt)
K	ABSCHNITT K – ERBRINGUNG VON FINANZ- UND VERSICHERUNGSDIENSTLEISTUNGEN
64	Erbringung von Finanzdienstleistungen
64.1	Zentralbanken und Kreditinstitute
64.2	Beteiligungsgesellschaften
64.3	Treuhand- und sonstige Fonds und ähnliche Finanzinstitutionen
64.9	Sonstige Finanzierungsinstitutionen
65	Versicherungen, Rückversicherungen und Pensionskassen (ohne Sozialversicherung)
65.1	Versicherungen
65.2	Rückversicherungen
65.3	Pensionskassen und Pensionsfonds
66	Mit Finanz- und Versicherungsdienstleistungen verbundene Tätigkeiten
66.1	Mit Finanzdienstleistungen verbundene Tätigkeiten
66.2	Mit Versicherungsdienstleistungen und Pensionskassen verbundene Tätigkeiten
66.3	Fondsmanagement
L	ABSCHNITT L – GRUNDSTÜCKS- UND WOHNUNGSWESEN
68	Grundstücks- und Wohnungswesen
68.1	Kauf und Verkauf von eigenen Grundstücken, Gebäuden und Wohnungen
68.2	Vermietung, Verpachtung von eigenen oder geleasteten Grundstücken, Gebäuden und Wohnungen
68.3	Vermittlung und Verwaltung von Grundstücken, Gebäuden und Wohnungen für Dritte
M	ABSCHNITT M – ERBRINGUNG VON FREIBERUFLICHEN, WISSENSCHAFTLICHEN UND TECHNISCHEN DIENSTLEISTUNGEN
69	Rechts- und Steuerberatung, Wirtschaftsprüfung
69.1	Rechtsberatung
69.2	Wirtschaftsprüfung und Steuerberatung; Buchführung
70	Verwaltung und Führung von Unternehmen und Betrieben; Unternehmensberatung
70.1	Verwaltung und Führung von Unternehmen und Betrieben
70.2	Public-Relations- und Unternehmensberatung
71	Architektur- und Ingenieurbüros; technische, physikalische und chemische Untersuchung
71.1	Architektur- und Ingenieurbüros
71.2	Technische, physikalische und chemische Untersuchung
72	Forschung und Entwicklung
72.1	Forschung und Entwicklung im Bereich Natur-, Ingenieur-, Agrarwissenschaften und Medizin
72.2	Forschung und Entwicklung im Bereich Rechts-, Wirtschafts- und Sozialwissenschaften sowie im Bereich Sprach-, Kultur- und Kunstwissenschaften
73	Werbung und Marktforschung
73.1	Werbung
73.2	Markt- und Meinungsforschung
74	Sonstige freiberufliche, wissenschaftliche und technische Tätigkeiten
74.1	Ateliers für Textil-, Schmuck-, Grafik- u. ä. Design
74.2	Fotografie und Fotolabors
74.3	Übersetzen und Dolmetschen
74.9	Sonstige freiberufliche, wissenschaftliche und technische Tätigkeiten a. n. g.
75	Veterinärwesen
75.0	Veterinärwesen
N	ABSCHNITT N – ERBRINGUNG VON SONSTIGEN WIRTSCHAFTLICHEN DIENSTLEISTUNGEN
77	Vermietung von beweglichen Sachen
77.1	Vermietung von Kraftwagen
77.2	Vermietung von Gebrauchsgütern
77.3	Vermietung von Maschinen, Geräten und sonstigen beweglichen Sachen
77.4	Leasing von nichtfinanziellen immateriellen Vermögensgegenständen (ohne Copyrights)
78	Vermittlung und Überlassung von Arbeitskräften
78.1	Vermittlung von Arbeitskräften
78.2	Befristete Überlassung von Arbeitskräften
78.3	Sonstige Überlassung von Arbeitskräften
79	Reisebüros, Reiseveranstalter und Erbringung sonstiger Reservierungsdienstleistungen
79.1	Reisebüros und Reiseveranstalter
79.9	Erbringung sonstiger Reservierungsdienstleistungen
80	Wach- und Sicherheitsdienste sowie Detekteien
80.1	Private Wach- und Sicherheitsdienste
80.2	Sicherheitsdienste mithilfe von Überwachungs- und Alarmsystemen
80.3	Detekteien
81	Gebäudebetreuung; Garten- und Landschaftsbau
81.1	Hausmeisterdienste
81.2	Reinigung von Gebäuden, Straßen und Verkehrsmitteln
81.3	Garten- und Landschaftsbau sowie Erbringung von sonstigen gärtnerischen Dienstleistungen

WZ 2008 Kode	WZ 2008 - Bezeichnung (a.n.g. = anderweitig nicht genannt)
82	Erbringung von wirtschaftlichen Dienstleistungen für Unternehmen und Privatpersonen a. n. g.
82.1	Sekretariats- und Schreibdienste, Copy-Shops
82.2	Call Center
82.3	Messe-, Ausstellungs- und Kongressveranstalter
82.9	Erbringung sonstiger wirtschaftlicher Dienstleistungen für Unternehmen und Privatpersonen
O	ABSCHNITT O – ÖFFENTLICHE VERWALTUNG, VERTEIDIGUNG; SOZIALVERSICHERUNG
84	Öffentliche Verwaltung, Verteidigung; Sozialversicherung
84.1	Öffentliche Verwaltung
84.2	Auswärtige Angelegenheiten, Verteidigung, Rechtspflege, öffentliche Sicherheit und Ordnung
84.3	Sozialversicherung
P	ABSCHNITT P – ERZIEHUNG UND UNTERRICHT
85	Erziehung und Unterricht
85.1	Kindergärten und Vorschulen
85.2	Grundschulen
85.3	Weiterführende Schulen
85.4	Tertiärer und post-sekundärer, nicht tertiärer Unterricht
85.5	Sonstiger Unterricht
85.6	Erbringung von Dienstleistungen für den Unterricht
Q	ABSCHNITT Q – GESUNDHEITS- UND SOZIALWESEN
86	Gesundheitswesen
86.1	Krankenhäuser
86.2	Arzt- und Zahnarztpraxen
86.9	Gesundheitswesen a. n. g.
87	Heime (ohne Erholungs- und Ferienheime)
87.1	Pflegeheime
87.2	Stationäre Einrichtungen zur psychosozialen Betreuung, Suchtbekämpfung u. Ä.
87.3	Altenheime; Alten- und Behindertenwohnheime
87.9	Sonstige Heime (ohne Erholungs- und Ferienheime)
88	Sozialwesen (ohne Heime)
88.1	Soziale Betreuung älterer Menschen und Behinderter
88.9	Sonstiges Sozialwesen (ohne Heime)
R	ABSCHNITT R – KUNST, UNTERHALTUNG UND ERHOLUNG
90	Kreative, künstlerische und unterhaltende Tätigkeiten
90.0	Kreative, künstlerische und unterhaltende Tätigkeiten
91	Bibliotheken, Archive, Museen, botanische und zoologische Gärten
91.0	Bibliotheken, Archive, Museen, botanische und zoologische Gärten
92	Spiel-, Wett- und Lotteriewesen
92.0	Spiel-, Wett- und Lotteriewesen
93	Erbringung von Dienstleistungen des Sports, der Unterhaltung und der Erholung
93.1	Erbringung von Dienstleistungen des Sports
93.2	Erbringung von sonstigen Dienstleistungen der Unterhaltung und der Erholung
S	ABSCHNITT S – ERBRINGUNG VON SONSTIGEN DIENSTLEISTUNGEN
94	Interessenvertretungen sowie kirchliche und sonstige religiöse Vereinigungen (ohne Sozialwesen und Sport)
94.1	Wirtschafts- und Arbeitgeberverbände, Berufsorganisationen
94.2	Arbeitnehmervereinigungen
94.9	Kirchliche Vereinigungen; politische Parteien sowie sonstige Interessenvertretungen und Vereinigungen a. n. g.
95	Reparatur von Datenverarbeitungsgeräten und Gebrauchsgütern
95.1	Reparatur von Datenverarbeitungs- und Telekommunikationsgeräten
95.2	Reparatur von Gebrauchsgütern
96	Erbringung von sonstigen überwiegend persönlichen Dienstleistungen
96.0	Erbringung von sonstigen überwiegend persönlichen Dienstleistungen
T	ABSCHNITT T – PRIVATE HAUSHALTE MIT HAUSPERSONAL; HERSTELLUNG VON WAREN UND ERBRINGUNG VON DIENSTLEISTUNGEN DURCH PRIVATE HAUSHALTE FÜR DEN EIGENBEDARF OHNE AUSGEPRÄGTEN SCHWERPUNKT
97	Private Haushalte mit Hauspersonal
97.0	Private Haushalte mit Hauspersonal
98	Herstellung von Waren und Erbringung von Dienstleistungen durch private Haushalte für den Eigenbedarf ohne ausgeprägten Schwerpunkt
98.1	Herstellung von Waren durch private Haushalte für den Eigenbedarf ohne ausgeprägten Schwerpunkt
98.2	Erbringungen von Dienstleistungen durch private Haushalte für den Eigenbedarf ohne ausgeprägten Schwerpunkt
U	ABSCHNITT U – EXTERRITORIALE ORGANISATIONEN UND KÖRPERSCHAFTEN
99	Exterritoriale Organisationen und Körperschaften
99.0	Exterritoriale Organisationen und Körperschaften

Aktuelle
Veröffentlichungen
unter
q.bayern.de/produkte



Statistisches Jahrbuch für Bayern 2020

Das Statistische Jahrbuch für Bayern ist das Standardwerk der amtlichen Statistik in Bayern seit 1894. Umfassend und informativ bietet es jährlich die aktuellsten Statistikdaten über Land, Leben, Leute, Politik, Wissenschaft und Wirtschaft in Bayern an.

Auf über 600 Seiten enthält es die wichtigsten Ergebnisse aller amtlichen Statistiken – in Form von Tabellen, Graphiken oder Karten – zum Teil mit langjährigen Vergleichsdaten und Zeitreihen. Ebenso werden ausgewählte wichtige Strukturdaten für Regierungsbezirke, kreisfreie Städte und Landkreise sowie Regionen Bayerns, aber auch für alle Bundesländer und die EU-Mitgliedstaaten dargestellt. Daten aus Statistiken anderer Dienststellen und Organisationen vervollständigen das Angebot.



Preise

Buch 39,00 € | DVD (PDF) 12,00 € | Buch+DVD 46,00 € | Datei (PDF) 12,00 €



Bayern Daten 2020

Die Bayern Daten sind ein kleiner Auszug aus dem Statistischen Jahrbuch. Auf ca. 30 Seiten sind die wichtigsten bayerischen Strukturdaten aus Wirtschaft, Gesellschaft und Politik in Tabellen und Grafiken dargestellt.

Preise

Heft 0,55 € | Datei kostenlos

Bayerisches Landesamt für Statistik – Vertrieb, Nürnberger Straße 95, 90762 Fürth
Telefon 0911 98208-6311 | Telefax 0911 98208-6638 | vertrieb@statistik.bayern.de