



Statistische Berichte

Kennziffer
A VI 5 j
2013

Sozialversicherungspflichtig beschäftigte Arbeitnehmer in Bayern am 30. Juni 2013

Teil I der Ergebnisse der Beschäftigungsstatistik
der Bundesagentur für Arbeit





Alle Veröffentlichungen im Internet unter
www.statistik.bayern.de/veroeffentlichungen

Diesen Code einfach mit der entsprechenden App scannen, um zum angegebenen Link zu gelangen.

Kostenlos

ist der Download von allen Statistischen Berichten (meist PDF- und Excel-Format) und ausgewählten anderen Publikationen (Informationelle Grundversorgung).

Kostenpflichtig

sind die links genannten Veröffentlichungen in gedruckter Form sowie die Druck- und Dateiausgaben (auch auf Datenträger) aller anderen Veröffentlichungen.

Newsletter-Service

Für Themenbereich/e anmelden. Information über Neuerscheinung/en wird per E-Mail aktuell übermittelt.

Impressum

Statistische Berichte

bieten in tabellarischer Form neuestes Zahlenmaterial der jeweiligen Erhebung. Dieses wird, soweit erforderlich, methodisch erläutert und kurz kommentiert.

Herausgeber, Druck und Vertrieb

Bayerisches Landesamt für
Statistik und Datenverarbeitung
St.-Martin-Str. 47
81541 München

Vertrieb

E-Mail vertrieb@statistik.bayern.de
Telefon 089 2119-3205
Telefax 089 2119-3457
Internet www.statistik.bayern.de/veroeffentlichungen

Auskunftsdienst

E-Mail info@statistik.bayern.de
Telefon 089 2119-3218
Telefax 089 2119-3580

© Bayerisches Landesamt für Statistik und Datenverarbeitung, München 2014

Vervielfältigung und Verbreitung, auch auszugsweise, mit Quellenangabe gestattet.

Zeichenerklärung

- 0 mehr als nichts, aber weniger als die Hälfte der kleinsten in der Tabelle nachgewiesenen Einheit
- nichts vorhanden oder keine Veränderung
- / keine Angabe, da Zahl nicht sicher genug
- Zahlenwert unbekannt, geheimzuhalten oder nicht rechenbar
- ... Angabe fällt später an
- x Tabellenfach gesperrt, da Aussage nicht sinnvoll
- () Nachweis unter dem Vorbehalt, dass der Zahlenwert erhebliche Fehler aufweisen kann
- p vorläufiges Ergebnis
- r berichtigtes Ergebnis
- s geschätztes Ergebnis
- D Durchschnitt
- ≙ entspricht

Auf- und Abrundungen

Im Allgemeinen ist ohne Rücksicht auf die Endsummen auf- bzw. abgerundet worden. Deshalb können sich bei der Summierung von Einzelangaben geringfügige Abweichungen zu den ausgewiesenen Endsummen ergeben. Bei der Aufgliederung der Gesamtheit in Prozent kann die Summe der Einzelwerte wegen Rundens vom Wert 100 % abweichen. Eine Abstimmung auf 100 % erfolgt im Allgemeinen nicht.

Inhaltsübersicht

Vorbemerkungen	4
Methodische Erläuterungen	4
Begriffliche Erläuterungen	7
Abbildungen	
1. Von der Meldung des Arbeitgebers zur Statistik	11
Sozialversicherungspflichtig Beschäftigte am Arbeitsort in Bayern	
2. - Veränderung am 30. Juni 2013 gegenüber dem Vorjahresquartal in den kreisfreien Städten und Landkreisen	12
3. - Anteil der Ausländer an allen Beschäftigten am 30. Juni 2013 in den kreisfreien Städten und Landkreisen	13
4. - Entwicklung seit 1990 nach Geschlecht, Ausländern und Teilzeit jeweils zum 30. Juni	14
5. - Anzahl jeweils zum Quartalsende seit 1998	14
6. - Vergleich der Altersstrukturen 2003 und 2013 jeweils zum 30. Juni	15
7. - Beschäftigte insgesamt am 30. Juni 2013 nach Wirtschaftsabschnitten und Geschlecht	16
8. - Teilzeitbeschäftigte am 30. Juni 2013 nach Wirtschaftsabschnitten	17
9. - Ausländische Beschäftigte am 30. Juni 2013 nach Wirtschaftsabschnitten	17
Tabellen	
1. Strukturdaten über sozialversicherungspflichtig Beschäftigte am Arbeitsort in Bayern am 30.06.2013	18
1a. Strukturdaten über sozialversicherungspflichtig Beschäftigte am Wohnort in Bayern am 30.06.2013	19
2. Sozialversicherungspflichtig Beschäftigte am Arbeitsort in Bayern seit 2000 jeweils zum 30.06. nach Vollzeit-/Teilzeitbeschäftigung, Wirtschaftsbereichen sowie nach Geschlecht	20
2a. Sozialversicherungspflichtig Beschäftigte am Wohnort in Bayern seit 2000 jeweils zum 30.06. nach Vollzeit-/Teilzeitbeschäftigung, Wirtschaftsbereichen sowie nach Geschlecht	21
3. Sozialversicherungspflichtig Beschäftigte am Arbeitsort sowie am Wohnort in den kreisfreien Städten und Landkreisen Bayerns am 30.06.2013 nach Wirtschaftsbereichen, Geschlecht, Teilzeitbeschäftigung und Staatsangehörigkeit	22
4. Sozialversicherungspflichtig Beschäftigte am Arbeitsort in Bayern am 30.06.2013 nach Wirtschaftsab- schnitten und ausgewählten Wirtschaftsabteilungen, nach Vollzeit- und Teilzeitbeschäftigten, Auszubildenden, Deutschen und Ausländern sowie nach Geschlecht	28
5. Sozialversicherungspflichtig Beschäftigte am Arbeitsort in Bayern am 30.06.2013 nach zusammengefassten Wirtschaftsabschnitten, deutschen und ausländischen Beschäftigten und Altersgruppen sowie nach Geschlecht	30
6. Sozialversicherungspflichtig Beschäftigte am Arbeitsort in Bayern am 30.06.2013 nach zusammengefassten Wirtschaftsabschnitten, Altersgruppen, Ausländern, beruflicher Ausbildung sowie nach Geschlecht	33
7. Ausländische sozialversicherungspflichtig Beschäftigte am Arbeitsort in Bayern am 30.06.2013 nach zusammengefassten Wirtschaftsabschnitten, Altersgruppen, ausgewählten Staatsangehörigkeiten sowie nach Geschlecht	34
8. Sozialversicherungspflichtig Beschäftigte am Arbeitsort in den kreisfreien Städten und Landkreisen Bayerns am 30.06.2013 nach Deutschen und Ausländern, Vollzeit- und Teilzeitbeschäftigten sowie nach Geschlecht	36
9. Sozialversicherungspflichtig Beschäftigte am Arbeitsort in den kreisfreien Städten und Landkreisen Bayerns am 30.06.2013 nach Wirtschaftsabschnitten sowie nach Geschlecht	40
10. Sozialversicherungspflichtig Beschäftigte am Wohnort in Bayern am 30.06.2013 nach der Tätigkeit entsprechend der Klassifikation der Berufe 2010 (KldB 2010) sowie beruflicher Ausbildung und nach Geschlecht	48
11. Sozialversicherungspflichtig Beschäftigte am Wohnort in den kreisfreien Städten und Landkreisen Bayerns am 30.06.2013 nach Geschlecht, Ausbildungsabschlüssen, Altersklassen sowie Auszubildende	50
12. Sozialversicherungspflichtig Beschäftigte am Wohnort in Bayern am 30.06.2013 nach der Tätigkeit entsprechend der Klassifikation der Berufe 2010 (KldB 2010), Geschlecht, Vollzeit-/Teilzeitbeschäftigten sowie nach Deutschen und Ausländern	58
Anhang	
Klassifikation der Wirtschaftszweige, Ausgabe 2008 (WZ 2008)	
- Bezeichnung der Abschnitte	59
Klassifikation der Wirtschaftszweige, Ausgabe 2008 (WZ 2008)	
- Tiefengliederung bis zur Ebene der Wirtschaftsgruppen	60

Vorbemerkungen

In diesem Bericht werden Ergebnisse über die sozialversicherungspflichtig beschäftigten Arbeitnehmer in tiefer wirtschaftlicher und regionaler Gliederung (Kreisebene) sowie nach demografischen und erwerbsstatistischen Merkmalen wie z.B. Alter und Geschlecht jeweils zum 30. Juni bereitgestellt. Die Basis hierfür bilden Auswertungen aus der Beschäftigungsstatistik der Bundesagentur für Arbeit.

Zusätzlich erscheinen einmal jährlich, jeweils zum Stichtag 30. Juni, ein Bericht über die sozialversicherungspflichtig beschäftigten Arbeitnehmer in den Gemeinden sowie ein Bericht mit Auswertungen zum Pendlerverhalten der Beschäftigten.

Beginnend mit der Aufbereitung des Datenmaterials zum Stichtag 31. März 2003 kam im Landesamt ein neues Tabellenprogramm zum Einsatz, mit dem die Berichterstattung gegenüber früheren Stichtagen ausgeweitet wurde. Damit kann dem Informationsbedürfnis der Nutzer der Beschäftigungsstatistik noch mehr als bisher Rechnung getragen werden. Im Zuge der Umstellung auf das neue Tabellenprogramm fand zugleich auch eine Anpassung an die Aufbereitungspraxis der Bundesagentur für Arbeit statt. Dies führte dazu, dass – im Gegensatz zu früheren Aufbereitungen – fehlerhafte Signierungen zu einzelnen Merkmalen im Datenmaterial nicht mehr sachlogisch korrigiert, sondern konsequent als Fälle „ohne Angabe“ gekennzeichnet wurden.

Mit in Kraft treten des Gesetzes zur Neuregelung der geringfügigen Beschäftigungsverhältnisse zum 1. April 1999 wurde die Beitragspflicht zur Sozialversicherung auf einen Teil der bis dahin von der Beitragszahlung nicht erfassten geringfügigen Beschäftigungsverhältnisse ausgeweitet. Soweit Personen ausschließlich beitragspflichtige geringfügige Beschäftigungsverhältnisse ausüben, sind sie in den Nachweisungen dieser Veröffentlichung nicht enthalten.

Bedingt durch die Neuordnung des Meldeverfahrens wurde die Aufbereitung der Beschäftigungsstatistik bei der Bundesagentur für Arbeit zum Berichtsstichtag 30. Juni 1999 auf ein neues Verfahren umgestellt. Dies hat zur Folge, dass die direkte Vergleichbarkeit mit Auswertungen zu früheren Stichtagen aus methodischer Sicht nur eingeschränkt gegeben ist.

Ferner haben die Ergebnisse der Beschäftigungsstatistik bis drei Jahre nach dem Stichtag vorläufigen Charakter. Die Bundesagentur für Arbeit behält sich vor, diese in begründeten Fällen innerhalb dieses Zeitraums zu ändern.

Die in dieser Veröffentlichung dargestellten Ergebnisse beruhen auf Online-Auswertungen aus einer Ergebnisdatenbank der Beschäftigungsstatistik der Bundesagentur für Arbeit.

Ab Stichtag 30. Juni 2008 werden Auszubildende neu abgegrenzt. Es werden nur Auszubildende mit einem gültigen Ausbildungsvertrag nachgewiesen. Anlernlinge, Praktikanten und Volontäre sind damit nicht mehr enthalten.

Methodische Erläuterungen

Einführung

Die Beschäftigungsstatistik beruht auf dem integrierten Meldeverfahren zur Sozialversicherung (gesetzliche Kranken-/Renten- und Pflegeversicherung) und zur Arbeitslosenversicherung der Bundesagentur für Arbeit, das mit Wirkung vom 1. Januar 1973 im Früheren Bundesgebiet und nach der Wiedervereinigung auch in den Neuen Ländern und Berlin-Ost eingeführt worden ist. Eine vollständige Überarbeitung und Neugestaltung des Verfahrens erfolgte zum 1. Januar 1999. Dieses Verfahren verlangt von den Arbeitgebern für alle sozialversicherungspflichtig beschäftigten Arbeitnehmer („Beschäftigte“) einheitliche und automationsgerechte Meldungen über demografische, erwerbsstatistische und sozialversicherungsrechtliche Tatbestände. Die maschinelle Verarbeitung der anfallenden Meldungen ermöglicht sowohl Auswertungen zur kurzfristigen, laufenden Arbeitsmarkt- und Konjunkturbeobachtung als auch weitergehende Strukturanalysen und -vergleiche in größeren Zeitabständen.

Der inzwischen eingetretene Wandel von Bildungs- und Beschäftigungsstrukturen und Änderung rechtlicher Grundlagen (SGB IV § 28a Abs. 3 Nr. 5) erforderten eine Modernisierung des Erhebungsverfahrens, um auch in Zukunft eine sachgerechte Berichterstattung aus der Beschäftigungsstatistik zu ermöglichen. Kernelement der Reform war die Entwicklung und Einführung der neuen Klassifikation der Berufe 2010. Um diese Klassifikation auch für die Beschäftigungsstatistik nutzen zu können, musste der Tätigkeitsschlüssel für die Arbeitgebermeldungen geändert werden. Gleichzeitig wurde auch die Angabe zur Ausbildung im Tätigkeitsschlüssel modernisiert: Statt einer gemischten Angabe können jetzt schulische und berufliche Ausbildung getrennt angegeben werden und auch die Zuordnung heutiger Ausbildungen wie z.B. Bachelorabschlüsse wurde ermöglicht. Daneben wurde die Differenzierung

der Angaben zu Teilzeit (unter bzw. über 18 Stunden) gestrichen, einerseits um die Belastung der Arbeitgeber zu vermindern, andererseits weil die Auswertung in dieser Differenzierung wegen Erfassungsungenauigkeiten ohnehin in der Statistik kaum genutzt werden konnte.

Wegen dieser Umstellung im Erhebungsverfahren war für die Stichtage nach dem 30. Juni 2011 und vor dem 31. Dezember 2012 weder eine Berichterstattung zum Beruf, noch zur Ausbildung oder zur Arbeitszeit möglich.

Ergebnisse dieser drei Merkmale sind nur bedingt mit den Ergebnissen der Stichtage vor dem 30. Juni 2011 vergleichbar. Insbesondere beim Beruf ergeben sich durch die Umstellung auf die neue „Klassifikation der Berufe 2010“ (KldB 2010) erhebliche Unterschiede.

Rechtsgrundlage

Die gesetzliche Grundlage für die Durchführung der Statistik sozialversicherungspflichtig Beschäftigter ist seit dem 1. Januar 1998 das Dritte Buch Sozialgesetzbuch – Arbeitsförderung – (SGB III) vom 24. März 1997 (BGBl. I S. 594), in der Fassung der zwischenzeitlich erfolgten Änderungen. Die Bundesagentur für Arbeit ist unverändert damit beauftragt, auf der Grundlage der Meldungen nach § 28a des Vierten Buches Sozialgesetzbuch – Sozialversicherung – (SGB IV vom 23. Dezember 1976 (BGBl. I S. 3845)), eine Statistik sozialversicherungspflichtig Beschäftigter zu erstellen. Aufgabe der Statistischen Ämter des Bundes und der Länder ist es, in Ergänzung dazu im Rahmen des erwerbsstatistischen Gesamtsystems wichtige Tabellen und Dateien zu erstellen, für allgemeine Zwecke zu veröffentlichen und sie mit den Beschäftigten- und Entgelttabellen aus anderen Quellen zu koordinieren. Die Bundesagentur für Arbeit stellt dem Statistischen Bundesamt und den Statistischen Ämtern der Länder die hierfür erforderlichen Daten zu sozialversicherungspflichtig Beschäftigten gemäß § 282a Abs. 2 SGB III zur Verfügung.

Auskunftspflichtige

Auskunftspflichtig sind gemäß den Vorschriften der Verordnung über die Erfassung und Übermittlung von Daten für die Träger der Sozialversicherung (Datenerfassungs- und Datenübermittlungsverordnung - DEÜV) die Arbeitgeber. Sie müssen an die Träger der Sozialversicherung Meldungen verschiedenen Inhalts über die in ihren Betrieben sozialversicherungspflichtig Beschäftigten erstatten. Anlass, Form und Fristen für diese richten sich nach den Vorschriften des zweiten Abschnittes der DEÜV (§§ 6, 8 bis 13).

Erfasster Personenkreis

Der Personenkreis, für den Meldungen im Rahmen des integrierten Meldeverfahrens zur Sozialversicherung zu erstatten sind, ist in § 3 DEÜV festgelegt. Die Abgrenzung der hier publizierten Beschäftigtenzahlen wird im Abschnitt „Begriffliche Erläuterungen“ erklärt.

Nach den Ergebnissen der Repräsentativstatistik über die Bevölkerung und den Arbeitsmarkt (Mikrozensus) stellen sozialversicherungspflichtig Beschäftigte einen Anteil von etwa vier Fünftel an allen Erwerbstätigen.

Bedingt durch die Beschäftigtenstruktur in den einzelnen Wirtschaftszweigen ergibt sich aber, dass die Gesamtheit der Erwerbstätigen eines Wirtschaftszweiges durch die Ergebnisse der Beschäftigungsstatistik unterschiedlich stark repräsentiert wird. Während im Verarbeitenden Gewerbe der weitaus überwiegende Teil der Erwerbstätigen der Sozialversicherungspflicht unterliegt, ist der Deckungsgrad der Beschäftigungsstatistik in anderen Wirtschaftszweigen mit hohen Anteilen Selbständiger, mithelfender Familienangehöriger, Beamter sowie geringfügig Beschäftigter entscheidend geringer (z.B. Land- und Forstwirtschaft; Handel; Instandhaltung und Reparatur von Kraftfahrzeugen und Gebrauchsgütern; Öffentliche Verwaltung; Verteidigung; Sozialversicherung).

Je nach Wirtschaftsstruktur weist der Deckungsgrad auch in regionaler Gliederung entsprechende Unterschiede auf.

Meldeweg und Art der Meldungen

Im zweiten Abschnitt der Datenerfassungs- und -übermittlungsverordnung (DEÜV) werden sämtliche im Rahmen des integrierten Meldeverfahrens zur Sozialversicherung möglichen Meldungen mit den jeweils zu beachtenden Meldefristen genannt. Nach dem (Melde-) Anlass werden unterschieden:

- die Anmeldung (§ 6 DEÜV) bei Aufnahme einer versicherungspflichtigen Beschäftigung,
- die Abmeldung (§ 8 DEÜV) bei Beendigung einer versicherungspflichtigen Beschäftigung,
- die Unterbrechungsmeldung (§ 9 DEÜV) bei Unterbrechung einer versicherungspflichtigen Beschäftigung durch Wegfall des Anspruchs auf Arbeitsentgelt für mindestens einen Kalendermonat,

- die Jahresmeldung (§ 10 DEÜV) für jedes am 31. Dezember eines Jahres bestehende Beschäftigungsverhältnis (bis zum 15. April des Folgejahres),
- sonstige Meldungen (§ 12 DEÜV) bei einem Wechsel der Beitragsgruppe, des Personengruppenschlüssels, der Krankenkasse, bei Beendigung oder Beginn einer Berufsausbildung und/oder bei Wechsel von einer Betriebsstätte im Beitrittsgebiet zu einer Betriebsstätte im übrigen Bundesgebiet und umgekehrt.

Die Meldefristen wurden vereinheitlicht; alle Meldungen haben mit der nächsten Lohn- und Gehaltsabrechnung zu erfolgen, maximal jedoch innerhalb von 6 Wochen seit Eintritt des Ereignisses.

Darüber hinaus kann sich die Pflicht zur Abgabe einer Meldung auch bei einmaliger Zahlung beitragspflichtigen Entgelts ergeben (§ 11 DEÜV).

Die vom Arbeitgeber mitzuteilenden Merkmale und Tatbestände sind in § 28a Abs. 1 bis 3 SGB IV geregelt und umfassen u. a. die Adresse und Versicherungsnummer des/der Beschäftigten, demografische Merkmale, Angaben über die ausgeübte Tätigkeit sowie die Beitragsgruppen zur Kranken-, Renten- und Arbeitslosenversicherung.

Mit Inkrafttreten der DEÜV zum 1. Januar 1999 wurde die elektronische Datenübermittlung bzw. die Datenübermittlung mittels Datenträger als Übermittlungsstandard des Regelfalles eingeführt (§ 16 DEÜV). Ab Januar 2006 sind nur noch maschinell erstellte Meldungen mit gesicherter und verschlüsselter Datenübertragung innerhalb bestimmter Fristen zulässig. Dies wird durch eine Änderung des § 28a Abs. 1 SGB IV sowie des § 18 der DEÜV im Verwaltungsvereinfachungsgesetz konkretisiert. Die Arbeitgeber übermitteln ihre Meldungen an die im Zulassungsbescheid bezeichneten Annahmestellen (über die zuständigen Krankenkassen oder die von ihnen beauftragten Einzugsstellen). Diese prüfen die Meldungen auf formale und inhaltliche Richtigkeit und nehmen – falls erforderlich – Korrekturen vor. Die Weiterleitung der von den Annahmestellen geprüften Daten erfolgt innerhalb von 5 Arbeitstagen an die in § 34 DEÜV genannten Stellen. Dies sind für die bisherigen LVA-Versicherten die Deutsche Rentenversicherung (jeweiliger Regionalträger), für die bisherigen Versicherten der Bahnversicherungsanstalt, der Seekasse sowie der knappschaftlichen Krankenversicherung unmittelbar die deutsche Rentenversicherung „Knappschaft-Bahn-See“, wenn diese die Rentenversicherung durchführt, für die übrigen Versicherten die Deutsche Rentenversicherung Bund. Nach einer weiteren Prüfung dort werden die für die Arbeitsverwaltung relevanten Daten an die Bundesagentur für Arbeit übermittelt.

Nach dem Gesetz zur Organisationsreform in der gesetzlichen Rentenversicherung (RVOrgG) vom 9. Dezember 2004 entfällt die Unterscheidung Arbeiter/Angestellte ab dem 1. Januar 2005 und wird durch den Begriff „Beschäftigte“ ersetzt.

Zum 1. Oktober 2005 erfolgte die strukturelle Änderung der Rentenversicherung (mit Umbenennung der Rentenversicherungsträger).

Die Bundesagentur für Arbeit führt für jeden Versicherten unter seiner Versicherungsnummer ein sogenanntes Versichertenkonto, auf dem alle eingehenden Meldungen in der Reihenfolge des Wirksamkeitsdatums gespeichert werden. Diese Versichertendatei bildet die Grundlage der Auszahlungen für statistische Zwecke.

Merkmale

Als auswertbare Merkmale der Beschäftigungsstatistik stehen zur Verfügung:

- Altersjahr
- Geschlecht
- Staatsangehörigkeit
- Schul- und Berufsabschluss
- Auszubildende(r)
- Anforderungsniveau
- Vollzeit-/Teilzeitbeschäftigung
- Beruf (Ausgeübte Tätigkeit)
- Wirtschaftszweig
- Arbeitsort und Wohnort

Begriffliche Erläuterungen

Sozialversicherungspflichtig Beschäftigte

Zu dem von der Sozialversicherungspflicht erfassten Personenkreis zählen alle Arbeitnehmer einschließlich der zu ihrer Berufsausbildung Beschäftigten, die kranken-, renten-, pflegeversicherungspflichtig und/oder beitragspflichtig nach dem Recht der Arbeitsförderung sind oder für die von den Arbeitgebern Beitragsanteile nach dem Recht der Arbeitsförderung zu entrichten sind. Daneben besteht in wenigen Fällen auch für Selbständige Versicherungspflicht in der Sozialversicherung.

Wehr- und Zivildienstleistende gelten nur dann als sozialversicherungspflichtig Beschäftigte, wenn sie ihren Dienst aus einem weiterhin bestehenden Beschäftigungsverhältnis heraus angetreten haben und nur wegen der Ableistung dieser Dienstzeiten kein Entgelt erhalten.

Nicht zu den sozialversicherungspflichtig Beschäftigten zählen dagegen der weitaus überwiegende Teil der Selbständigen, die mithelfenden Familienangehörigen sowie die Beamten.

Ab dem Stichtag 1. April 1999 sind die gesetzlichen Regelungen zur Sozialversicherungspflicht geringfügiger Beschäftigungsverhältnisse grundlegend geändert bzw. ab dem Stichtag 1. April 2003 modifiziert worden. Nach der maßgebenden Regelung des § 8 SGB IV wird zwar nach wie vor zwischen kurzfristigen Beschäftigungen (als „kurzfristig“ gilt eine Tätigkeit immer dann, wenn sie nach ihrer Eigenart oder im Voraus vertraglich auf höchstens zwei Monate oder 50 Arbeitstage begrenzt ist) auf der einen und geringfügig entlohnten Tätigkeiten (als „geringfügig entlohnt“ ist eine Tätigkeit immer dann zu klassifizieren, wenn bestimmte Einkommenshöchstgrenzen nicht überschritten werden) auf der anderen Seite unterschieden. Ab dem vorgenannten Stichtag gilt allerdings eine einheitliche und gegenwärtig auf 450 Euro festgeschriebene Entgeltgrenze (unter Wegfall der bisherigen zeitlichen Begrenzung).

Mit dem Gesetz zur Neuregelung der geringfügigen Beschäftigungsverhältnisse vom 24. März 1999 mit Wirkung vom 1. April 1999 bzw. mit der Modifizierung zum 1. April 2003 (Einführung der sogenannten „Mini-Jobs“ mit Nichtanrechnung des ersten Mini-Jobs auf eine bereits vorliegende Hauptbeschäftigung) sind Arbeitgeber verpflichtet, auch für Personen, die ausschließlich geringfügig entlohnte Tätigkeiten ausüben, pauschalierte Beiträge zu Kranken- und Rentenversicherung zu entrichten, wobei der Beitrag zur Rentenversicherung von den Beschäftigten zur Erlangung verbesserter Leistungsansprüche durch freiwillige Zuzahlung aufgestockt werden kann.

Ausschließlich geringfügig entlohnte Personen, die nur wegen der gesetzlichen Neuregelung in den Kreis der sozialversicherungspflichtig Beschäftigten gelangt sind, werden in den Tabellen dieser Fachserie bis auf weiteres nicht nachgewiesen. Die Berichterstattung über diesen Personenkreis erfolgt gesondert durch die Bundesagentur für Arbeit.

Personen, die als einzige Tätigkeit eine kurzzeitige Beschäftigung im Sinne des § 8 Abs. 1 SGB IV ausüben, bleiben auch nach den neuen rechtlichen Regelungen von der Versicherungspflicht befreit und sind daher ebenfalls nicht in der Nachweisungsliste dieser Veröffentlichung enthalten.

Für die Jahre der bisherigen Berichterstattung im Rahmen dieser Veröffentlichungsreihe waren folgende Euro-Beträge für die Abgrenzung geringfügiger Beschäftigungen nach dem Entgelt-Kriterium des § 8 SGB IV maßgebend:

Zeitraum	Monatliches Entgelt
1.1.1990 - 31.12.1990	240 €
1.1.1991 - 31.12.1991	245 €
1.1.1992 - 31.12.1992	256 €
1.1.1993 - 31.12.1993	271 €
1.1.1994 - 31.12.1994	286 €
1.1.1995 - 31.12.1995	297 €
1.1.1996 - 31.12.1996	302 €
1.1.1997 - 31.12.1997	312 €
1.1.1998 - 31.12.1998	317 €
1.1.1999 - 31.12.2001	325 €
1.1.2002 - 31.03.2003	325 €
1.4.2003 - 31.12.2012	400 €
1.1.2013 - 31.12.2013	450 €

Alter

Beim Stichtagsmaterial wird das Alter der Beschäftigten nach der sogenannten Altersjahrmethode ermittelt. Bei dieser Berechnung wird aus dem Geburtsdatum und dem Berichtsstichtag exakt ermittelt, welches Altersjahr der/die Beschäftigte am Berichtsstichtag vollendet hatte.

Ausländer

Als Ausländer gelten alle Personen, die nicht Deutsche im Sinne des Artikels 116 Abs. 1 des Grundgesetzes sind und für die ein Staatsangehörigkeitsschlüssel erfasst wurde.

Beruf (Ausgeübte Tätigkeit)

Maßgebend für die Berufsbezeichnung ist allein die gegenwärtig ausgeübte Tätigkeit und nicht der erlernte oder früher ausgeübte Beruf.

Für die Einordnung der Sozialversicherungspflichtig Beschäftigten in bestimmte Berufsbereiche wird die „Klassifikation der Berufe 2010“ (KldB 2010) verwendet.

Regionale Zuordnung

Die sozialversicherungspflichtig Beschäftigten werden sowohl nach dem inländischen Arbeitsort als auch nach dem Wohnort im In- oder Ausland nachgewiesen. Der inländische Arbeitsort ist die Gemeinde, in der der Betrieb liegt, in dem die Arbeitnehmer beschäftigt sind. Die Zuordnung zum Wohnort richtet sich nach den dem Arbeitgeber gegenüber angegebenen melderechtlichen Verhältnissen. Der Gebietsstand ist jeweils stichtagsbezogen.

Sozialversicherungspflichtig Beschäftigte, die nicht am angegebenen Wohnort arbeiten, werden in der Ergebnisdarstellung auch als „Auspendler“; Beschäftigte, die nicht am Arbeitsort wohnen bzw. gemeldet sind, als „Einpendler“ bezeichnet. Aus der Sicht des Arbeitsortes ist der „Pendlersaldo“ positiv oder negativ, je nachdem ob die Zahl der „Einpendler“ die der „Auspendler“ übersteigt oder nicht.

Angaben über Beschäftigte mit ausländischem Arbeitsort liegen aus dieser Berichterstattung definitionsgemäß nicht vor. Der gegenüber dem Ausland ausgewiesene „Pendlersaldo“ ist deshalb nur in formalem Sinne positiv.

Voll-/Teilzeitbeschäftigte

Die Unterscheidung der sozialversicherungspflichtig Beschäftigten nach Voll- und Teilzeitbeschäftigten richtet sich nach den von den Arbeitgebern in den Meldebelegen erteilten Angaben.

Je nachdem, welche arbeitsvertraglich vereinbarte Wochenarbeitszeit einem Beschäftigungsverhältnis zugrunde liegt, wird zwischen den folgenden Kategorien unterschieden:

- vollzeitbeschäftigt,
- teilzeitbeschäftigt.

Danach gilt als teilzeitbeschäftigt, wessen Arbeitszeit unter der betrieblichen Arbeitszeit (=Vollzeit) liegt.

Wirtschaftszweig

Der Wirtschaftszweig wird (ab dem II. Quartal 2008) nach der „Klassifikation der Wirtschaftszweige Ausgabe 2008 (WZ 2008)“ verschlüsselt. Die Gliederung der WZ 2008 wurde unter Beteiligung von Datennutzern und Datenproduzenten in Verwaltung, Wirtschaft, Forschung und Gesellschaft geschaffen. Sie berücksichtigt die Vorgaben der statistischen Systematik der Wirtschaftszweige in der Europäischen Gemeinschaft (NACE Rev. 2), die mit der Verordnung (EG) Nr. 1893/2006 des Europäischen Parlaments und des Rates vom 20. Dezember 2006 (ABl. EG Nr. L 393 S.1) veröffentlicht wurde. Die Zustimmung der Europäischen Kommission gemäß Artikel 4, Absatz 3, der o.g. Verordnung liegt vor.

Die Anwendung der WZ 2008 für statistische Zwecke ergibt sich aus Artikel 8 der o.g. Verordnung. Danach sind Statistiken, die sich auf vom 1. Januar 2008 an durchgeführte Wirtschaftstätigkeiten beziehen (Berichtsperiode), auf der Grundlage der NACE Rev. 2 (in Deutschland auf der Grundlage der WZ 2008) zu erstellen.

Formaler Aufbau der WZ 2008

Gliederungsebene	Anzahl	Kode
Abschnitte	21	A-U
Abteilungen	88	01-99
Gruppen	272	01.1-99.0
Klassen	615	01.11-99.00
Unterklassen	839	01.11.0-99.00.0

Grundsätzlich sind die wirtschaftsfachlichen Ergebnisse der Beschäftigungsstatistik mit anderen deutschen und europäischen Wirtschaftsstatistiken vergleichbar.

Bei einer Zusammenführung von Angaben der Beschäftigungsstatistik mit anderen Datenquellen kann dennoch die Vergleichbarkeit aus methodischen Gründen eingeschränkt sein. Dies gilt vor allem auch bei einer Gegenüberstellung mit Beschäftigtenzahlen aus anderen statistischen Erhebungen. So können Abweichungen darauf beruhen, dass sich die wirtschaftssystematische Klassifizierung auf unterschiedliche statistische Einheiten (Unternehmen/Betrieb) bezieht. Sie ergeben sich fast zwangsläufig dann, wenn die Vergleichsergebnisse nicht ebenfalls durch die Befragung der statistischen Einheit gewonnen, sondern – wie beim Mikrozensus, der jährlichen Repräsentativstatistik der Bevölkerung und des Arbeitsmarktes – beim Erwerbstätigen selbst erhoben worden sind. Weitere mögliche Abweichungen ergeben sich aus Art und Zeitpunkt der Erhebung.

Als Kriterium für die Bestimmung des Schwerpunktes der wirtschaftlichen Tätigkeit des Betriebs – nach ausschließlich funktionalen Aspekten – werden zuerst die Wertschöpfungsanteile, dann die Umsatzanteile, und nur in den Fällen, in denen solche nicht zur Verfügung stehen, hilfsweise die Zahl der Beschäftigten herangezogen. Eine solche Behelfslösung gilt auch für die Beschäftigungsstatistik. So gilt als „Betrieb“ – dessen wirtschaftlicher Schwerpunkt maßgebend für die wirtschaftsfachliche Zuordnung der sozialversicherungspflichtig Beschäftigten ist – im Sinne der Beschäftigungsstatistik immer die Einheit, für die zur Durchführung des gemeinsamen Meldeverfahrens zur Sozialversicherung dem meldepflichtigen Arbeitgeber eine Betriebsnummer zu Verfügung gestellt worden ist.

Dies ist im Allgemeinen die wirtschaftsfachlich abgrenzbare und regional abgegrenzte Niederlassung / Arbeitsstätte. Im Sinne der NACE Rev. 2 ist dies die örtliche Einheit, in der sozialversicherungspflichtig Beschäftigte tätig sind. Der „Betrieb“ kann jedoch auch aus mehreren Niederlassungen eines Unternehmens mit gleichem wirtschaftsfachlichem Schwerpunkt bestehen, die zur Vereinfachung des Meldeverfahrens zusammengefasst werden dürfen, allerdings nur dann, wenn sie innerhalb derselben Gemeinde liegen.

Grundsätzlich anzumerken ist ferner, dass über die hier vorgelegten Ergebnisgliederungen hinaus in den Statistischen Ämtern des Bundes und der Länder Angaben bis zur Ebene der dreistellig numerisch verschlüsselten Wirtschaftsgruppe zur Verfügung stehen, die gleichzeitig der Tiefengliederung für den Mikrozensus entspricht (vgl. hierzu Anhang).

Methodische Änderungen beim Umstieg der Klassifikation der Wirtschaftszweige nach WZ 2003 auf WZ 2008:

Ergebnisse aus der Beschäftigungsstatistik nach wirtschaftsfachlicher Gliederung der neuen WZ 2008 sind größtenteils mit den Ergebnissen aus der Vorgängerversion WZ 2003 nicht vergleichbar. Beim Übergang auf die WZ 2008 wurde nicht nur die Gliederungsstruktur der Wirtschaftszweigklassifikation in einigen Bereichen umfassend geändert, es wurde auch der Abdeckungsbereich der Klassifikation erweitert. Um geänderte Produktionsformen und neue Tätigkeiten zu berücksichtigen, wurden auf der obersten Klassifikationsebene konzeptionell neue Gliederungspositionen geschaffen und neue Unterteilungen eingeführt. Die WZ 2008 ist in einigen Bereichen tiefer gegliedert als ihre Vorgängerversion, vor allem im Bereich der Erbringung von Dienstleistungen sind alle Hierarchieebenen betroffen.

Auf der obersten Hierarchieebene der WZ 2008 lassen einige Abschnitte mit der Vorgängerversion der Klassifikation einen einfachen Vergleich zu. Allerdings verhindert die Einführung neuer Positionen auf Abschnittsebene, z.B. der Abschnitt "Information und Kommunikation", einen Gesamtvergleich zwischen der WZ 2008 und der WZ 2003.

Abb. 1

Von der Meldung des Arbeitgebers zur Statistik

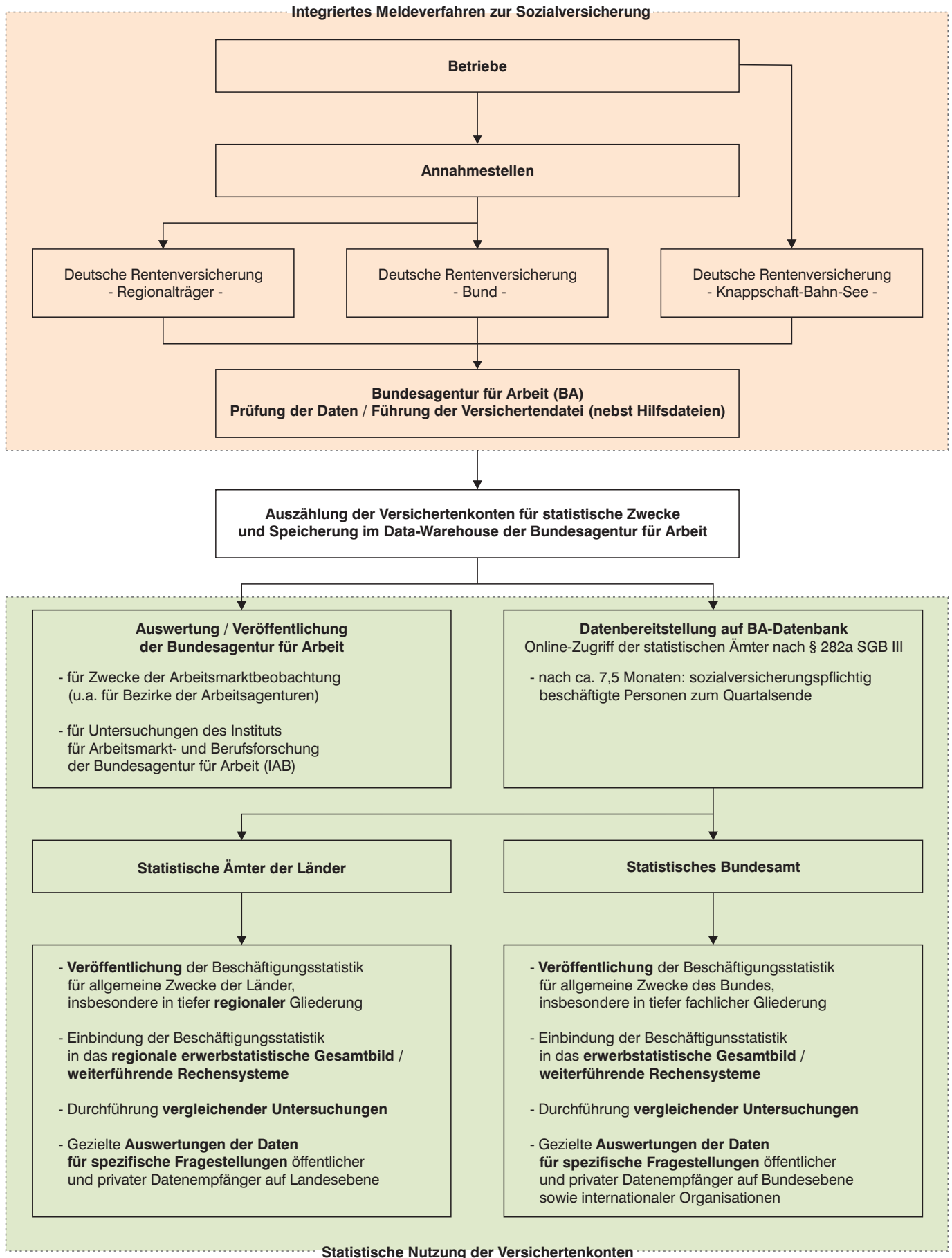

Quelle: Statistisches Bundesamt

Abb. 2

Veränderung am 30. Juni 2013 gegenüber dem Vorjahresquartal in den kreisfreien Städten und Landkreisen

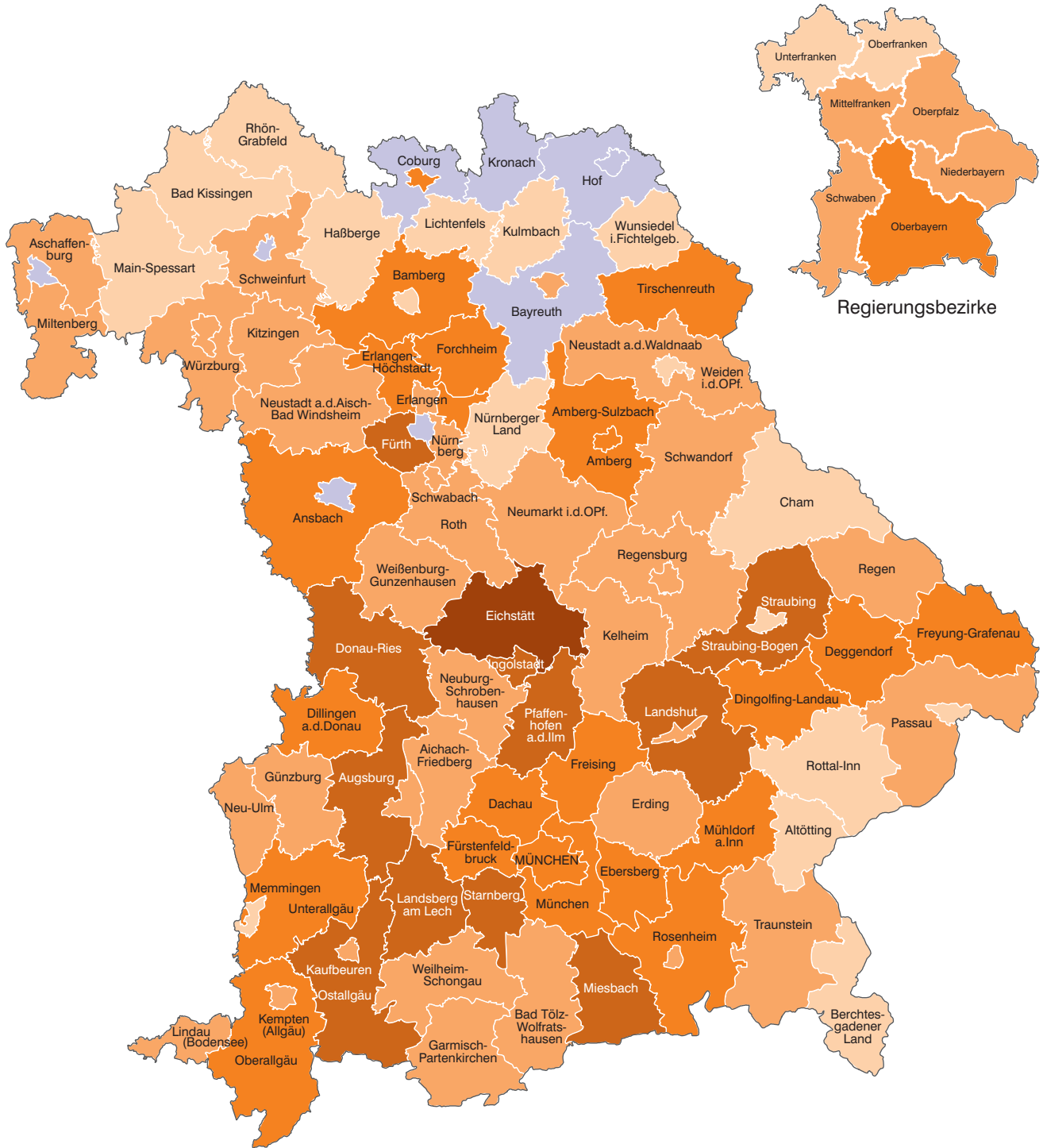

Abnahme in Prozent
 bis unter 0,0

Häufigkeit
 9

Zunahme in Prozent
 0,0 bis unter 1,0
 1,0 bis unter 2,0
 2,0 bis unter 3,0
 3,0 bis unter 4,0
 4,0 oder mehr

Häufigkeit
 17
 36
 22
 11
 1

Minimum: Krfr. St Aschaffenburg -7,0 %
 Maximum: Lkr Eichstätt 6,0 %
Bayern: 1,8 %

Abb. 3

**Anteil der Ausländer an allen Beschäftigten am 30. Juni 2013
in den kreisfreien Städten und Landkreisen**

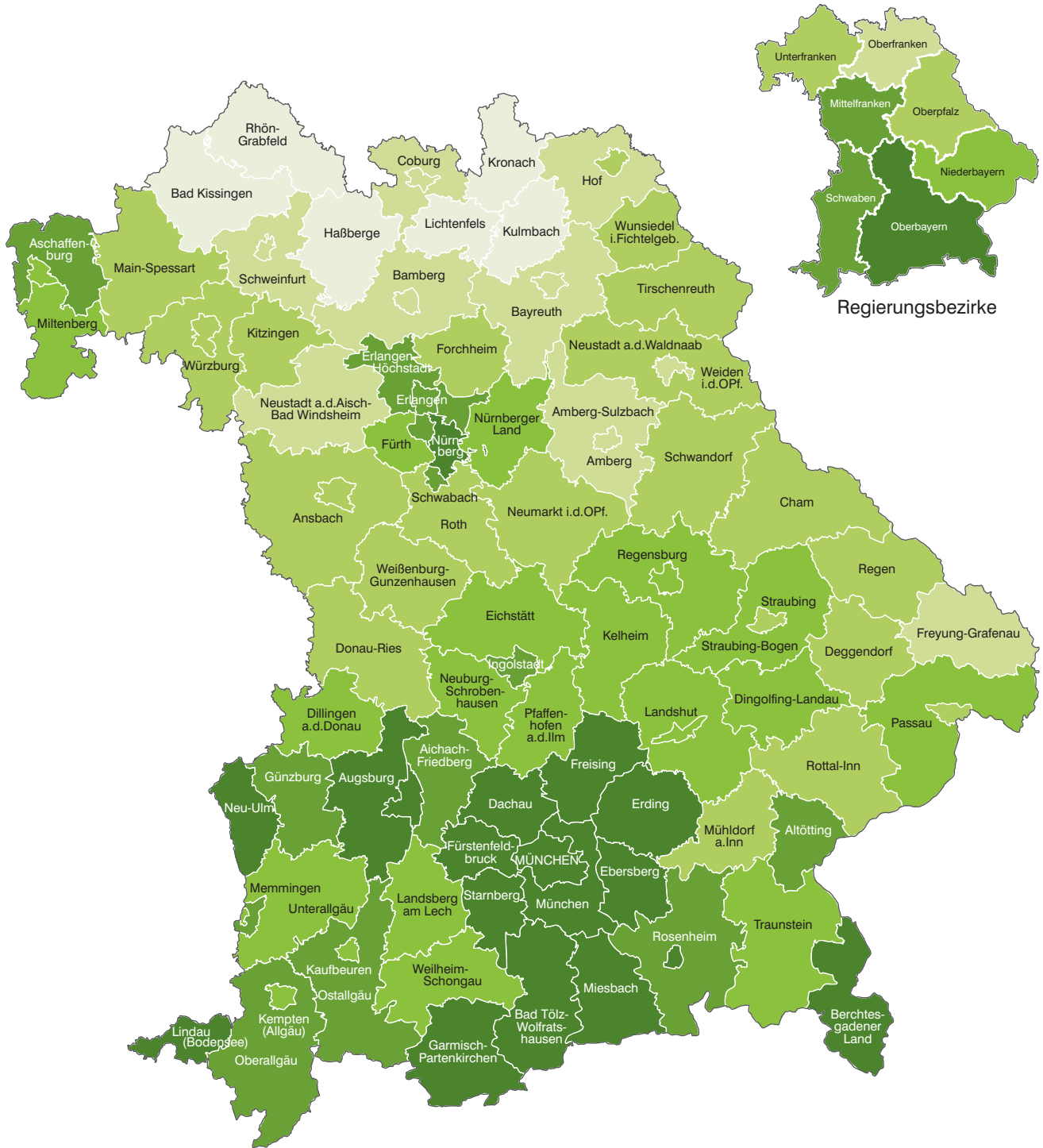

Ausländeranteil in Prozent		Häufigkeit		
bis unter	3,0	6	Minimum:	Lkr Rhön-Grabfeld 2,1 %
3,0 bis unter	5,0	14	Maximum:	Krfr. St München 17,8 %
5,0 bis unter	7,0	23	Bayern:	10,0 %
7,0 bis unter	9,0	22		
9,0 bis unter	11,0	13		
11,0 oder mehr		18		

Abb. 4

Entwicklung seit 1990 nach Geschlecht, Ausländern und Teilzeit

jeweils zum 30. Juni

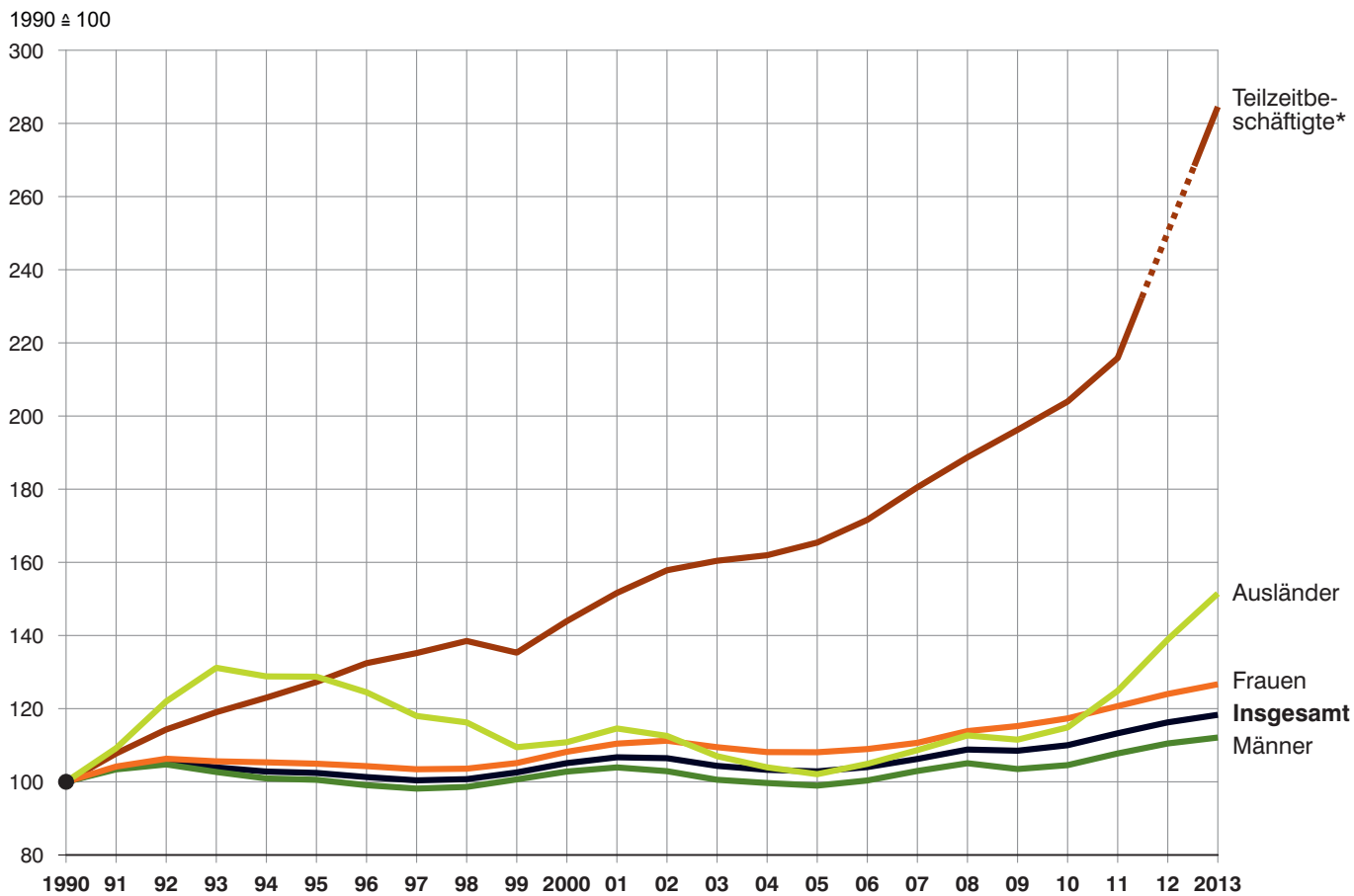

* Aufgrund der Umstellung der Erhebungsinhalte hinsichtlich der Angaben zur Tätigkeit („Arbeitszeit“, „Ausbildung“ und „ausgeübte Tätigkeit (Beruf)“) ist ein statistischer Nachweis für Stichtage nach dem 30.06.2011 und vor dem 31.12.2012 nicht sinnvoll.

Abb. 5

Anzahl jeweils zum Quartalsende seit 1998



Abb. 6

Vergleich der Altersstrukturen 2003 und 2013

jeweils zum 30. Juni

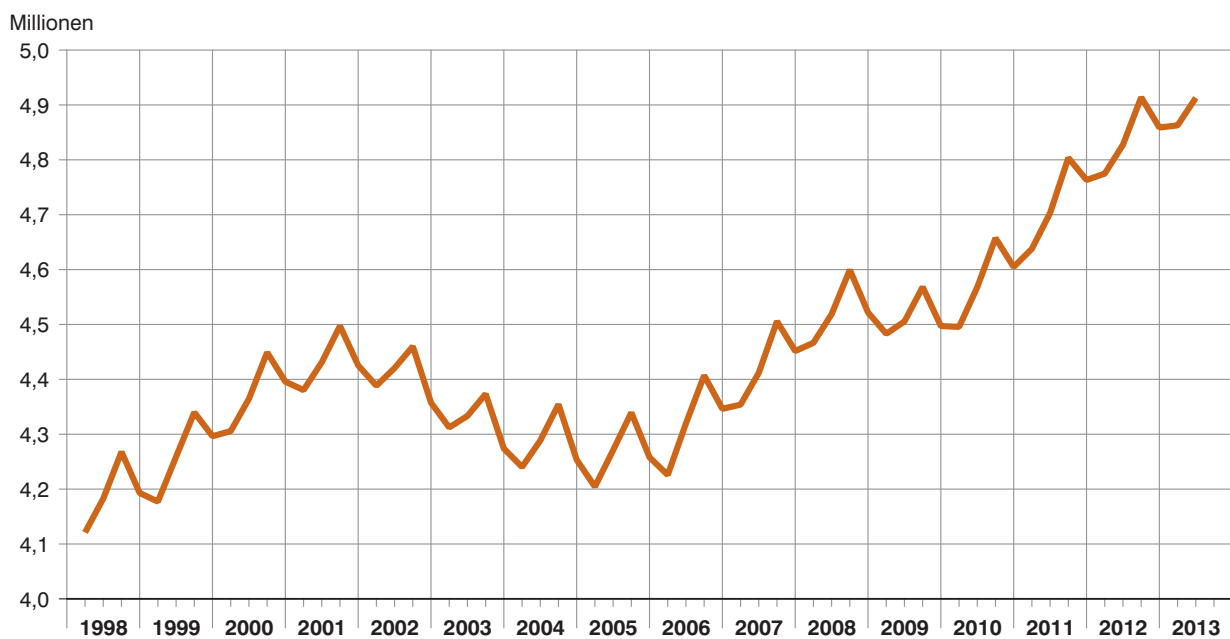

Abb. 7

Beschäftigte insgesamt am 30. Juni 2013 nach Wirtschaftsabschnitten und Geschlecht

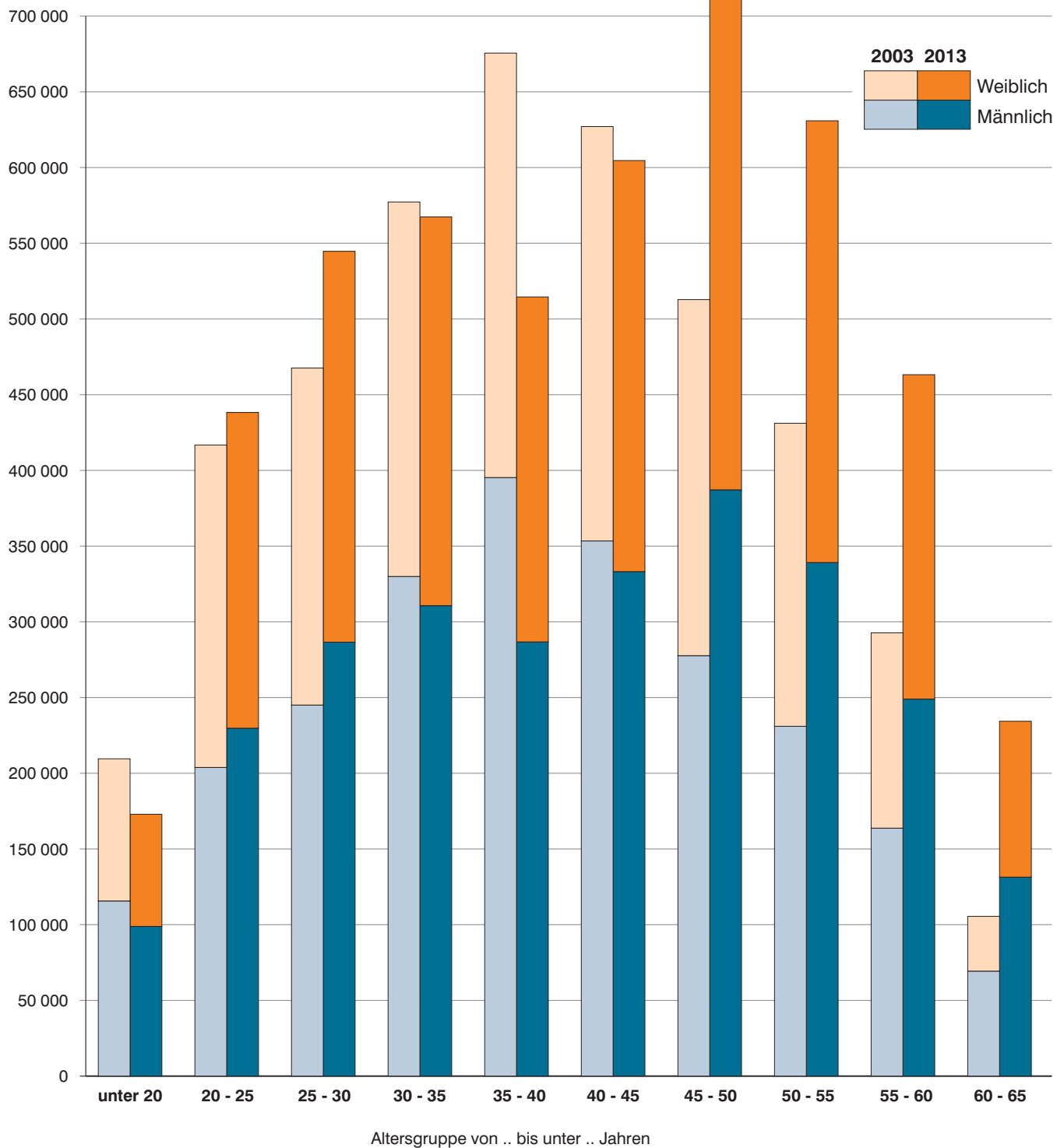

Abb. 8

**Teilzeitbeschäftigte am 30. Juni 2013
nach Wirtschaftsabschnitten**

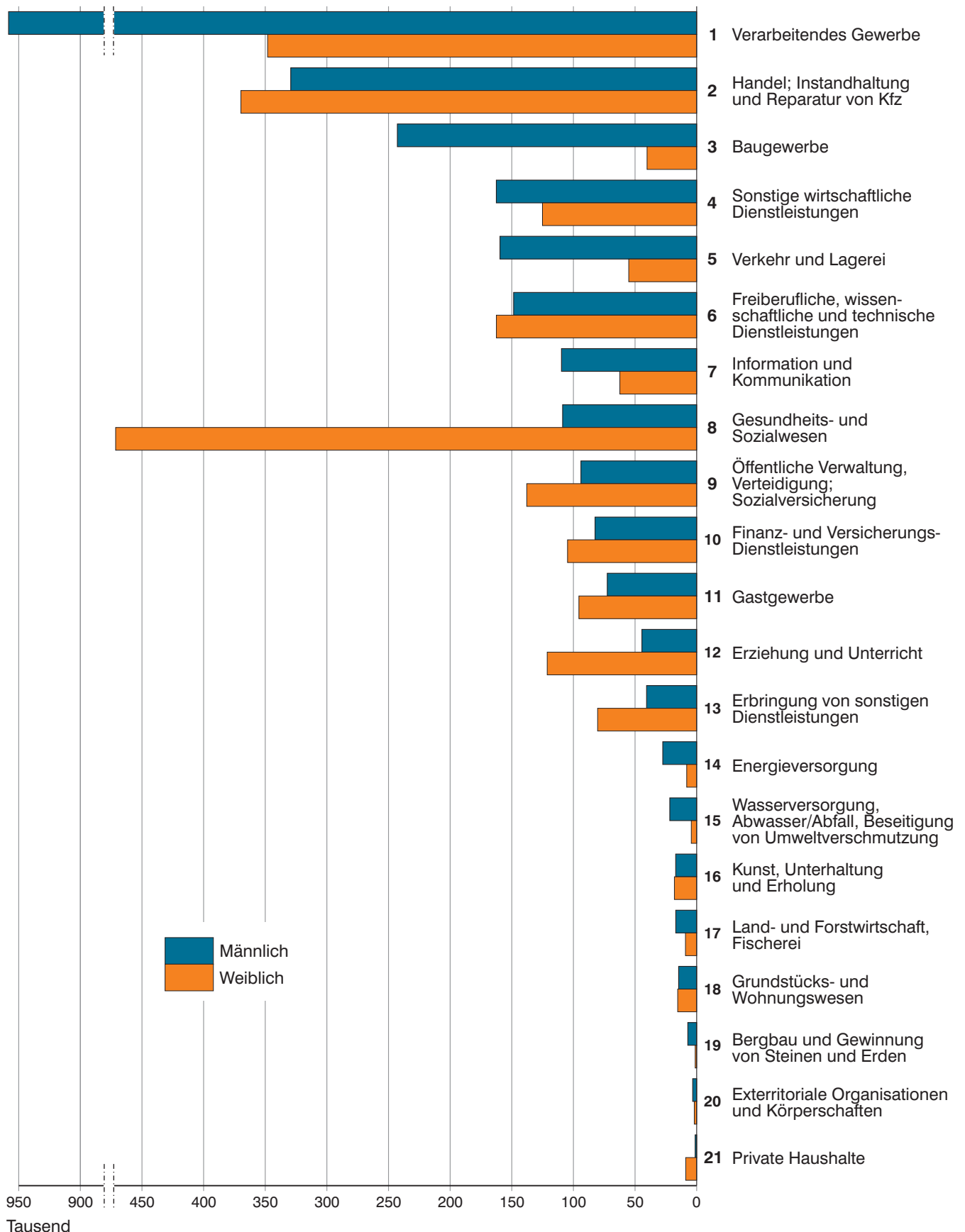

Abb. 9

**Ausländische Beschäftigte am 30. Juni 2013
nach Wirtschaftsabschnitten**

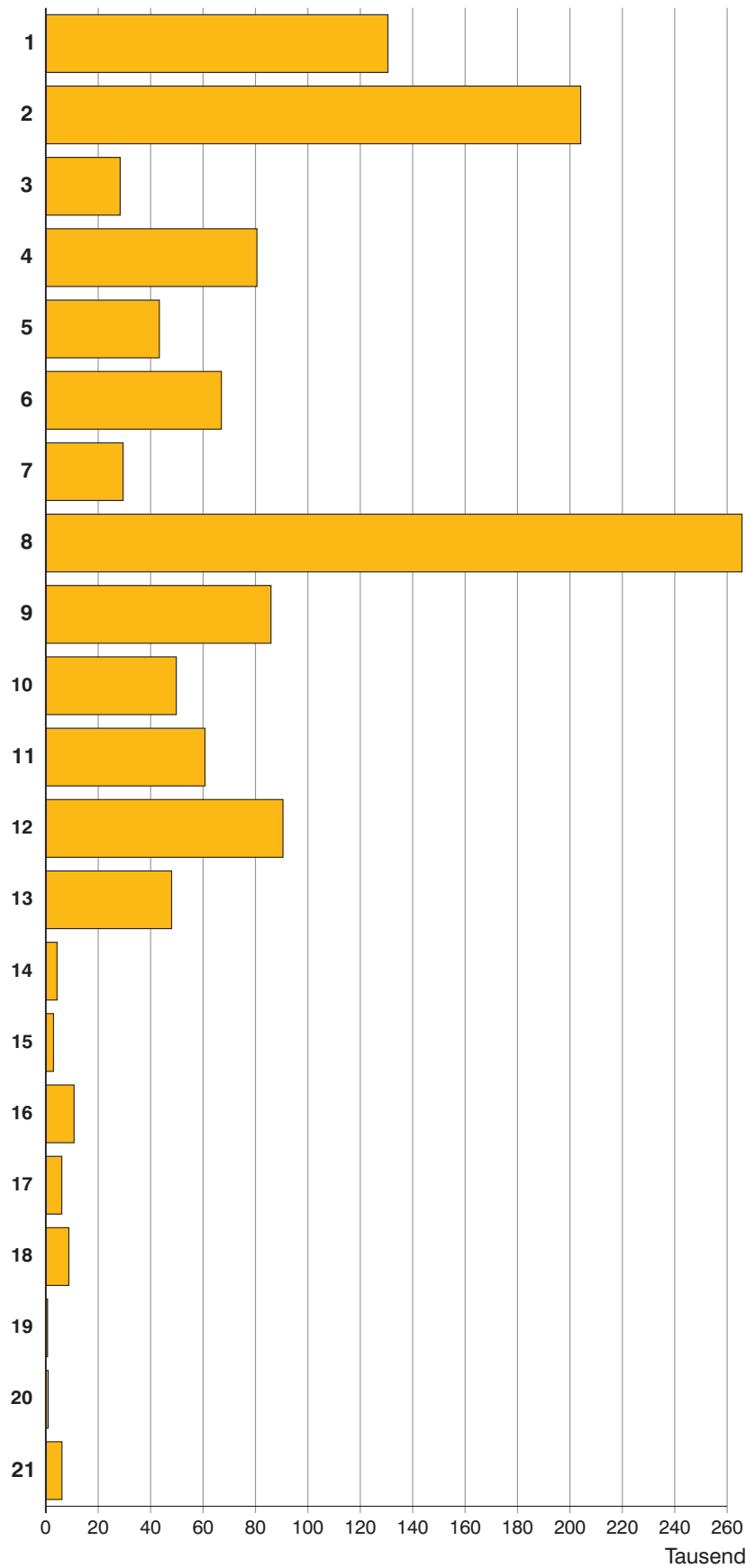
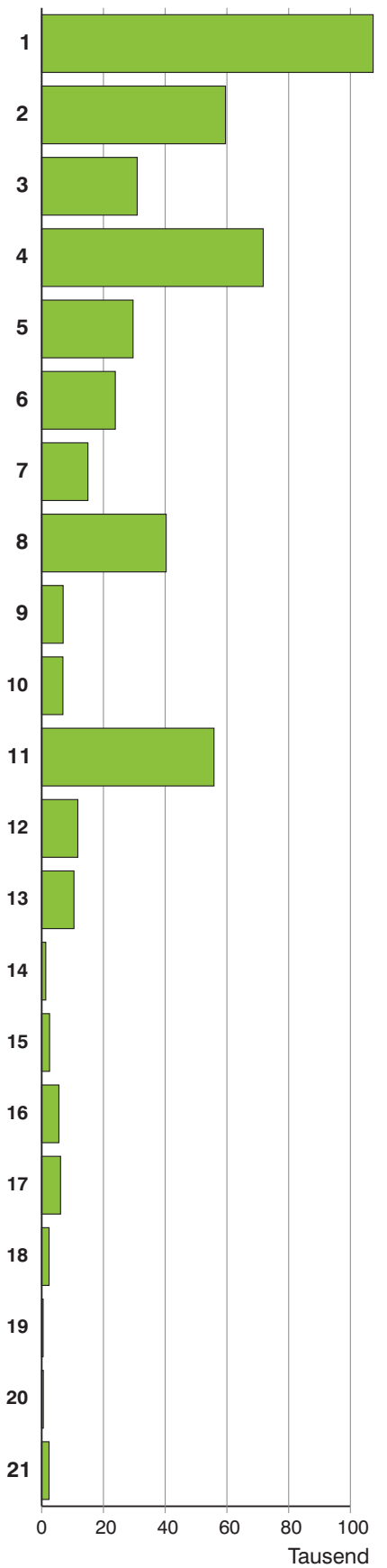

1. Strukturdaten über sozialversicherungspflichtig Beschäftigte*) am **Arbeitsort** in Bayern am 30.06.2013

Merkmal	Ins- gesamt	Anteil an allen Beschäftigten	Männlich	Weiblich	Veränderung gegenüber 31.03.2013			Veränderung gegenüber 30.06.2012		
					insge- samt	männ- lich	weib- lich	insge- samt	männ- lich	weib- lich
	Anzahl	%	Anzahl		%					
Beschäftigte insgesamt	4 913 004	100	2 670 518	2 242 486	1,0	1,6	0,4	1,8	1,5	2,1
dar. Auszubildende	243 050	4,9	134 813	108 237	-3,9	-4,1	-3,6	-0,1	0,5	-0,8
nach Altersgruppen										
Alter von... bis unter ... Jahren										
unter 20	172 934	3,5	98 831	74 103	-8,9	-8,5	-9,5	-3,3	-2,9	-3,8
20 bis 30	982 954	20,0	516 339	466 615	1,6	2,6	0,5	0,9	1,1	0,7
30 bis 40	1 081 948	22,0	597 415	484 533	1,4	2,0	0,7	2,5	2,2	2,9
40 bis 50	1 317 046	26,8	720 326	596 720	0,3	0,7	-0,3	-1,7	-2,2	-1,2
50 bis 60	1 094 068	22,3	588 126	505 942	2,2	2,7	1,7	5,1	4,8	5,3
60 oder mehr	264 054	5,4	149 481	114 573	3,8	3,8	3,9	11,5	9,2	14,7
nach Staatsangehörigkeit										
Deutsche Beschäftigte	4 419 399	90,0	2 374 849	2 044 550	0,6	1,1	0,2	1,0	0,6	1,6
Ausländische Beschäftigte1)	491 795	10,0	294 488	197 307	4,7	5,9	2,8	9,1	9,4	8,5
darunter aus EU-Ländern (EU-27)	246 020	5,0	147 635	98 385	7,8	9,8	4,8	16,9	18,9	13,9
nach beruflicher Ausbildung²⁾										
mit anerkanntem Berufsabschluss	2 947 825	60,0	1 579 090	1 368 735	0,9	1,3	0,5
dav.: Abschluss anerkannte Berufsausbildung	2 721 787	55,4	1 406 619	1 315 168	0,9	1,3	0,5
Meister-/ Techn./ gleichw. Fachschulabsch.	226 038	4,6	172 471	53 567	0,8	0,8	1,0
mit akademischem Abschluss	617 033	12,6	379 261	237 772	1,3	0,9	1,9
dav.: Bachelor	49 979	1,0	27 721	22 258	7,4	6,7	8,3
Diplom/ Magister/ Master/ Staatsexamen	529 791	10,8	326 982	202 809	0,7	0,4	1,2
Promotion	37 263	0,8	24 558	12 705	2,2	1,7	3,0
ohne beruflichen Ausbildungsabschluss	591 124	12,0	310 641	280 483	0,2	0,6	-0,3
nach Berufsbereichen³⁾⁴⁾										
Militär	235	0,0	130	105	1,7	4,8	-1,9
Land-, Forst-, Tierwirtschaft, Gartenbau	56 330	1,1	39 757	16 573	12,1	14,1	7,5
Rohstoffgewinnung, Produktion, Fertigung	1 237 050	25,2	1 021 047	216 003	0,9	0,8	1,2
Bau, Architektur, Vermessung, Gebäudetechn.	286 818	5,8	271 824	14 994	7,3	7,5	2,7
Naturwissenschaft, Geografie, Informatik	186 470	3,8	144 342	42 128	0,7	0,6	1,0
Verkehr, Logistik, Schutz und Sicherheit	598 394	12,2	398 499	199 895	1,5	1,9	0,9
Kaufm./Dienstl., Handel, Vertrieb, Tourismus	596 005	12,1	216 129	379 876	1,2	1,0	1,4
Unternehmensorga., Buchhaltung, Recht, Verwaltung	1 062 143	21,6	371 267	690 876	0,2	0,0	0,3
Gesundheit, Soziales, Lehre u. Erziehung	736 201	15,0	141 684	594 517	0,6	0,5	0,6
Geisteswissenschaften, Kultur, Gestaltung	122 739	2,5	59 022	63 717	1,6	1,5	1,7
nach Vollzeit-/Teilzeitbeschäftigung⁴⁾										
Vollzeitbeschäftigte	3 685 652	75,0	2 458 450	1 227 202	1,0	1,5	0,1
Teilzeitbeschäftigte	1 224 760	24,9	210 652	1 014 108	1,2	2,9	0,8
nach zusammengefassten Wirtschaftsabschnitten⁴⁾⁵⁾										
A Land- u. Forstwirtschaft, Fischerei	26 063	0,5	16 973	9 090	13,4	15,9	9,0	5,3	6,2	3,8
B-F Produzierendes Gewerbe	1 665 507	33,9	1 263 532	401 975	1,2	1,5	0,1	1,2	1,2	1,2
B-E Produzierendes Gewerbe ohne Baugewerbe	1 382 447	28,1	1 020 722	361 725	0,2	0,2	0,1	1,2	1,2	1,1
C Verarbeitendes Gewerbe	1 312 300	26,7	964 215	348 085	0,1	0,1	0,1	1,1	1,1	1,1
F Baugewerbe	283 060	5,8	242 810	40 250	6,5	7,6	0,4	1,4	1,3	2,3
G-U Dienstleistungsbereiche	3 218 766	65,5	1 388 458	1 830 308	0,9	1,5	0,4	2,1	1,7	2,3
G-I Handel, Verkehr, Gastgewerbe	1 081 837	22,0	561 404	520 433	0,6	0,8	0,4	1,3	1,0	1,5
J Information und Kommunikation	172 019	3,5	109 688	62 331	0,3	0,0	0,8	3,5	3,9	2,7
K Finanz- u. Versicherungsdienstleistungen	187 210	3,8	82 452	104 758	-0,4	-0,3	-0,4	1,1	0,8	1,3
L Grundstücks- und Wohnungswesen	30 030	0,6	14 631	15 399	0,9	1,3	0,5	3,3	3,3	3,3
M-N Freiberufl., wissenschaftl., techn. Dienst- leistg.; sonst. wirtschaftl. Dienstleistg.	598 652	12,2	311 043	287 609	3,4	5,3	1,5	3,8	3,7	3,9
O-Q Öff. Verwaltung, Verteidigung, Sozialvers.; Erzieh. u. Unterr.; Gesundh.- u. Sozialw.	977 571	19,9	247 099	730 472	0,2	0,0	0,3	2,3	0,6	2,9
R-U Kunst, Unterhaltung und Erholung; sonst. Dienstleistg.; Priv. Haushalte; Exterr. Org.	171 447	3,5	62 141	109 306	-0,4	-0,1	-0,6	-0,9	-1,4	-0,6

*) Auswertungen aus der Beschäftigungsstatistik der Bundesagentur für Arbeit; vorläufige Ergebnisse.

1) Ohne "Staatenlos" bzw. "Personen mit ungeklärter Staatsangehörigkeit".

2) Ohne Fälle "mit unbekannter Ausbildung" bzw. "Angabe nicht möglich" oder "ohne Angabe".

3) Klassifizierung der Berufe, KldB 2010.

4) Ohne Fälle "ohne Angabe".

5) Klassifikation der Wirtschaftszweige, Ausgabe 2008 (WZ 2008).

...) Aufgrund der Umstellung der Erhebungsinhalte hinsichtlich der Angaben zur Tätigkeit („Arbeitszeit“, „Ausbildung“ und „ausgeübte Tätigkeit (Beruf)“) ist ein statistischer Nachweis für Stichtage nach dem 30.06.2011 und vor dem 31.12.2012 nicht sinnvoll.

1a. Strukturdaten über sozialversicherungspflichtig Beschäftigte*) am Wohnort in Bayern am 30.06.2013

Merkmal	Ins- gesamt	Anteil an allen Beschäftigten	Männlich	Weiblich	Veränderung gegenüber 31.03.2013			Veränderung gegenüber 30.06.2012		
					insge- samt	männ- lich	weib- lich	insge- samt	männ- lich	weib- lich
	Anzahl	%	Anzahl		%					
Beschäftigte insgesamt	4 848 215	100	2 616 615	2 231 600	1,1	1,6	0,5	1,9	1,6	2,2
dar. Auszubildende	242 308	5,0	134 389	107 919	-3,7	-3,9	-3,5	0,1	0,6	-0,6
nach Altersgruppen										
Alter von... bis unter ... Jahren										
unter 20	173 407	3,6	99 217	74 190	-8,9	-8,4	-9,4	-3,2	-2,8	-3,9
20 bis 30	972 542	20,1	508 079	464 463	1,7	2,7	0,6	1,2	1,4	0,9
30 bis 40	1 064 552	22,0	583 224	481 328	1,5	2,1	0,7	2,6	2,3	3,0
40 bis 50	1 297 348	26,8	703 578	593 770	0,3	0,7	-0,2	-1,7	-2,2	-1,2
50 bis 60	1 079 722	22,3	576 089	503 633	2,3	2,7	1,7	5,1	4,9	5,3
60 oder mehr	260 644	5,4	146 428	114 216	3,9	3,8	4,0	11,4	9,0	14,6
nach Staatsangehörigkeit										
Deutsche Beschäftigte	4 372 758	90,2	2 334 660	2 038 098	0,7	1,1	0,2	1,1	0,7	1,6
Ausländische Beschäftigte1)	473 685	9,8	280 807	192 878	4,8	6,0	3,0	9,2	9,7	8,5
darunter aus EU-Ländern (EU-27)	227 610	4,7	134 018	93 592	7,8	9,8	5,0	17,5	20,1	14,0
nach beruflicher Ausbildung²⁾										
mit anerkanntem Berufsabschluss	2 908 421	60,0	1 546 126	1 362 295	0,9	1,3	0,6
dav.: Abschluss anerkannte Berufsausbildung	2 684 041	55,4	1 374 987	1 309 054	1,0	1,3	0,6
Meister-/ Techn./ gleichw. Fachschulabsch.	224 380	4,6	171 139	53 241	0,8	0,8	0,8
mit akademischem Abschluss	609 558	12,6	373 668	235 890	1,3	1,0	1,9
dav.: Bachelor	48 889	1,0	26 958	21 931	7,8	7,4	8,2
Diplom/ Magister/ Master/ Staatsexamen	523 570	10,8	322 320	201 250	0,7	0,4	1,2
Promotion	37 099	0,8	24 390	12 709	2,2	1,8	3,1
ohne beruflichen Ausbildungsabschluss	586 976	12,1	307 492	279 484	0,4	1,0	-0,1
nach Berufsbereichen³⁾⁴⁾										
Militär	233	0,0	131	102	3,1	7,4	-1,9
Land-, Forst-, Tierwirtschaft, Gartenbau	55 216	1,1	38 943	16 273	11,9	13,8	7,6
Rohstoffgewinnung, Produktion, Fertigung	1 214 039	25,0	1 000 464	213 575	0,9	0,8	1,2
Bau, Architektur, Vermessung, Gebäudetechn.	274 521	5,7	259 731	14 790	7,1	7,4	2,6
Naturwissenschaft, Geografie, Informatik	183 782	3,8	141 383	42 399	0,8	0,7	1,1
Verkehr, Logistik, Schutz und Sicherheit	587 162	12,1	387 763	199 399	2,0	2,3	1,3
Kaufm./Dienstl., Handel, Vertrieb, Tourismus	593 244	12,2	215 468	377 776	1,3	1,0	1,4
Unternehmensorga., Buchhaltung, Recht, Verwaltung	1 058 790	21,8	367 843	690 947	0,3	0,2	0,4
Gesundheit, Soziales, Lehre u. Erziehung	730 817	15,1	140 487	590 330	0,6	0,5	0,6
Geisteswissenschaften, Kultur, Gestaltung	119 957	2,5	57 681	62 276	1,5	1,3	1,7
nach Vollzeit-/Teilzeitbeschäftigung⁴⁾										
Vollzeitbeschäftigte	3 625 464	74,8	2 406 364	1 219 100	1,0	1,5	0,1
Teilzeitbeschäftigte	1 220 161	25,2	208 840	1 011 321	1,3	3,4	0,9
nach zusammengefassten Wirtschaftsabschnitten⁴⁾⁵⁾										
A Land- u. Forstwirtschaft, Fischerei	25 777	0,5	16 700	9 077	12,7	15,2	8,4	5,6	6,6	3,7
B-F Produzierendes Gewerbe	1 630 732	33,6	1 232 322	398 410	1,1	1,4	0,1	1,2	1,2	1,2
B-E Produzierendes Gewerbe ohne Baugewerbe	1 360 394	28,1	1 001 917	358 477	0,1	0,1	0,1	1,1	1,1	1,1
C Verarbeitendes Gewerbe	1 290 894	26,6	946 126	344 768	0,1	0,1	0,0	1,1	1,1	1,1
F Baugewerbe	270 338	5,6	230 405	39 933	6,4	7,5	0,4	1,6	1,5	2,2
G-U Dienstleistungsbereiche	3 189 053	65,8	1 366 042	1 823 011	1,0	1,6	0,5	2,2	1,9	2,4
G-I Handel, Verkehr, Gastgewerbe	1 065 299	22,0	549 936	515 363	1,0	1,2	0,7	1,6	1,4	1,7
J Information und Kommunikation	169 542	3,5	107 649	61 893	0,5	0,2	0,9	4,0	4,5	3,2
K Finanz- u. Versicherungsdienstleistungen	187 425	3,9	82 628	104 797	-0,5	-0,4	-0,5	0,9	0,6	1,1
L Grundstücks- und Wohnungswesen	29 433	0,6	13 964	15 469	1,3	1,8	0,9	3,9	4,2	3,5
M-N Freiberufl., wissenschaftl., techn. Dienst- leistg.; sonst. wirtschaftl. Dienstleistg.	590 235	12,2	303 241	286 994	3,4	5,3	1,5	4,0	4,1	3,9
O-Q Öff. Verwaltung, Verteidigung, Sozialvers.; Erzieh. u. Unterr.; Gesundh.- u. Sozialw.	976 839	20,1	247 258	729 581	0,2	0,0	0,3	2,3	0,6	2,9
R-U Kunst, Unterhaltung und Erholung; sonst. Dienstleistg.; Priv. Haushalte; Exterr. Org.	170 280	3,5	61 366	108 914	-0,5	-0,2	-0,6	-1,0	-1,4	-0,8

*) Auswertungen aus der Beschäftigungsstatistik der Bundesagentur für Arbeit; vorläufige Ergebnisse.

1) Ohne "Staatenlos" bzw. "Personen mit ungeklärter Staatsangehörigkeit".

2) Ohne Fälle "mit unbekannter Ausbildung" bzw. "Angabe nicht möglich" oder "ohne Angabe".

3) Klassifizierung der Berufe, KldB 2010.

4) Ohne Fälle "ohne Angabe".

5) Klassifikation der Wirtschaftszweige, Ausgabe 2008 (WZ 2008).

...) Aufgrund der Umstellung der Erhebungsinhalte hinsichtlich der Angaben zur Tätigkeit („Arbeitszeit“, „Ausbildung“ und „ausgeübte Tätigkeit (Beruf)“) ist ein statistischer Nachweis für Stichtage nach dem 30.06.2011 und vor dem 31.12.2012 nicht sinnvoll.

2. Sozialversicherungspflichtig Beschäftigte*) am **Arbeitsort** in Bayern seit 2000 jeweils zum 30.06.
nach Vollzeit-/Teilzeitbeschäftigung, Wirtschaftsbereichen sowie nach Geschlecht

Jahr	Vollzeit- beschäftigte	Teilzeit- beschäftigte	Insgesamt	darunter (von Spalte insgesamt) in den Wirtschaftsbereichen ¹⁾²⁾				
				Land- und Forst- wirtschaft, Fischerei (A)	Produ- zierendes Gewerbe (B-F)	Handel, Verkehr, Gastgewerbe (G-I)	Unternehmens- dienstleister (J-N)	Öffentliche u. private Dienst- leister (O-U)
Anzahl								
Insgesamt								
2000	3 745 628	618 889	4 364 517	•	•	•	•	•
2001	3 778 348	652 663	4 431 011	•	•	•	•	•
2002	3 741 263	679 361	4 420 624	•	•	•	•	•
2003	3 641 727	690 548	4 333 297	•	•	•	•	•
2004	3 589 515	697 047	4 288 495	•	•	•	•	•
2005	3 556 804	711 976	4 270 848	•	•	•	•	•
2006	3 579 284	738 700	4 319 703	•	•	•	•	•
2007	3 632 991	776 977	4 411 875	•	•	•	•	•
2008	3 704 694	812 265	4 518 801	22 656	1 636 590	1 007 733	833 450	1 017 203
2009	3 659 035	844 600	4 505 412	22 851	1 608 031	1 013 120	809 073	1 051 918
2010	3 688 109	877 864	4 567 987	23 433	1 579 999	1 014 238	867 906	1 082 043
2011	3 770 378	929 109	4 703 313	24 100	1 609 925	1 040 291	924 531	1 104 170
2012	4 827 416	24 746	1 645 659	1 068 287	957 240	1 128 507
2013	3 685 652	1 224 760	4 913 004	26 063	1 665 507	1 081 837	987 911	1 149 018
männlich								
2000	2 371 161	77 652	2 448 813	•	•	•	•	•
2001	2 388 472	87 410	2 475 882	•	•	•	•	•
2002	2 357 080	94 206	2 451 286	•	•	•	•	•
2003	2 295 715	99 160	2 395 389	•	•	•	•	•
2004	2 273 596	99 555	2 374 209	•	•	•	•	•
2005	2 252 761	103 402	2 357 353	•	•	•	•	•
2006	2 276 205	113 566	2 390 784	•	•	•	•	•
2007	2 330 511	121 021	2 452 743	•	•	•	•	•
2008	2 376 619	125 292	2 503 033	14 309	1 241 826	527 664	427 899	290 651
2009	2 334 081	130 172	2 465 258	14 505	1 220 578	525 779	406 283	297 865
2010	2 352 050	137 547	2 490 679	14 908	1 200 894	526 793	446 749	301 129
2011	2 414 792	149 845	2 566 700	15 545	1 222 504	540 466	483 632	304 409
2012	2 631 860	15 987	1 248 571	555 596	501 368	308 573
2013	2 458 450	210 652	2 670 518	16 973	1 263 532	561 404	517 814	309 240
weiblich								
2000	1 374 467	541 237	1 915 704	•	•	•	•	•
2001	1 389 876	565 253	1 955 129	•	•	•	•	•
2002	1 384 183	585 155	1 969 338	•	•	•	•	•
2003	1 346 012	591 388	1 937 908	•	•	•	•	•
2004	1 315 919	597 492	1 914 286	•	•	•	•	•
2005	1 304 043	608 574	1 913 495	•	•	•	•	•
2006	1 303 079	625 134	1 928 919	•	•	•	•	•
2007	1 302 480	655 956	1 959 132	•	•	•	•	•
2008	1 328 075	686 973	2 015 768	8 347	394 764	480 069	405 551	726 552
2009	1 324 954	714 428	2 040 154	8 346	387 453	487 341	402 790	754 053
2010	1 336 059	740 317	2 077 308	8 525	379 105	487 445	421 157	780 914
2011	1 355 586	779 264	2 136 613	8 555	387 421	499 825	440 899	799 761
2012	2 195 556	8 759	397 088	512 691	455 872	819 934
2013	1 227 202	1 014 108	2 242 486	9 090	401 975	520 433	470 097	839 778

*) Auswertungen aus der Beschäftigungsstatistik der Bundesagentur für Arbeit; vorläufige Ergebnisse.

1) Klassifikation der Wirtschaftszweige, Ausgabe 2008 (WZ 2008) - siehe Anhang. - 2) Ohne Fälle "Ohne Angabe".

...) Aufgrund der Umstellung der Erhebungsinhalte hinsichtlich der Angaben zur Tätigkeit („Arbeitszeit“, „Ausbildung“ und „ausgeübte Tätigkeit (Beruf)“) ist ein statistischer Nachweis für Stichtage nach dem 30.06.2011 und vor dem 31.12.2012 nicht sinnvoll.

2a. Sozialversicherungspflichtig Beschäftigte*) am **Wohnort** in Bayern seit 2000 jeweils zum 30.06.
nach Vollzeit-/Teilzeitbeschäftigung, Wirtschaftsbereichen sowie nach Geschlecht

Jahr	Vollzeit- beschäftigte	Teilzeit- beschäftigte	Insgesamt	darunter (von Spalte insgesamt) in den Wirtschaftsbereichen ¹⁾²⁾				
				Land- und Forst- wirtschaft, Fischerei (A)	Produ- zierendes Gewerbe (B-F)	Handel, Verkehr, Gastgewerbe (G-I)	Unternehmens- dienstleister (J-N)	Öffentliche u. private Dienst- leister (O-U)
Anzahl								
Insgesamt								
2000	3 670 578	617 852	4 289 894	•	•	•	•	•
2001	3 687 276	650 910	4 339 805	•	•	•	•	•
2002	3 662 762	678 521	4 342 782	•	•	•	•	•
2003	3 574 788	689 687	4 266 000	•	•	•	•	•
2004	3 527 506	696 008	4 225 755	•	•	•	•	•
2005	3 494 695	709 948	4 207 021	•	•	•	•	•
2006	3 514 099	736 496	4 252 399	•	•	•	•	•
2007	3 566 920	774 002	4 342 856	•	•	•	•	•
2008	3 638 080	809 922	4 450 187	22 241	1 601 498	986 994	822 601	1 015 662
2009	3 597 195	842 675	4 441 816	22 475	1 574 551	993 624	801 628	1 049 113
2010	3 631 042	875 159	4 508 224	23 043	1 549 178	995 978	860 018	1 079 645
2011	3 709 653	925 421	4 638 887	23 812	1 577 982	1 021 633	913 232	1 101 936
2012	4 759 492	24 413	1 611 737	1 048 950	944 699	1 126 717
2013	3 625 464	1 220 161	4 848 215	25 777	1 630 732	1 065 299	976 635	1 147 119
männlich								
2000	2 317 402	76 797	2 394 935	•	•	•	•	•
2001	2 321 466	86 670	2 408 914	•	•	•	•	•
2002	2 299 897	93 658	2 394 328	•	•	•	•	•
2003	2 246 779	98 683	2 346 234	•	•	•	•	•
2004	2 227 702	99 135	2 328 043	•	•	•	•	•
2005	2 205 798	102 419	2 309 538	•	•	•	•	•
2006	2 226 082	112 545	2 339 677	•	•	•	•	•
2007	2 278 054	119 554	2 398 789	•	•	•	•	•
2008	2 322 648	123 899	2 447 826	13 935	1 211 125	513 331	418 138	290 597
2009	2 284 067	128 918	2 414 044	14 168	1 191 229	512 445	399 332	296 615
2010	2 305 520	135 587	2 442 192	14 561	1 173 428	514 701	439 040	300 257
2011	2 364 331	147 523	2 513 912	15 240	1 194 191	527 885	473 088	303 367
2012	2 575 789	15 660	1 218 147	542 282	489 960	307 969
2013	2 406 364	208 840	2 616 615	16 700	1 232 322	549 936	507 482	308 624
weiblich								
2000	1 353 176	541 055	1 894 959	•	•	•	•	•
2001	1 365 810	564 240	1 930 891	•	•	•	•	•
2002	1 362 865	584 863	1 948 454	•	•	•	•	•
2003	1 328 009	591 004	1 919 766	•	•	•	•	•
2004	1 299 804	596 873	1 897 712	•	•	•	•	•
2005	1 288 897	607 529	1 897 483	•	•	•	•	•
2006	1 288 017	623 951	1 912 722	•	•	•	•	•
2007	1 288 866	654 448	1 944 067	•	•	•	•	•
2008	1 315 432	686 023	2 002 361	8 306	390 373	473 663	404 463	725 065
2009	1 313 128	713 757	2 027 772	8 307	383 322	481 179	402 296	752 498
2010	1 325 522	739 572	2 066 032	8 482	375 750	481 277	420 978	779 388
2011	1 345 322	777 898	2 124 975	8 572	383 791	493 748	440 144	798 569
2012	2 183 703	8 753	393 590	506 668	454 739	818 748
2013	1 219 100	1 011 321	2 231 600	9 077	398 410	515 363	469 153	838 495

*) Auswertungen aus der Beschäftigungsstatistik der Bundesagentur für Arbeit; vorläufige Ergebnisse.

1) Klassifikation der Wirtschaftszweige, Ausgabe 2008 (WZ 2008) - siehe Anhang. - 2) Ohne Fälle "Ohne Angabe".

...) Aufgrund der Umstellung der Erhebungsinhalte hinsichtlich der Angaben zur Tätigkeit („Arbeitszeit“, „Ausbildung“ und „ausgeübte Tätigkeit (Beruf)“) ist ein statistischer Nachweis für Stichtage nach dem 30.06.2011 und vor dem 31.12.2012 nicht sinnvoll.

3. Sozialversicherungspflichtig Beschäftigte*) am Arbeitsort sowie am Wohnort in den kreisfreien Städten und

Schl.- Nr.	Regionale Gliederung	Beschäftigte am Arbeitsort									
		insgesamt	Ver- änd. gg. Vor- jah- res- quar- tal	darunter (von Spalte insgesamt) in den Wirtschaftsbereichen ¹⁾²⁾					und zwar (von Spalte insgesamt)		
				Land- und Forstwirt- schaft, Fischerei (A)	Produ- zierendes Gewerbe (B-F)	Handel, Verkehr, Gast- gewerbe (G-I)	Erbrg. v. Unter- nehmens- dienst- leistungen (J-N)	Erbrg. v. öff. u. priv. Dienst- leistungen (O-U)	weibliche Beschäf- tigte	Teilzeit- beschäf- tigte	auslän- dische Beschäf- tigte
		Anzahl	%	Anzahl							

Zusammenstellung nach

1	Oberbayern	1 845 203	2,6	6 932	479 794	421 309	512 950	423 521	851 000	439 358	261 845
2	Niederbayern	418 481	1,9	3 525	174 738	86 781	56 304	97 081	185 393	104 493	29 486
3	Oberpfalz	410 170	1,5	2 258	170 356	83 466	56 402	97 607	182 501	102 807	24 473
4	Oberfranken	395 647	0,5	2 199	157 825	83 005	56 823	95 486	185 143	105 169	16 291
5	Mittelfranken	708 218	1,2	3 404	241 393	145 537	149 827	167 505	326 940	183 117	68 032
6	Unterfranken	480 072	0,3	3 251	184 956	105 592	64 648	121 039	215 494	125 236	27 493
7	Schwaben	655 213	2,0	4 494	256 445	156 147	90 957	146 779	296 015	164 580	64 175
	Bayern...	4 913 004	1,8	26 063	1 665 507	1 081 837	987 911	1 149 018	2 242 486	1 224 760	491 795
	Landkreise	2 800 402	1,9	22 689	1 140 354	662 016	382 887	591 654	1 236 714	693 402	240 402
	Kreisfreie Städte	2 112 602	1,6	3 374	525 153	419 821	605 024	557 364	1 005 772	531 358	251 393

Regierungsbezirk

Kreisfreie Städte

161	Ingolstadt, Stadt	90 732	3,2	86	46 554	13 049	16 462	14 544	33 708	16 569	8 783
162	München, Landeshauptstadt	754 269	2,8	509	120 487	138 891	306 613	187 447	363 625	172 858	134 580
163	Rosenheim, Stadt	31 137	1,7	24	7 696	7 197	6 430	9 749	16 087	8 805	3 491

Landkreise

171	Altötting	42 806	0,9	323	21 986	6 445	4 950	9 102	16 083	11 824	4 346
172	Berchtesgadener Land	31 670	0,6	248	9 557	8 988	3 368	9 483	15 567	8 624	4 099
173	Bad Tölz-Wolfratshausen	33 842	1,3	335	11 667	8 675	4 573	8 533	16 380	8 929	3 740
174	Dachau	35 317	2,9	303	10 424	10 062	5 127	9 392	16 870	9 741	5 751
175	Ebersberg	33 767	2,2	504	7 869	12 785	4 900	7 696	15 613	8 398	4 410
176	Eichstätt	34 343	6,0	215	12 620	6 551	7 078	7 879	14 838	8 104	2 822
177	Erding	36 907	1,4	356	8 177	12 840	6 640	8 890	17 463	10 178	4 692
178	Freising	75 580	2,3	323	16 335	36 202	11 611	11 104	33 056	20 786	11 088
179	Fürstenfeldbruck	43 568	2,5	166	11 310	12 708	8 743	10 634	20 858	12 273	5 505
180	Garmisch-Partenkirchen	25 391	1,6	127	4 289	8 513	2 845	9 617	13 983	7 411	2 917
181	Landsberg am Lech	32 331	3,2	332	11 428	7 857	4 321	8 393	15 193	8 968	2 391
182	Miesbach	30 989	3,4	401	10 167	9 286	4 062	7 071	15 753	7 711	4 087
183	Mühl Dorf a. Inn	34 742	2,5	196	15 538	7 421	3 281	8 161	15 827	9 045	2 384
184	München	195 832	2,9	364	42 537	50 288	75 592	27 035	80 284	37 608	29 403
185	Neuburg-Schrobenhausen	29 624	2,0	230	13 459	6 342	2 879	6 711	12 680	7 006	2 422
186	Pfaffenhofen a.d. Ilm	35 177	3,2	254	15 179	8 887	3 918	6 937	14 568	8 359	3 123
187	Rosenheim	72 544	2,2	628	24 678	18 548	8 203	20 486	35 565	19 961	7 823
188	Starnberg	43 199	3,6	202	12 307	8 463	10 877	11 350	20 640	10 583	6 107
189	Traunstein	59 195	1,8	496	25 544	13 495	6 159	13 499	26 893	14 502	4 680
190	Weilheim-Schongau	42 241	1,3	310	19 986	7 816	4 318	9 808	19 466	11 115	3 201
1	Reg.-Bez. Oberbayern...	1 845 203	2,6	6 932	479 794	421 309	512 950	423 521	851 000	439 358	261 845

Regierungsbezirk

Kreisfreie Städte

261	Landshut, Stadt	34 158	2,0	52	6 282	6 383	8 810	12 625	19 178	10 411	3 059
262	Passau, Stadt	34 938	0,8	28	9 634	7 695	6 080	11 470	17 082	9 853	2 273
263	Straubing, Stadt	26 120	0,5	57	6 997	7 717	3 911	7 438	13 219	7 734	1 440

Landkreisen Bayerns am 30.06.2013 nach Wirtschaftsbereichen, Geschlecht, Teilzeitbeschäftigung und Staatsangehörigkeit

Beschäftigte am Wohnort											Pendler- saldo ³⁾	Schl.- Nr.
insgesamt	Ver- änd. gg. Vor- jah- res- quar- tal	darunter (von Spalte insgesamt) in den Wirtschaftsbereichen ¹⁾²⁾					und zwar (von Spalte insgesamt)					
		Land- und Forstwirt- schaft, Fischerei (A)	Produ- zierendes Gewerbe (B-F)	Handel, Verkehr, Gast- gewerbe (G-I)	Erbrg. v. Unter- nehmens- dienst- leistungen (J-N)	Erbrg. v. öff. u. priv. Dienst- leistungen (O-U)	weibliche Beschäf- tigte	Teilzeit- beschäf- tigte	auslän- dische Beschäf- tigte			
Anzahl	%	Anzahl										
Regierungsbezirken												
1 718 603	2,9	6 845	447 645	391 025	469 074	403 368	812 292	422 818	253 158	126 600	1	
451 439	1,8	3 460	185 807	94 427	65 835	101 830	196 929	110 521	25 853	- 32 958	2	
414 862	1,3	2 195	167 267	85 504	59 224	100 574	185 802	103 760	19 356	- 4 692	3	
404 983	0,7	2 174	158 910	81 708	62 328	99 542	188 270	107 415	15 695	- 9 336	4	
667 096	1,2	3 338	223 713	141 326	137 099	161 055	311 192	174 548	67 030	41 122	5	
498 315	0,8	3 292	185 917	109 309	74 908	124 387	223 750	129 504	26 806	- 18 243	6	
692 917	1,9	4 473	261 473	162 000	108 167	156 363	313 365	171 595	65 787	- 37 704	7	
4 848 215	1,9	25 777	1 630 732	1 065 299	976 635	1 147 119	2 231 600	1 220 161	473 685	64 789		
3 439 963	1,5	22 940	1 292 984	750 772	576 297	795 185	1 559 542	867 628	224 145	- 639 561		
1 408 252	2,7	2 837	337 748	314 527	400 338	351 934	672 058	352 533	249 540	704 350		
Oberbayern												
53 204	3,5	75	22 490	9 981	10 786	9 867	22 447	11 189	7 809	37 528	161	
559 799	4,3	423	89 182	121 655	216 220	132 125	274 187	131 242	134 924	194 470	162	
22 472	2,1	35	6 541	5 631	4 648	5 602	10 888	5 525	4 110	8 665	163	
40 902	1,1	242	18 599	7 083	5 451	9 518	17 532	11 131	2 590	1 904	171	
31 876	1,4	222	9 526	8 751	3 616	9 734	15 601	8 829	3 366	- 206	172	
45 097	2,0	326	14 330	10 486	8 534	11 381	21 762	11 488	4 397	- 11 255	173	
59 177	2,6	317	16 423	13 220	16 162	13 028	27 436	14 501	7 445	- 23 860	174	
51 773	3,0	408	11 200	13 096	15 610	11 443	24 668	12 971	5 177	- 18 006	175	
50 809	2,2	198	25 180	7 947	6 918	10 557	20 990	11 462	2 831	- 16 466	176	
54 023	2,1	394	13 585	16 045	12 430	11 547	24 825	13 316	4 521	- 17 116	177	
71 834	2,5	331	17 273	21 699	18 274	14 234	32 436	17 854	9 854	3 746	178	
78 798	2,0	184	17 860	18 912	23 547	18 272	37 929	20 367	8 602	- 35 230	179	
29 069	1,6	160	5 971	9 005	4 210	9 721	14 741	8 013	3 073	- 3 678	180	
41 465	2,3	322	13 110	9 012	8 349	10 670	19 432	11 103	2 400	- 9 134	181	
34 867	2,5	273	9 409	9 840	6 878	8 441	17 244	8 917	3 876	- 3 878	182	
41 606	1,7	293	16 879	8 728	6 182	9 444	18 282	10 179	2 916	- 6 864	183	
123 504	2,0	341	24 817	27 871	42 833	27 612	59 664	30 384	18 573	72 328	184	
37 048	2,0	257	16 599	7 344	5 378	7 462	15 809	8 342	2 459	- 7 424	185	
48 767	3,5	282	18 628	11 114	9 505	9 232	20 940	11 153	3 770	- 13 590	186	
89 668	2,4	623	28 191	20 936	14 914	24 964	42 944	24 333	7 055	- 17 124	187	
43 087	2,0	189	9 291	9 161	13 179	11 256	21 363	11 760	5 699	112	188	
61 356	1,4	567	23 750	14 175	7 688	15 166	28 480	15 881	4 138	- 2 161	189	
48 402	1,1	383	18 811	9 333	7 762	12 092	22 692	12 878	3 573	- 6 161	190	
1 718 603	2,9	6 845	447 645	391 025	469 074	403 368	812 292	422 818	253 158	126 600	1	
Niederbayern												
24 401	2,6	72	6 643	5 540	5 718	6 428	11 649	6 106	3 342	9 757	261	
15 686	1,8	25	3 828	3 906	2 789	5 132	7 643	4 616	1 414	19 252	262	
16 293	1,5	73	5 337	4 223	2 687	3 972	7 496	4 312	1 443	9 827	263	

3. Sozialversicherungspflichtig Beschäftigte*) am Arbeitsort sowie am Wohnort in den kreisfreien Städten und

Schl.-Nr.	Regionale Gliederung	Beschäftigte am Arbeitsort									
		insgesamt	Veränd. gg. Vorjahresquartal	darunter (von Spalte insgesamt) in den Wirtschaftsbereichen ¹⁾²⁾					und zwar (von Spalte insgesamt)		
				Land- und Forstwirtschaft, Fischerei (A)	Produzierendes Gewerbe (B-F)	Handel, Verkehr, Gastgewerbe (G-I)	Erbrg. v. Unternehmensdienstleistungen (J-N)	Erbrg. v. öff. u. priv. Dienstleistungen (O-U)	weibliche Beschäftigte	Teilzeitbeschäftigte	ausländische Beschäftigte
Anzahl	%	Anzahl									
Landkreise											
										noch: Regierungsbezirk	
271	Deggendorf	44 939	2,6	254	18 027	9 107	7 180	10 370	19 033	10 654	2 547
272	Freyung-Grafenau	21 177	2,5	165	9 299	4 468	1 759	5 484	9 779	5 958	854
273	Kelheim	34 649	1,5	384	15 480	7 742	3 554	7 488	15 097	8 555	2 691
274	Landshut	42 427	3,1	493	20 870	8 398	6 150	6 514	16 152	9 114	3 793
275	Passau	52 990	2,0	472	22 418	13 058	4 149	12 887	23 434	12 650	3 849
276	Regen	23 738	1,3	180	11 127	4 498	2 929	5 002	10 925	6 395	1 236
277	Rottal-Inn	35 339	0,5	354	15 176	7 581	4 242	7 986	16 782	9 229	2 292
278	Straubing-Bogen	21 597	3,6	548	10 772	3 849	1 731	4 696	9 332	5 312	1 559
279	Dingolfing-Landau	46 409	2,7	538	28 656	6 285	5 809	5 121	15 380	8 628	3 893
2	Reg.-Bez. Niederbayern...	418 481	1,9	3 525	174 738	86 781	56 304	97 081	185 393	104 493	29 486
											Regierungsbezirk
Kreisfreie Städte											
361	Amberg, Stadt	24 603	2,2	38	10 735	3 929	3 407	6 494	12 053	6 466	804
362	Regensburg, Stadt	106 511	1,3	116	33 682	19 457	21 790	31 453	49 559	28 570	8 089
363	Weiden i.d.OPf., Stadt	25 943	0,7	59	5 600	8 454	5 171	6 626	13 840	7 562	1 260
Landkreise											
371	Amberg-Weizsäckchen	26 005	2,4	161	11 877	5 231	2 211	6 525	11 169	6 635	843
372	Cham	46 109	0,4	338	23 061	9 233	4 307	9 166	20 464	10 758	3 196
373	Neumarkt i.d.OPf.	42 489	1,4	162	19 804	8 672	4 442	9 409	18 293	10 406	2 166
374	Neustadt a.d.Waldnaab	26 965	1,7	228	14 314	3 554	1 938	6 903	10 839	6 199	1 419
375	Regensburg	39 533	1,9	413	16 536	10 431	4 870	7 283	16 517	9 985	2 847
376	Schwandorf	49 755	1,9	468	22 978	10 836	6 255	9 216	20 862	11 115	2 570
377	Tirschenreuth	22 257	2,4	275	11 769	3 669	2 011	4 532	8 905	5 111	1 279
3	Reg.-Bez. Oberpfalz...	410 170	1,5	2 258	170 356	83 466	56 402	97 607	182 501	102 807	24 473
											Regierungsbezirk
Kreisfreie Städte											
461	Bamberg, Stadt	49 016	0,5	92	17 237	9 013	7 845	14 824	23 356	13 513	2 086
462	Bayreuth, Stadt	43 291	1,2	151	10 358	8 169	8 417	16 078	22 484	13 292	1 983
463	Coburg, Stadt	32 962	2,2	46	10 421	4 853	10 381	7 230	15 799	8 061	1 076
464	Hof, Stadt	23 234	-0,8	42	5 236	6 217	4 666	7 066	12 117	6 765	1 557
Landkreise											
471	Bamberg	33 553	2,2	421	14 766	9 229	3 182	5 954	13 671	8 128	1 438
472	Bayreuth	22 630	-1,1	233	9 420	4 967	3 342	4 668	9 800	6 300	823
473	Coburg	26 172	-0,2	155	15 028	5 375	1 675	3 842	11 755	6 446	876
474	Forchheim	26 942	2,4	264	10 664	5 849	3 860	6 296	12 440	7 603	1 542
475	Hof	33 782	-0,2	203	17 036	8 214	2 252	6 074	15 275	8 355	1 304
476	Kronach	24 393	-1,9	227	13 352	3 606	2 796	4 376	10 801	5 757	613
477	Kulmbach	25 696	0,1	101	11 102	5 381	2 709	6 401	11 685	6 874	690
478	Lichtenfels	27 084	0,2	136	10 468	7 207	2 844	6 429	13 329	7 422	771
479	Wunsiedel i.Fichtelgebirge	26 892	0,8	128	12 737	4 925	2 854	6 248	12 631	6 653	1 532
4	Reg.-Bez. Oberfranken...	395 647	0,5	2 199	157 825	83 005	56 823	95 486	185 143	105 169	16 291
											Regierungsbezirk
Kreisfreie Städte											
561	Ansbach, Stadt	24 541	-1,2	139	6 551	4 689	4 208	8 954	12 802	6 858	1 386
562	Erlangen, Stadt	88 460	1,4	72	37 268	8 430	18 818	23 871	38 921	22 566	8 090
563	Fürth, Stadt	40 469	-1,1	147	12 476	9 453	7 962	10 431	19 293	10 172	4 130
564	Nürnberg, Stadt	278 637	1,2	1 054	61 258	64 864	88 920	62 003	128 285	70 518	34 131
565	Schwabach, Stadt	14 561	1,3	26	5 249	3 493	2 558	3 235	7 448	3 890	1 499

Landkreisen Bayerns am 30.06.2013 nach Wirtschaftsbereichen, Geschlecht, Teilzeitbeschäftigung und Staatsangehörigkeit

Beschäftigte am Wohnort											Pendler- saldo ³⁾	Schl.- Nr.
insgesamt	Ver- änd. gg. Vor- jah- res- quar- tal	darunter (von Spalte insgesamt) in den Wirtschaftsbereichen ¹⁾²⁾					und zwar (von Spalte insgesamt)					
		Land- und Forstwirt- schaft, Fischerei (A)	Produ- zierendes Gewerbe (B-F)	Handel, Verkehr, Gast- gewerbe (G-I)	Erbrg. v. Unter- nehmens- dienst- leistungen (J-N)	Erbrg. v. öff. u. priv. Dienst- leistungen (O-U)	weibliche Beschäf- tigte	Teilzeit- beschäf- tigte	auslän- dische Beschäf- tigte			
Anzahl	%	Anzahl										
Niederbayern												
44 223	2,0	279	18 568	9 126	6 381	9 866	19 144	10 862	2 181	716	271	
28 226	0,9	186	12 829	5 438	2 928	6 841	12 059	6 957	491	- 7 049	272	
45 794	2,2	384	19 767	9 547	6 597	9 494	19 247	10 434	3 261	- 11 145	273	
59 986	1,8	449	23 079	12 873	10 635	12 942	25 946	14 605	3 645	- 17 559	274	
68 541	1,3	473	26 765	15 699	8 008	17 566	30 642	16 890	2 204	- 15 551	275	
28 125	1,4	180	13 031	5 100	3 793	6 018	12 155	6 983	678	- 4 387	276	
43 891	1,4	400	20 374	8 641	5 000	9 462	18 780	11 236	2 531	- 8 552	277	
37 308	1,8	454	16 016	7 803	4 707	8 325	16 214	9 325	1 416	- 15 711	278	
38 965	3,2	485	19 570	6 531	6 592	5 784	15 954	8 195	3 247	7 444	279	
451 439	1,8	3 460	185 807	94 427	65 835	101 830	196 929	110 521	25 853	- 32 958	2	
Oberpfalz												
15 087	0,7	33	5 975	2 977	2 397	3 705	7 001	3 771	856	9 516	361	
52 503	2,1	88	13 427	11 498	10 897	16 588	25 075	14 565	6 141	54 008	362	
14 789	1,5	36	4 283	4 175	2 286	3 986	7 267	4 150	922	11 154	363	
40 195	0,6	186	17 856	7 511	4 796	9 845	17 869	10 161	928	- 14 190	371	
48 213	0,9	367	24 049	9 027	4 733	10 031	20 989	11 002	1 410	- 2 104	372	
50 331	1,3	207	21 057	10 484	7 086	11 479	22 017	12 332	2 109	- 7 842	373	
36 355	0,7	269	14 540	7 526	4 520	9 473	16 484	9 256	799	- 9 390	374	
74 054	2,0	421	27 769	16 658	11 323	17 880	33 143	19 085	3 463	- 34 521	375	
56 082	1,4	326	25 616	10 719	7 901	11 516	24 230	13 047	2 243	- 6 327	376	
27 253	0,8	262	12 695	4 929	3 285	6 071	11 727	6 391	485	- 4 996	377	
414 862	1,3	2 195	167 267	85 504	59 224	100 574	185 802	103 760	19 356	- 4 692	3	
Oberfranken												
24 293	1,3	99	6 857	5 362	4 257	7 715	11 596	7 126	1 922	24 723	461	
23 710	1,0	49	5 839	4 779	4 766	8 248	11 809	7 505	1 814	19 581	462	
15 238	0,9	35	5 076	2 448	3 804	3 829	7 283	3 912	968	17 724	463	
15 200	0,3	39	4 747	3 706	2 632	4 073	7 219	4 131	1 340	8 034	464	
59 602	1,6	398	25 402	12 681	7 851	13 262	26 552	14 911	1 382	- 26 049	471	
41 049	0,2	307	15 300	8 434	5 799	11 181	19 144	11 356	909	- 18 419	472	
35 676	0,8	181	15 828	6 264	6 457	6 886	16 769	9 217	954	- 9 504	473	
46 373	1,2	242	18 659	8 776	7 936	10 748	20 876	12 239	2 039	- 19 431	474	
35 215	-0,2	205	14 431	7 710	4 423	8 439	16 726	9 336	1 015	- 1 433	475	
27 005	-0,8	176	13 519	4 156	3 701	5 393	12 322	6 488	705	- 2 612	476	
28 336	0,2	150	10 684	6 096	3 965	7 407	13 429	7 878	709	- 2 640	477	
26 816	0,9	176	10 539	6 339	3 652	6 080	12 309	6 886	755	268	478	
26 470	0,3	117	12 029	4 957	3 085	6 281	12 236	6 430	1 183	422	479	
404 983	0,7	2 174	158 910	81 708	62 328	99 542	188 270	107 415	15 695	- 9 336	4	
Mittelfranken												
15 190	1,1	40	5 268	2 996	2 411	4 447	7 382	3 833	1 260	9 351	561	
42 882	1,2	66	15 310	6 022	9 163	12 305	19 433	11 868	6 100	45 578	562	
48 096	1,8	152	13 609	11 071	11 949	11 269	22 991	12 185	6 600	- 7 627	563	
189 365	1,4	990	47 881	44 721	51 102	44 478	89 768	48 616	33 194	89 272	564	
14 858	2,2	24	4 706	3 706	3 123	3 278	6 954	3 812	1 365	- 297	565	

3. Sozialversicherungspflichtig Beschäftigte*) am Arbeitsort sowie am Wohnort in den kreisfreien Städten und

Schl.-Nr.	Regionale Gliederung	Beschäftigte am Arbeitsort									
		insgesamt	Veränd. gg. Vorjahresquartal	darunter (von Spalte insgesamt) in den Wirtschaftsbereichen ¹⁾²⁾					und zwar (von Spalte insgesamt)		
				Land- und Forstwirtschaft, Fischerei (A)	Produzierendes Gewerbe (B-F)	Handel, Verkehr, Gastgewerbe (G-I)	Erbrg. v. Unternehmensdienstleistungen (J-N)	Erbrg. v. öff. u. priv. Dienstleistungen (O-U)	weibliche Beschäftigte	Teilzeitbeschäftigte	ausländische Beschäftigte
Landkreise											
										noch: Regierungsbezirk	
571	Ansbach	55 334	2,2	497	27 812	10 811	4 328	11 885	24 706	13 781	3 557
572	Erlangen-Höchstadt	43 475	2,2	173	23 497	8 004	4 871	6 928	18 744	9 699	4 011
573	Fürth	22 584	3,4	161	8 642	5 552	2 790	5 439	11 303	6 563	2 026
574	Nürnberg Land	48 404	0,5	137	20 915	10 285	4 933	12 126	22 660	13 197	3 961
575	Neustadt a.d.Aisch-Bad Windsheim	29 189	1,9	564	11 369	6 426	3 914	6 916	14 250	8 412	1 457
576	Roth	33 172	1,7	242	13 755	7 900	3 604	7 671	15 020	9 219	2 009
577	Weißenburg-Gunzenhausen	29 392	1,1	192	12 601	5 630	2 921	8 046	13 508	8 242	1 775
5	Reg.-Bez. Mittelfranken...	708 218	1,2	3 404	241 393	145 537	149 827	167 505	326 940	183 117	68 032
											Regierungsbezirk
Kreisfreie Städte											
661	Aschaffenburg, Stadt	42 730	-7,0	•	•	11 840	8 123	10 206	19 649	10 747	3 585
662	Schweinfurt, Stadt	52 068	-0,1	•	•	8 102	5 998	10 827	19 135	10 629	2 315
663	Würzburg, Stadt	81 466	1,6	162	12 910	18 038	16 777	33 251	42 767	26 656	4 408
Landkreise											
671	Aschaffenburg	48 282	1,5	360	20 806	14 207	5 965	6 943	20 102	11 267	4 887
672	Bad Kissingen	31 262	0,7	254	9 857	6 074	3 544	11 533	15 651	9 177	906
673	Rhön-Grabfeld	29 571	0,3	221	13 085	5 478	2 493	8 294	13 824	7 921	610
674	Haßberge	24 528	0,7	205	12 983	4 210	2 160	4 970	10 400	6 147	546
675	Kitzingen	29 176	1,5	686	11 982	7 625	2 294	6 586	12 955	7 647	1 617
676	Miltenberg	39 178	1,5	214	19 296	7 949	4 669	7 049	17 234	9 693	3 268
677	Main-Spessart	44 151	0,6	356	25 309	6 922	3 232	8 330	17 876	10 317	2 441
678	Schweinfurt	22 480	1,8	361	7 097	6 775	2 472	5 774	9 958	6 009	1 015
679	Würzburg	35 180	1,6	356	12 248	8 372	6 921	7 276	15 943	9 026	1 895
6	Reg.-Bez. Unterfranken...	480 072	0,3	3 251	184 956	105 592	64 648	121 039	215 494	125 236	27 493
											Regierungsbezirk
Kreisfreie Städte											
761	Augsburg, Stadt	132 641	1,3	124	35 992	27 724	27 632	41 113	64 878	36 505	14 680
762	Kaufbeuren, Stadt	16 147	1,5	19	4 217	3 336	2 302	6 234	9 103	5 082	1 182
763	Kempten (Allgäu), Stadt	35 346	1,0	177	7 325	12 361	6 970	8 513	18 270	10 633	2 759
764	Memmingen, Stadt	28 622	0,7	78	11 605	6 467	4 773	5 682	13 114	6 643	2 747
Landkreise											
771	Aichach-Friedberg	31 538	1,1	556	12 939	8 290	3 787	5 965	14 509	8 465	3 404
772	Augsburg	65 298	3,5	470	25 213	19 570	9 081	10 935	28 127	16 147	7 615
773	Dillingen a.d.Donau	29 290	2,5	437	12 953	6 567	2 774	6 559	13 752	8 088	2 166
774	Günzburg	45 330	1,2	179	18 908	8 562	4 988	12 554	20 191	11 654	4 450
775	Neu-Ulm	57 249	1,1	253	26 247	15 282	6 255	9 210	22 967	12 325	6 543
776	Lindau (Bodensee)	28 349	1,5	225	12 902	5 824	3 717	5 671	12 826	6 649	3 698
777	Ostallgäu	43 101	3,5	270	20 780	9 727	3 426	8 896	17 870	10 009	4 005
778	Unterallgäu	42 393	2,9	491	22 203	8 586	3 245	7 865	16 872	9 700	3 005
779	Donau-Ries	55 350	3,0	652	27 311	11 312	7 016	8 970	22 723	11 606	3 766
780	Oberallgäu	44 559	2,8	563	17 850	12 539	4 991	8 612	20 813	11 074	4 155
7	Reg.-Bez. Schwaben...	655 213	2,0	4 494	256 445	156 147	90 957	146 779	296 015	164 580	64 175
	Bayern...	4 913 004	1,8	26 063	1 665 507	1 081 837	987 911	1 149 018	2 242 486	1 224 760	491 795

*) Auswertungen aus der Beschäftigtenstatistik der Bundesagentur für Arbeit; vorläufige Ergebnisse.

1) Klassifikation der Wirtschaftszweige, Ausgabe 2008 (WZ 2008) - siehe Anhang. - 2) Ohne Fälle "Ohne Angabe".

Landkreisen Bayerns am 30.06.2013 nach Wirtschaftsbereichen, Geschlecht, Teilzeitbeschäftigung und Staatsangehörigkeit

Beschäftigte am Wohnort											Pendler- saldo ³⁾	Schl.- Nr.
insgesamt	Ver- änd. gg. Vor- jah- res- quar- tal	darunter (von Spalte insgesamt) in den Wirtschaftsbereichen ¹⁾²⁾					und zwar (von Spalte insgesamt)					
		Land- und Forstwirt- schaft, Fischerei (A)	Produ- zierendes Gewerbe (B-F)	Handel, Verkehr, Gast- gewerbe (G-I)	Erbrg. v. Unter- nehmens- dienst- leistungen (J-N)	Erbrg. v. öff. u. priv. Dienst- leistungen (O-U)	weibliche Beschäf- tigte	Teilzeit- beschäf- tigte	auslän- dische Beschäf- tigte			
Anzahl	%	Anzahl										
Mittelfranken												
71 910	1,0	541	31 801	14 002	8 192	17 290	32 446	18 268	3 612	- 16 576	571	
53 859	1,2	179	22 161	9 407	9 809	12 273	24 470	14 299	3 177	- 10 384	572	
44 807	1,2	147	13 838	10 335	10 176	10 293	21 544	12 126	2 238	- 22 223	573	
63 668	0,9	178	21 970	13 239	12 355	15 867	30 403	17 381	3 841	- 15 264	574	
38 798	0,7	523	15 211	8 264	5 809	8 971	17 714	9 959	1 589	- 9 609	575	
48 274	0,7	263	17 196	10 834	8 386	11 565	22 328	12 966	2 006	- 15 102	576	
35 389	1,1	235	14 762	6 729	4 624	9 019	15 759	9 235	2 048	- 5 997	577	
667 096	1,2	3 338	223 713	141 326	137 099	161 055	311 192	174 548	67 030	41 122	5	
Unterfranken												
25 374	0,6	44	7 789	7 323	4 885	5 296	11 645	6 213	2 982	17 356	661	
18 184	0,6	40	6 870	4 027	2 777	4 442	7 834	4 478	1 965	33 884	662	
44 360	1,7	104	8 161	9 768	9 395	16 836	22 085	13 914	3 844	37 106	663	
66 891	0,7	302	24 346	17 298	12 296	12 591	29 371	16 291	4 446	- 18 609	671	
37 975	0,2	236	13 865	7 432	4 787	11 615	17 093	10 011	908	- 6 713	672	
30 671	0,6	251	13 412	5 572	2 920	8 500	13 709	7 967	602	- 1 100	673	
33 349	0,6	254	16 395	5 855	3 917	6 896	14 106	7 951	646	- 8 821	674	
34 270	1,5	636	12 276	8 404	4 702	8 217	15 442	9 041	1 734	- 5 094	675	
49 436	0,5	274	22 258	10 529	7 286	9 046	21 189	11 627	3 881	- 10 258	676	
51 151	0,6	361	24 306	9 233	5 907	11 321	22 343	12 610	2 277	- 7 000	677	
45 526	0,9	364	19 007	9 504	5 554	11 065	19 854	11 536	1 281	- 23 046	678	
61 128	1,2	426	17 232	14 364	10 482	18 562	29 079	17 865	2 240	- 25 948	679	
498 315	0,8	3 292	185 917	109 309	74 908	124 387	223 750	129 504	26 806	- 18 243	6	
Schwaben												
101 329	2,5	141	27 588	25 257	22 515	25 788	46 710	25 287	17 931	31 312	761	
15 438	1,7	40	5 600	3 370	2 409	4 002	7 083	3 940	1 680	709	762	
24 176	2,1	60	7 974	6 786	4 130	5 219	11 283	6 327	3 166	11 170	763	
16 325	1,4	54	6 767	3 599	2 592	3 304	7 330	3 910	2 448	12 297	764	
49 954	2,3	588	17 366	11 574	9 661	10 760	22 479	12 588	2 931	- 18 416	771	
92 828	1,7	478	32 188	21 830	15 819	22 477	42 483	23 666	6 317	- 27 530	772	
37 729	0,9	354	17 371	7 457	4 439	8 047	16 553	9 264	2 284	- 8 439	773	
48 590	1,4	238	20 202	9 410	5 958	12 697	21 532	12 172	4 718	- 3 260	774	
66 441	1,3	251	26 420	16 878	9 901	12 977	29 388	15 340	7 425	- 9 192	775	
28 581	1,8	218	11 855	6 167	4 124	6 181	13 615	7 275	3 296	- 232	776	
50 495	2,1	355	20 245	11 610	6 242	12 014	23 034	12 863	3 484	- 7 394	777	
52 994	2,5	511	23 857	11 274	6 415	10 902	22 926	12 698	3 104	- 10 601	778	
52 256	2,2	619	24 670	10 596	6 707	9 617	22 328	11 755	3 298	3 094	779	
55 781	2,0	566	19 370	16 192	7 255	12 378	26 621	14 510	3 705	- 11 222	780	
692 917	1,9	4 473	261 473	162 000	108 167	156 363	313 365	171 595	65 787	- 37 704	7	
4 848 215	1,9	25 777	1 630 732	1 065 299	976 635	1 147 119	2 231 600	1 220 161	473 685	64 789		

3) Pendlersaldo = Beschäftigte am Arbeitsort abzüglich Beschäftigte am Wohnort. Positive Differenz = "Einpendlerüberschuss", negative Differenz = "Auspenderüberschuss".

4. Sozialversicherungspflichtig Beschäftigte*) am Arbeitsort in Bayern am 30.06.2013 nach Wirtschaftsabschnitten und ausgewählten Wirtschaftsabteilungen, nach Vollzeit- und Teilzeitbeschäftigten, Auszubildenden, Deutschen und Ausländern sowie nach Geschlecht

WZ 2008 ¹⁾	Wirtschaftsgliederung	Insgesamt ²⁾	und zwar					
			Vollzeit- beschäftigte	Teilzeit- beschäftigte	Auszu- bildende	Deutsche	Ausländer ³⁾	
		Insgesamt						
A	Land- und Forstwirtschaft, Fischerei	26 063	19 969	6 092	2 278	19 936	6 110	
B-F	Produzierendes Gewerbe	1 665 507	1 498 631	166 830	86 519	1 522 394	142 646	
B-E	Produzierendes Gewerbe ohne Baugewerbe	1 382 447	1 243 959	138 456	63 716	1 270 468	111 702	
B	Bergbau u. Gewinnung v. Steinen u. Erden	8 377	7 703	674	198	7 909	467	
C	Verarbeitendes Gewerbe	1 312 300	1 181 713	130 556	61 433	1 204 670	107 366	
10-12	H. v. Nahrungs- u. Genussm., Getränken u. Tabakerzeugnissen	124 998	99 391	25 600	7 743	112 140	12 816	
13-15	H. v. Textilien, Bekleidung, Leder, Lederwaren u. Schuhen	32 062	25 957	6 104	1 187	28 657	3 396	
16-18	H. v. Holzwaren, Papier, Pappe u. Druckerzeugnissen	74 564	66 874	7 688	3 301	68 591	5 954	
19	Kokerei und Mineralölverarbeitung	2 386	2 300	86	54	2 248	138	
20	H. v. chemischen Erzeugnissen	46 029	39 496	6 533	1 659	41 659	4 365	
21	H. v. pharmazeutischen Erzeugnissen	17 516	14 855	2 661	458	16 180	1 333	
22-23	H. v. Gummi- u. Kunststoffwaren, Glas u. Glaswaren, Keramik, Verarbeitung v. Steinen u. Erden	121 940	112 348	9 588	5 406	112 002	9 909	
24-25	Metallerzeugung u. -bearbeitung, H. v. Metallerzeugnissen	139 669	129 214	10 450	8 582	127 271	12 360	
26	H. v. Datenverarbeitungsgeräten, elektronischen u. optischen Erzeugnissen	121 124	107 147	13 974	3 982	110 926	10 181	
27	H. v. elektrischen Ausrüstungen	80 972	72 784	8 186	3 362	74 852	6 107	
28	Maschinenbau	205 821	194 806	11 014	11 984	194 680	11 117	
29-30	Fahrzeugbau	256 621	240 509	16 109	8 535	232 871	23 707	
31-33	H. v. Möbeln u. sonstigen Waren, Reparatur u. Installation von Maschinen und Ausrüstungen	88 598	76 032	12 563	5 180	82 593	5 983	
D	Energieversorgung	35 597	31 314	4 282	1 574	34 274	1 318	
E	Wasserversorgung; Abwasser- und Abfallentsorgung u. Beseitigung v. Umweltverschmutzungen	26 173	23 229	2 944	511	23 615	2 551	
F	Baugewerbe	283 060	254 672	28 374	22 803	251 926	30 944	
41-42	Hoch- und Tiefbau	86 770	81 158	5 610	4 801	78 177	8 551	
43	Vorbereitende Baustellenarbeiten, Bauinstallation u. sonstiges Ausbaugewerbe	196 290	173 514	22 764	18 002	173 749	22 393	
G-U	Dienstleistungsbereiche	3 218 766	2 166 663	1 051 769	151 724	2 874 731	342 709	
G-I	Handel, Verkehr, Gastgewerbe	1 081 837	773 515	308 190	63 740	936 335	144 938	
G	Handel; Instandhaltung und Reparatur von Kraftfahrzeugen	699 091	494 903	204 115	47 606	639 387	59 535	
45	Handel mit Kraftfahrzeugen; Instandhaltung u. Reparatur von Kraftfahrzeugen	107 555	96 198	11 354	14 541	99 353	8 177	
46	Großhandel (ohne Handel mit Kraftfahrzeugen)	219 952	186 944	33 000	9 028	202 430	17 470	
47	Einzelhandel (ohne Handel mit Kraftfahrzeugen)	371 584	211 761	159 761	24 037	337 604	33 888	
H	Verkehr und Lagerei	214 679	171 338	43 321	6 326	184 993	29 592	
I	Gastgewerbe	168 067	107 274	60 754	9 808	111 955	55 811	
J	Information und Kommunikation	172 019	142 508	29 499	5 016	156 998	14 973	
58-60	Verlagswesen, audiovisuelle Medien u. Rundfunk	48 847	37 969	10 874	1 459	46 222	2 618	
61	Telekommunikation	10 061	8 523	1 537	178	9 167	892	
62-63	Erbringung von Dienstleistungen der Informationstechnologie u. Informationsdienstleistungen	113 111	96 016	17 088	3 379	101 609	11 463	
K	Finanz- und Versicherungsdienstleistungen	187 210	137 405	49 799	8 689	180 308	6 877	
64	Erbringung v. Finanzdienstleistungen	114 627	83 113	31 511	5 787	111 508	3 115	
65-66	Versicherungen u. Pensionskassen; mit Finanz- u. Versicherungsdienstleistungen verbundene Tätigkeiten	72 583	54 292	18 288	2 902	68 800	3 762	
L	Grundstücks- und Wohnungswesen	30 030	21 232	8 796	873	27 630	2 390	
M-N	Freiberufliche, wissenschaftliche u. technische Dienstleistungen; sonstige wirtschaftliche Dienstleistungen	598 652	450 999	147 563	19 186	502 596	95 617	
M	Freiberufliche, wissenschaftliche u. technische Dienstleistungen	310 998	243 977	67 003	14 177	287 060	23 845	
69-71	Erbringung v. freiberuflichen u. technischen Dienstleistungen	246 631	193 698	52 919	11 325	228 682	17 878	
72	Forschung und Entwicklung	25 966	20 389	5 576	506	22 831	3 126	
73-75	Werbung, Marktforschung u. sonstige freiberufliche, wissenschaftliche u. technische Tätigkeiten	38 401	29 890	8 508	2 346	35 547	2 841	
N	Erbringung v. sonstigen wirtschaftlichen Dienstleistungen	287 654	207 022	80 560	5 009	215 536	71 772	
78.2, 78.3	dar. Überlassung von Arbeitskräften	116 622	102 742	13 873	461	87 359	29 084	
O-Q	Öffentliche Verwaltung, Verteidigung, Sozialversicherung; Erziehung u. Unterricht; Gesundheits- u. Sozialwesen	977 571	535 424	442 070	46 397	918 419	58 969	
O	Öffentliche Verwaltung, Verteidigung, Sozialversicherung	231 760	145 828	85 925	6 271	224 795	6 947	
84.1	dar. Öffentliche Verwaltung	166 422	100 574	65 842	3 698	160 986	5 424	
P	Erziehung und Unterricht	165 693	75 151	90 495	7 540	153 954	11 706	
Q	Gesundheits- und Sozialwesen	580 118	314 445	265 650	32 586	539 670	40 316	
86	Gesundheitswesen	359 929	221 740	138 183	23 857	336 097	23 751	
87-88	Heime und Sozialwesen	220 189	92 705	127 467	8 729	203 573	16 565	
R-U	Kunst, Unterhaltung und Erholung; sonstige Dienstleistungen; Private Haushalte; Exterritoriale Organisationen	171 447	105 580	65 852	7 823	152 445	18 945	
R	Kunst, Unterhaltung und Erholung	35 111	24 326	10 781	1 479	29 514	5 578	
S	Erbringung v. sonstigen Dienstleistungen	121 004	72 978	48 016	6 310	110 529	10 453	
T	Private Haushalte mit Hauspersonal; Dienstleistungen u. H. v. Waren durch private Haushalte für den Eigenbedarf	10 134	3 967	6 166	24	7 737	2 384	
U	Exterritoriale Organisationen und Körperschaften	5 198	4 309	889	10	4 665	530	
		Insgesamt⁴⁾ ...	4 913 004	3 685 652	1 224 760	243 050	4 419 399	491 795

4. Sozialversicherungspflichtig Beschäftigte*) am Arbeitsort in Bayern am 30.06.2013 nach Wirtschaftsabschnitten und ausgewählten Wirtschaftsabteilungen, nach Vollzeit- und Teilzeitbeschäftigten, Auszubildenden, Deutschen und Ausländern sowie nach Geschlecht

WZ 2008 ¹⁾	Wirtschaftsgliederung	Insgesamt ²⁾	und zwar				
			Vollzeit- beschäftigte	Teilzeit- beschäftigte	Auszu- bildende	Deutsche	Ausländer ³⁾
darunter weiblich							
A	Land- und Forstwirtschaft, Fischerei	9 090	5 210	3 880	582	7 622	1 462
B-F	Produzierendes Gewerbe	401 975	273 752	128 203	19 212	373 148	28 751
B-E	Produzierendes Gewerbe ohne Baugewerbe	361 725	252 826	108 883	17 011	334 914	26 742
B	Bergbau u. Gewinnung v. Steinen u. Erden	1 186	704	482	49	1 147	39
C	Verarbeitendes Gewerbe	348 085	244 502	103 568	16 371	321 796	26 221
10-12	H. v. Nahrungs- u. Genussm., Getränken u. Tabakerzeugnissen	60 979	38 229	22 745	4 048	55 844	5 119
13-15	H. v. Textilien, Bekleidung, Leder, Lederwaren u. Schuhen	18 380	12 771	5 608	679	16 829	1 545
16-18	H. v. Holzwaren, Papier, Pappe u. Druckerzeugnissen	19 141	13 187	5 954	959	17 976	1 161
19	Kokerei und Mineralölverarbeitung	403	334	69	23	384	19
20	H. v. chemischen Erzeugnissen	11 576	7 983	3 593	518	10 784	792
21	H. v. pharmazeutischen Erzeugnissen	9 643	7 197	2 446	223	8 933	709
22-23	H. v. Gummi- u. Kunststoffwaren, Glas u. Glaswaren, Keramik, Verarbeitung v. Steinen u. Erden	31 820	23 790	8 027	1 310	29 589	2 227
24-25	Metallerzeugung u. -bearbeitung, H. v. Metallerzeugnissen	26 714	18 511	8 201	1 263	24 998	1 711
26	H. v. Datenverarbeitungsgeräten, elektronischen u. optischen Erzeugnissen	36 857	26 410	10 447	1 044	33 255	3 596
27	H. v. elektrischen Ausrüstungen	23 201	16 711	6 489	773	21 079	2 118
28	Maschinenbau	31 592	23 365	8 226	2 015	30 008	1 579
29-30	Fahrzeugbau	46 811	35 430	11 381	1 975	43 001	3 804
31-33	H. v. Möbeln u. sonstigen Waren, Reparatur u. Installation von Maschinen und Ausrüstungen	30 968	20 584	10 382	1 541	29 116	1 841
D	Energieversorgung	8 088	5 210	2 877	441	7 811	276
E	Wasserversorgung; Abwasser- und Abfallentsorgung u. Beseitigung v. Umweltverschmutzungen	4 366	2 410	1 956	150	4 160	206
F	Baugewerbe	40 250	20 926	19 320	2 201	38 234	2 009
41-42	Hoch- und Tiefbau	9 648	5 664	3 983	507	9 273	373
43	Vorbereitende Baustellenarbeiten, Bauinstallation u. sonstiges Ausbaugewerbe	30 602	15 262	15 337	1 694	28 961	1 636
G-U	Dienstleistungsbereiche	1 830 308	948 097	881 978	87 406	1 662 806	166 955
G-I	Handel, Verkehr, Gastgewerbe	520 433	273 037	247 302	27 483	461 441	58 773
G	Handel; Instandhaltung und Reparatur von Kraftfahrzeugen	369 773	189 998	179 718	20 037	340 925	28 775
45	Handel mit Kraftfahrzeugen; Instandhaltung u. Reparatur von Kraftfahrzeugen	23 515	15 533	7 979	2 220	22 392	1 117
46	Großhandel (ohne Handel mit Kraftfahrzeugen)	84 422	57 108	27 311	3 561	78 248	6 162
47	Einzelhandel (ohne Handel mit Kraftfahrzeugen)	261 836	117 357	144 428	14 256	240 285	21 496
H	Verkehr und Lagerei	55 112	29 623	25 478	1 937	50 019	5 081
I	Gastgewerbe	95 548	53 416	42 106	5 509	70 497	24 917
J	Information und Kommunikation	62 331	41 460	20 864	1 746	57 039	5 277
58-60	Verlagswesen, audiovisuelle Medien u. Rundfunk	25 551	17 210	8 339	836	24 284	1 263
61	Telekommunikation	2 574	1 759	815	46	2 258	316
62-63	Erbringung von Dienstleistungen der Informationstechnologie u. Informationsdienstleistungen	34 206	22 491	11 710	864	30 497	3 698
K	Finanz- und Versicherungsdienstleistungen	104 758	59 751	45 004	4 819	100 640	4 104
64	Erbringung v. Finanzdienstleistungen	65 437	36 315	29 121	3 268	63 471	1 963
65-66	Versicherungen u. Pensionskassen; mit Finanz- u. Versicherungsdienstleistungen verbundene Tätigkeiten	39 321	23 436	15 883	1 551	37 169	2 141
L	Grundstücks- und Wohnungswesen	15 399	8 635	6 762	504	14 284	1 112
M-N	Freiberufliche, wissenschaftliche u. technische Dienstleistungen; sonstige wirtschaftliche Dienstleistungen	287 609	172 543	115 000	11 440	246 756	40 707
M	Freiberufliche, wissenschaftliche u. technische Dienstleistungen	162 491	107 238	55 239	9 215	151 309	11 141
69-71	Erbringung v. freiberuflichen u. technischen Dienstleistungen	127 398	82 812	44 575	7 367	119 118	8 245
72	Forschung und Entwicklung	12 477	8 636	3 840	234	11 162	1 314
73-75	Werbung, Marktforschung u. sonstige freiberufliche, wissenschaftliche u. technische Tätigkeiten	22 616	15 790	6 824	1 614	21 029	1 582
N	Erbringung v. sonstigen wirtschaftlichen Dienstleistungen	125 118	65 305	59 761	2 225	95 447	29 566
78.2, 78.3	dar. Überlassung von Arbeitskräften	37 686	29 041	8 642	301	30 292	7 347
O-Q	Öffentliche Verwaltung, Verteidigung, Sozialversicherung; Erziehung u. Unterricht; Gesundheits- u. Sozialwesen	730 472	337 639	392 783	35 859	684 927	45 428
O	Öffentliche Verwaltung, Verteidigung, Sozialversicherung	137 848	62 477	75 367	3 616	132 878	4 962
84.1	dar. Öffentliche Verwaltung	95 869	38 944	56 921	2 152	91 938	3 925
P	Erziehung und Unterricht	121 256	45 988	75 242	4 470	113 512	7 727
Q	Gesundheits- und Sozialwesen	471 368	229 174	242 174	27 773	438 537	32 739
86	Gesundheitswesen	294 160	166 195	127 959	21 480	275 389	18 714
87-88	Heime und Sozialwesen	177 208	62 979	114 215	6 293	163 148	14 025
R-U	Kunst, Unterhaltung und Erholung; sonstige Dienstleistungen; Private Haushalte; Exterritoriale Organisationen	109 306	55 032	54 263	5 555	97 719	11 554
R	Kunst, Unterhaltung und Erholung	18 084	10 441	7 642	694	15 608	2 465
S	Erbringung v. sonstigen Dienstleistungen	80 364	40 066	40 289	4 838	73 661	6 693
T	Private Haushalte mit Hauspersonal; Dienstleistungen u. H. v. Waren durch private Haushalte für den Eigenbedarf	8 907	3 313	5 593	19	6 752	2 143
U	Exterritoriale Organisationen und Körperschaften	1 951	1 212	739	4	1 698	253
Zusammen⁴⁾...		2 242 486	1 227 202	1 014 108	108 237	2 044 550	197 307

*) Auswertungen aus der Beschäftigungsstatistik der Bundesagentur für Arbeit; vorläufige Ergebnisse.

1) Klassifikation der Wirtschaftszweige, Ausgabe 2008 (WZ 2008).

2) einschließlich Fälle "ohne Angabe".

3) ohne "Staatenlos" bzw. "Personen mit ungeklärter Staatsangehörigkeit".

4) einschließlich Fälle ohne Angabe zur Wirtschaftsgliederung.

5. Sozialversicherungspflichtig Beschäftigte*) am Arbeitsort in Bayern am 30.06.2013 nach zusammengefassten Wirtschaftsabschnitten, deutschen und ausländischen Beschäftigten und Altersgruppen sowie nach Geschlecht

Deutsche/Ausländische Beschäftigte Wirtschaftsgliederung ¹⁾	Ins- gesamt	Davon im Alter von ... bis unter ... Jahren										
		unter 20	20 bis 25	25 bis 30	30 bis 35	35 bis 40	40 bis 45	45 bis 50	50 bis 55	55 bis 60	60 bis 65	65 oder mehr
Insgesamt												
deutsche Beschäftigte												
A Land- u. Forstwirtschaft, Fischerei	19 936	1 788	2 836	2 549	2 033	1 575	1 911	2 259	2 202	1 515	1 036	232
B-F Produzierendes Gewerbe	1 522 394	67 235	131 398	147 393	157 224	146 085	191 365	237 010	213 289	152 945	72 840	5 610
B-E Produzierendes Gewerbe o. Baugewerbe	1 270 468	49 459	101 808	122 433	131 201	123 266	162 385	200 959	181 651	131 617	61 642	4 047
C Verarbeitendes Gewerbe	1 204 670	47 542	97 743	117 751	125 785	117 901	154 128	189 659	170 250	122 916	57 249	3 746
F Baugewerbe	251 926	17 776	29 590	24 960	26 023	22 819	28 980	36 051	31 638	21 328	11 198	1 563
G-U Dienstleistungsbereiche	2 874 731	90 969	259 431	330 543	332 673	289 189	338 791	414 019	374 049	279 943	143 744	21 380
G-I Handel, Verkehr, Gastgewerbe	936 335	41 298	100 203	104 978	102 557	89 767	111 501	133 942	116 779	83 527	43 585	8 198
J Information und Kommunikation	156 998	1 791	10 170	19 255	23 423	20 128	23 098	25 128	17 254	11 172	4 974	605
K Finanz- u. Versicherungsdienstleistg.	180 308	5 569	14 510	16 363	19 407	21 918	25 715	28 791	22 301	17 472	7 817	445
L Grundstücks- und Wohnungswesen	27 630	418	1 598	2 199	2 556	2 465	3 365	4 618	4 259	3 393	2 083	676
M-N Freiberufl., wissenschaftl., techn. Dienst- leistg.; sonst. wirtschaftl. Dienstleistg.	502 596	11 247	49 120	72 147	72 458	56 886	58 706	65 370	54 447	38 792	19 563	3 860
O-Q Öff. Verwaltung, Verteidigung, Sozialvers.; Erzieh. u. Unterr.; Gesundh.- u. Sozialw.	918 419	26 038	71 569	100 558	97 529	84 831	99 717	133 652	136 133	107 629	55 358	5 405
R-U Kunst, Unterhaltung und Erholung; sonst. Dienstleistg.; Priv. Haush.; Exterr. Org.	152 445	4 608	12 261	15 043	14 743	13 194	16 689	22 518	22 876	17 958	10 364	2 191
Zusammen²⁾...	4 419 399	160 955	394 624	480 614	491 982	436 891	532 108	653 342	589 598	434 428	217 629	27 228
ausländische Beschäftigte³⁾												
A Land- u. Forstwirtschaft, Fischerei	6 110	100	790	967	906	877	845	700	515	283	99	28
B-F Produzierendes Gewerbe	142 646	2 754	8 591	14 021	19 867	23 549	23 220	20 096	13 697	10 132	6 220	499
B-E Produzierendes Gewerbe o. Baugewerbe	111 702	1 711	6 044	10 486	15 405	18 598	18 614	16 230	11 020	8 228	5 033	333
C Verarbeitendes Gewerbe	107 366	1 659	5 815	10 148	14 886	17 932	17 906	15 528	10 502	7 856	4 822	312
F Baugewerbe	30 944	1 043	2 547	3 535	4 462	4 951	4 606	3 866	2 677	1 904	1 187	166
G-U Dienstleistungsbereiche	342 709	8 857	33 892	48 800	54 403	52 968	48 207	38 127	26 927	18 249	10 330	1 949
G-I Handel, Verkehr, Gastgewerbe	144 938	4 650	16 367	20 123	22 552	22 807	20 652	15 891	10 853	6 715	3 615	713
J Information und Kommunikation	14 973	92	833	2 883	3 502	2 773	2 012	1 281	800	496	255	46
K Finanz- u. Versicherungsdienstleistg.	6 877	169	637	1 015	1 310	1 237	976	660	421	282	156	14
L Grundstücks- und Wohnungswesen	2 390	20	129	251	292	377	344	289	245	195	187	61
M-N Freiberufl., wissenschaftl., techn. Dienst- leistg.; sonst. wirtschaftl. Dienstleistg.	95 617	1 346	9 363	14 957	15 920	14 758	13 507	10 521	7 302	4 915	2 443	585
O-Q Öff. Verwaltung, Verteidigung, Sozialvers.; Erzieh. u. Unterr.; Gesundh.- u. Sozialw.	58 969	1 989	4 612	7 256	8 172	8 364	8 232	7 298	5 568	4 362	2 836	280
R-U Kunst, Unterhaltung und Erholung; sonst. Dienstleistg.; Priv. Haush.; Exterr. Org.	18 945	591	1 951	2 315	2 655	2 652	2 484	2 187	1 738	1 284	838	250
Zusammen²⁾...	491 795	11 881	43 392	63 795	75 187	77 396	72 282	58 932	41 141	28 664	16 649	2 476
insgesamt												
A Land- u. Forstwirtschaft, Fischerei	26 063	1 889	3 632	3 518	2 939	2 455	2 758	2 960	2 717	1 800	1 135	260
B-F Produzierendes Gewerbe	1 665 507	70 008	140 027	161 472	177 145	169 717	214 665	257 152	227 026	163 101	79 082	6 112
B-E Produzierendes Gewerbe o. Baugewerbe	1 382 447	51 183	107 875	132 955	146 633	141 907	181 042	217 217	192 697	139 864	66 692	4 382
C Verarbeitendes Gewerbe	1 312 300	49 213	103 580	127 934	140 695	135 875	172 077	205 214	180 775	130 789	62 088	4 060
F Baugewerbe	283 060	18 825	32 152	28 517	30 512	27 810	33 623	39 935	34 329	23 237	12 390	1 730
G-U Dienstleistungsbereiche	3 218 766	99 904	293 531	379 560	387 252	342 333	387 127	452 270	401 067	298 272	154 112	23 338
G-I Handel, Verkehr, Gastgewerbe	1 081 837	45 990	116 659	125 191	125 186	112 646	132 207	149 889	127 672	90 276	47 209	8 912
J Information und Kommunikation	172 019	1 885	11 008	22 147	26 935	22 911	25 114	26 409	18 057	11 672	5 229	652
K Finanz- u. Versicherungsdienstleistg.	187 210	5 739	15 150	17 383	20 719	23 159	26 694	29 453	22 725	17 756	7 973	459
L Grundstücks- und Wohnungswesen	30 030	438	1 728	2 450	2 849	3 709	4 911	4 506	3 588	2 270	738	
M-N Freiberufl., wissenschaftl., techn. Dienst- leistg.; sonst. wirtschaftl. Dienstleistg.	598 652	12 615	58 572	87 181	88 441	71 700	72 258	75 932	61 769	43 724	22 012	4 448
O-Q Öff. Verwaltung, Verteidigung, Sozialvers.; Erzieh. u. Unterr.; Gesundh.- u. Sozialw.	977 571	28 037	76 196	107 842	105 718	93 220	107 964	140 967	141 717	112 008	58 215	5 687
R-U Kunst, Unterhaltung und Erholung; sonst. Dienstleistg.; Priv. Haush.; Exterr. Org.	171 447	5 200	14 218	17 366	17 404	15 854	19 181	24 709	24 621	19 248	11 204	2 442
Insgesamt²⁾...	4 913 004	172 934	438 268	544 686	567 399	514 549	604 601	712 445	630 870	463 198	234 338	29 716

5. Sozialversicherungspflichtig Beschäftigte*) am Arbeitsort in Bayern am 30.06.2013 nach zusammengefassten Wirtschaftsabschnitten, deutschen und ausländischen Beschäftigten und Altersgruppen sowie nach Geschlecht

Deutsche/Ausländische Beschäftigte Wirtschaftsgliederung ¹⁾	Ins- gesamt	Davon im Alter von ... bis unter ... Jahren										
		unter 20	20 bis 25	25 bis 30	30 bis 35	35 bis 40	40 bis 45	45 bis 50	50 bis 55	55 bis 60	60 bis 65	65 oder mehr
männlich												
deutsche Beschäftigte												
A Land- u. Forstwirtschaft, Fischerei	12 314	1 339	2 077	1 732	1 205	910	1 053	1 207	1 187	829	632	143
B-F Produzierendes Gewerbe	1 149 246	53 007	98 781	110 781	119 304	111 911	142 903	176 900	160 873	115 545	55 226	4 015
B-E Produzierendes Gewerbe o. Baugewerbe	935 554	36 743	72 209	88 714	96 639	92 763	119 299	147 567	134 642	98 054	46 091	2 833
C Verarbeitendes Gewerbe	882 874	35 366	69 352	85 227	92 503	88 571	112 751	138 338	125 060	90 734	42 394	2 578
F Baugewerbe	213 692	16 264	26 572	22 067	22 665	19 148	23 604	29 333	26 231	17 491	9 135	1 182
G-U Dienstleistungsbereiche	1 211 925	37 243	102 884	135 593	144 427	126 830	145 625	172 944	152 064	115 938	66 062	12 315
G-I Handel, Verkehr, Gastgewerbe	474 894	22 640	49 480	52 061	52 844	47 138	56 614	66 556	57 469	41 882	23 056	5 154
J Information und Kommunikation	99 959	1 107	5 948	11 595	14 586	13 065	15 004	16 532	11 183	7 401	3 196	342
K Finanz- u. Versicherungsdienstleistg.	79 668	2 214	5 618	6 329	7 958	9 581	11 147	13 294	10 397	8 609	4 303	218
L Grundstücks- und Wohnungswesen	13 346	169	658	908	1 127	1 173	1 626	2 283	2 152	1 729	1 108	413
M-N Freiberufl., wissenschaftl., techn. Dienst- leistg.; sonst. wirtschaftl. Dienstleistg.	255 840	5 111	24 346	37 004	38 214	29 660	29 340	32 302	26 960	19 853	10 725	2 325
O-Q Öff. Verwaltung, Verteidigung, Sozialvers.; Erzieh. u. Unterr.; Gesundh.- u. Sozialw.	233 492	4 963	13 290	23 107	24 338	21 114	25 637	33 773	35 551	29 551	19 341	2 827
R-U Kunst, Unterhaltung und Erholung; sonst. Dienstleistg.; Priv. Haush.; Exterr. Org.	54 726	1 039	3 544	4 589	5 360	5 099	6 257	8 204	8 352	6 913	4 333	1 036
Zusammen²⁾...	2 374 849	92 168	204 309	248 179	264 971	239 665	289 606	351 075	314 152	232 323	121 924	16 477
ausländische Beschäftigte³⁾												
A Land- u. Forstwirtschaft, Fischerei	4 648	67	596	753	726	663	627	510	392	217	79	18
B-F Produzierendes Gewerbe	113 895	2 327	7 002	11 096	15 663	18 943	18 499	16 324	11 102	7 857	4 665	417
B-E Produzierendes Gewerbe o. Baugewerbe	84 960	1 330	4 601	7 813	11 599	14 386	14 182	12 628	8 559	6 050	3 548	264
C Verarbeitendes Gewerbe	81 145	1 288	4 409	7 525	11 158	13 804	13 552	11 991	8 077	5 732	3 366	243
F Baugewerbe	28 935	997	2 401	3 283	4 064	4 557	4 317	3 696	2 543	1 807	1 117	153
G-U Dienstleistungsbereiche	175 754	4 122	17 625	26 369	29 150	27 288	24 283	19 124	13 426	8 511	4 693	1 163
G-I Handel, Verkehr, Gastgewerbe	86 165	2 806	9 159	11 622	13 207	13 551	12 579	9 817	6 776	3 987	2 153	508
J Information und Kommunikation	9 696	59	480	1 793	2 202	1 809	1 365	890	557	327	179	35
K Finanz- u. Versicherungsdienstleistg.	2 773	58	266	397	482	483	419	283	194	122	60	9
L Grundstücks- und Wohnungswesen	1 278	8	70	133	158	204	177	163	134	103	86	42
M-N Freiberufl., wissenschaftl., techn. Dienst- leistg.; sonst. wirtschaftl. Dienstleistg.	54 910	756	6 010	9 339	9 769	8 342	7 079	5 535	3 885	2 613	1 231	351
O-Q Öff. Verwaltung, Verteidigung, Sozialvers.; Erzieh. u. Unterr.; Gesundh.- u. Sozialw.	13 541	274	876	2 106	2 209	1 832	1 744	1 594	1 245	927	638	96
R-U Kunst, Unterhaltung und Erholung; sonst. Dienstleistg.; Priv. Haush.; Exterr. Org.	7 391	161	764	979	1 123	1 067	920	842	635	432	346	122
Zusammen²⁾...	294 488	6 615	25 289	38 223	45 546	46 895	43 416	35 962	24 922	16 585	9 437	1 598
insgesamt												
A Land- u. Forstwirtschaft, Fischerei	16 973	1 406	2 677	2 486	1 931	1 575	1 682	1 718	1 579	1 047	711	161
B-F Produzierendes Gewerbe	1 263 532	55 348	105 815	121 929	135 006	130 929	161 469	193 264	172 010	123 422	59 906	4 434
B-E Produzierendes Gewerbe o. Baugewerbe	1 020 722	38 081	76 827	96 558	108 253	107 185	133 513	160 217	143 222	104 119	49 649	3 098
C Verarbeitendes Gewerbe	964 215	36 661	73 777	92 782	103 673	102 410	126 335	150 350	133 155	96 480	45 770	2 822
F Baugewerbe	242 810	17 267	28 988	25 371	26 753	23 744	27 956	33 047	28 788	19 303	10 257	1 336
G-U Dienstleistungsbereiche	1 388 458	41 399	120 633	162 088	173 688	154 229	169 982	192 151	165 539	124 488	70 777	13 484
G-I Handel, Verkehr, Gastgewerbe	561 404	25 467	58 690	63 735	66 097	60 740	69 226	76 411	64 274	45 888	25 213	5 663
J Information und Kommunikation	109 688	1 167	6 431	13 393	16 797	14 881	16 372	17 422	11 742	7 731	3 375	377
K Finanz- u. Versicherungsdienstleistg.	82 452	2 272	5 886	6 728	8 441	10 067	11 568	13 577	10 592	8 731	4 363	227
L Grundstücks- und Wohnungswesen	14 631	177	728	1 041	1 286	1 378	1 803	2 449	2 287	1 832	1 194	456
M-N Freiberufl., wissenschaftl., techn. Dienst- leistg.; sonst. wirtschaftl. Dienstleistg.	311 043	5 878	30 417	46 395	48 028	38 038	36 446	37 869	30 856	22 478	11 960	2 678
O-Q Öff. Verwaltung, Verteidigung, Sozialvers.; Erzieh. u. Unterr.; Gesundh.- u. Sozialw.	247 099	5 238	14 170	25 224	26 553	22 956	27 386	35 376	36 798	30 481	19 992	2 925
R-U Kunst, Unterhaltung und Erholung; sonst. Dienstleistg.; Priv. Haush.; Exterr. Org.	62 141	1 200	4 311	5 572	6 486	6 169	7 181	9 047	8 990	7 347	4 680	1 158
Insgesamt²⁾...	2 670 518	98 831	229 758	286 581	310 667	286 748	333 165	387 161	339 158	248 968	131 398	18 083

5. Sozialversicherungspflichtig Beschäftigte*) am Arbeitsort in Bayern am 30.06.2013 nach zusammengefassten Wirtschaftsabschnitten, deutschen und ausländischen Beschäftigten und Altersgruppen sowie nach Geschlecht

Deutsche/Ausländische Beschäftigte Wirtschaftsgliederung ¹⁾	Ins- gesamt	Davon im Alter von ... bis unter ... Jahren										
		unter 20	20 bis 25	25 bis 30	30 bis 35	35 bis 40	40 bis 45	45 bis 50	50 bis 55	55 bis 60	60 bis 65	65 oder mehr
weiblich												
deutsche Beschäftigte												
A Land- u. Forstwirtschaft, Fischerei	7 622	449	759	817	828	665	858	1 052	1 015	686	404	89
B-F Produzierendes Gewerbe	373 148	14 228	32 617	36 612	37 920	34 174	48 462	60 110	52 416	37 400	17 614	1 595
B-E Produzierendes Gewerbe o. Baugewerbe	334 914	12 716	29 599	33 719	34 562	30 503	43 086	53 392	47 009	33 563	15 551	1 214
C Verarbeitendes Gewerbe	321 796	12 176	28 391	32 524	33 282	29 330	41 377	51 321	45 190	32 182	14 855	1 168
F Baugewerbe	38 234	1 512	3 018	2 893	3 358	3 671	5 376	6 718	5 407	3 837	2 063	381
G-U Dienstleistungsbereiche	1 662 806	53 726	156 547	194 950	188 246	162 359	193 166	241 075	221 985	164 005	77 682	9 065
G-I Handel, Verkehr, Gastgewerbe	461 441	18 658	50 723	52 917	49 713	42 629	54 887	67 386	59 310	41 645	20 529	3 044
J Information und Kommunikation	57 039	684	4 222	7 660	8 837	7 063	8 094	8 596	6 071	3 771	1 778	263
K Finanz- u. Versicherungsdienstleistg.	100 640	3 355	8 892	10 034	11 449	12 337	14 568	15 497	11 904	8 863	3 514	227
L Grundstücks- und Wohnungswesen	14 284	249	940	1 291	1 429	1 292	1 739	2 335	2 107	1 664	975	263
M-N Freiberufl., wissenschaftl., techn. Dienst- leistg.; sonst. wirtschaftl. Dienstleistg.	246 756	6 136	24 774	35 143	34 244	27 226	29 366	33 068	27 487	18 939	8 838	1 535
O-Q Öff. Verwaltung, Verteidigung, Sozialvers.; Erzieh. u. Unterr.; Gesundh.- u. Sozialw.	684 927	21 075	58 279	77 451	73 191	63 717	74 080	99 879	100 582	78 078	36 017	2 578
R-U Kunst, Unterhaltung und Erholung; sonst. Dienstleistg.; Priv. Haush.; Exterr. Org.	97 719	3 569	8 717	10 454	9 383	8 095	10 432	14 314	14 524	11 045	6 031	1 155
Zusammen²⁾...	2 044 550	68 787	190 315	232 435	227 011	197 226	242 502	302 267	275 446	202 105	95 705	10 751
ausländische Beschäftigte³⁾												
A Land- u. Forstwirtschaft, Fischerei	1 462	33	194	214	180	214	218	190	123	66	20	10
B-F Produzierendes Gewerbe	28 751	427	1 589	2 925	4 204	4 606	4 721	3 772	2 595	2 275	1 555	82
B-E Produzierendes Gewerbe o. Baugewerbe	26 742	381	1 443	2 673	3 806	4 212	4 432	3 602	2 461	2 178	1 485	69
C Verarbeitendes Gewerbe	26 221	371	1 406	2 623	3 728	4 128	4 354	3 537	2 425	2 124	1 456	69
F Baugewerbe	2 009	46	146	252	398	394	289	170	134	97	70	13
G-U Dienstleistungsbereiche	166 955	4 735	16 267	22 431	25 253	25 680	23 924	19 003	13 501	9 738	5 637	786
G-I Handel, Verkehr, Gastgewerbe	58 773	1 844	7 208	8 501	9 345	9 256	8 073	6 074	4 077	2 728	1 462	205
J Information und Kommunikation	5 277	33	353	1 090	1 300	964	647	391	243	169	76	11
K Finanz- u. Versicherungsdienstleistg.	4 104	111	371	618	828	754	557	377	227	160	96	5
L Grundstücks- und Wohnungswesen	1 112	12	59	118	134	173	167	126	111	92	101	19
M-N Freiberufl., wissenschaftl., techn. Dienst- leistg.; sonst. wirtschaftl. Dienstleistg.	40 707	590	3 353	5 618	6 151	6 416	6 428	4 986	3 417	2 302	1 212	234
O-Q Öff. Verwaltung, Verteidigung, Sozialvers.; Erzieh. u. Unterr.; Gesundh.- u. Sozialw.	45 428	1 715	3 736	5 150	5 963	6 532	6 488	5 704	4 323	3 435	2 198	184
R-U Kunst, Unterhaltung und Erholung; sonst. Dienstleistg.; Priv. Haush.; Exterr. Org.	11 554	430	1 187	1 336	1 532	1 585	1 564	1 345	1 103	852	492	128
Zusammen²⁾...	197 307	5 266	18 103	25 572	29 641	30 501	28 866	22 970	16 219	12 079	7 212	878
insgesamt												
A Land- u. Forstwirtschaft, Fischerei	9 090	483	955	1 032	1 008	880	1 076	1 242	1 138	753	424	99
B-F Produzierendes Gewerbe	401 975	14 660	34 212	39 543	42 139	38 788	53 196	63 888	55 016	39 679	19 176	1 678
B-E Produzierendes Gewerbe o. Baugewerbe	361 725	13 102	31 048	36 397	38 380	34 722	47 529	57 000	49 475	35 745	17 043	1 284
C Verarbeitendes Gewerbe	348 085	12 552	29 803	35 152	37 022	33 465	45 742	54 864	47 620	34 309	16 318	1 238
F Baugewerbe	40 250	1 558	3 164	3 146	3 759	4 066	5 667	6 888	5 541	3 934	2 133	394
G-U Dienstleistungsbereiche	1 830 308	58 505	172 898	217 472	213 564	188 104	217 145	260 119	235 528	173 784	83 335	9 854
G-I Handel, Verkehr, Gastgewerbe	520 433	20 523	57 969	61 456	59 089	51 906	62 981	73 478	63 398	44 388	21 996	3 249
J Information und Kommunikation	62 331	718	4 577	8 754	10 138	8 030	8 742	8 987	6 315	3 941	1 854	275
K Finanz- u. Versicherungsdienstleistg.	104 758	3 467	9 264	10 655	12 278	13 092	15 126	15 876	12 133	9 025	3 610	232
L Grundstücks- und Wohnungswesen	15 399	261	1 000	1 409	1 563	1 465	1 906	2 462	2 219	1 756	1 076	282
M-N Freiberufl., wissenschaftl., techn. Dienst- leistg.; sonst. wirtschaftl. Dienstleistg.	287 609	6 737	28 155	40 786	40 413	33 662	35 812	38 063	30 913	21 246	10 052	9 854
O-Q Öff. Verwaltung, Verteidigung, Sozialvers.; Erzieh. u. Unterr.; Gesundh.- u. Sozialw.	730 472	22 799	62 026	82 618	79 165	70 264	80 578	105 591	104 919	81 527	38 223	2 762
R-U Kunst, Unterhaltung und Erholung; sonst. Dienstleistg.; Priv. Haush.; Exterr. Org.	109 306	4 000	9 907	11 794	10 918	9 685	12 000	15 662	15 631	11 901	6 524	1 284
Insgesamt²⁾...	2 242 486	74 103	208 510	258 105	256 732	227 801	271 436	325 284	291 712	214 230	102 940	11 633

*) Auswertungen aus der Beschäftigungsstatistik der Bundesagentur für Arbeit; vorläufige Ergebnisse.

1) Klassifikation der Wirtschaftszweige, Ausgabe 2008 (WZ 2008) - siehe Anhang.

2) Einschließlich Fälle ohne Angabe zur Wirtschaftsgliederung.

3) Ohne "Staatenlos" bzw. "Personen mit ungeklärter Staatsangehörigkeit".

6. Sozialversicherungspflichtig Beschäftigte*) am Arbeitsort in Bayern am 30.06.2013 nach zusammengefassten Wirtschaftsabschnitten, Altersgruppen, Ausländern, beruflicher Ausbildung sowie nach Geschlecht

Wirtschaftsgliederung ¹⁾ Altersgruppen (von ... bis unter ... Jahren) Stellung im Beruf Ausländer ²⁾	Insgesamt ³⁾	darunter				
		mit anerkanntem Berufsabschluss			mit akademischem Abschluss ⁴⁾	ohne beruflichen Ausbildungsabschluss
		zusammen	davon			
			Abschluss anerkannte Berufsausbildung	Meister-/Techniker/gleichw. Fachschulabschluss		
Insgesamt						
A Land- u. Forstwirtschaft, Fischerei	26 063	12 723	11 260	1 463	792	3 563
B-F Produzierendes Gewerbe	1 665 507	1 085 571	975 956	109 615	180 557	220 060
B-E Produzierendes Gewerbe ohne Baugewerbe	1 382 447	894 623	801 851	92 772	172 429	183 427
C Verarbeitendes Gewerbe	1 312 300	844 932	759 591	85 341	166 051	175 681
F Baugewerbe	283 060	190 948	174 105	16 843	8 128	36 633
G-U Dienstleistungsbereiche	3 218 766	1 849 454	1 734 500	114 954	435 666	367 482
G-I Handel, Verkehr, Gastgewerbe	1 081 837	635 517	604 364	31 153	46 760	141 549
J Information und Kommunikation	172 019	67 707	62 670	5 037	55 338	12 344
K Finanz- u. Versicherungsdienstleistg.	187 210	126 763	102 756	24 007	31 735	13 496
L Grundstücks- und Wohnungswesen	30 030	17 605	16 229	1 376	3 458	2 158
M-N Freiberufl., wissenschaftl., techn. Dienstleistg.; sonst. wirtschaftl. Dienstleistg.	598 652	264 571	244 201	20 370	113 693	78 472
O-Q Öff. Verwaltung, Verteidigung, Sozialvers.; Erzieh. u. Unterr.; Gesundh.- u. Sozialw.	977 571	651 114	625 273	25 841	155 162	101 359
R-U Kunst, Unterhaltung und Erholung; sonst. Dienstleistg.; Priv. Haushalte; Exterr. Org.	171 447	86 177	79 007	7 170	29 520	18 104
unter 20	172 934	19 665	19 538	127	113	135 077
20 bis 25	438 268	256 607	250 977	5 630	9 878	106 617
25 bis 30	544 686	322 340	299 076	23 264	85 925	46 203
30 bis 35	567 399	322 981	295 092	27 889	110 895	36 101
35 bis 40	514 549	305 285	278 628	26 657	86 394	34 035
40 bis 45	604 601	379 484	346 715	32 769	86 502	42 628
45 bis 50	712 445	465 108	424 505	40 603	89 718	53 697
50 bis 55	630 870	412 648	379 132	33 516	69 835	58 789
55 bis 60	463 198	300 707	278 219	22 488	49 593	48 351
60 bis 65	234 338	148 491	136 961	11 530	24 602	27 223
65 oder mehr	29 716	14 509	12 944	1 565	3 578	2 403
Insgesamt⁵⁾...	4 913 004	2 947 825	2 721 787	226 038	617 033	591 124
darunter Ausländer	491 795	155 817	148 058	7 759	57 929	105 322
darunter weiblich						
A Land- u. Forstwirtschaft, Fischerei	9 090	4 619	4 363	256	315	1 191
B-F Produzierendes Gewerbe	401 975	248 634	237 752	10 882	35 437	68 540
B-E Produzierendes Gewerbe ohne Baugewerbe	361 725	220 301	210 510	9 791	33 688	64 662
C Verarbeitendes Gewerbe	348 085	210 743	201 559	9 184	32 262	63 077
F Baugewerbe	40 250	28 333	27 242	1 091	1 749	3 878
G-U Dienstleistungsbereiche	1 830 308	1 115 440	1 073 011	42 429	202 012	210 745
G-I Handel, Verkehr, Gastgewerbe	520 433	307 878	300 863	7 015	21 827	68 535
J Information und Kommunikation	62 331	27 025	25 871	1 154	16 718	4 593
K Finanz- u. Versicherungsdienstleistg.	104 758	75 124	64 740	10 384	11 885	8 601
L Grundstücks- und Wohnungswesen	15 399	9 185	8 752	433	1 414	1 231
M-N Freiberufl., wissenschaftl., techn. Dienstleistg.; sonst. wirtschaftl. Dienstleistg.	287 609	135 953	130 720	5 233	43 286	35 582
O-Q Öff. Verwaltung, Verteidigung, Sozialvers.; Erzieh. u. Unterr.; Gesundh.- u. Sozialw.	730 472	501 833	487 316	14 517	91 620	79 774
R-U Kunst, Unterhaltung und Erholung; sonst. Dienstleistg.; Priv. Haushalte; Exterr. Org.	109 306	58 442	54 749	3 693	15 262	12 429
unter 20	74 103	9 421	9 357	64	59	56 490
20 bis 25	208 510	124 676	122 609	2 067	5 794	48 683
25 bis 30	258 105	156 178	148 784	7 394	42 784	17 578
30 bis 35	256 732	148 968	140 916	8 052	49 111	13 619
35 bis 40	227 801	139 505	132 393	7 112	34 188	13 912
40 bis 45	271 436	176 509	168 637	7 872	30 356	20 146
45 bis 50	325 284	217 998	209 393	8 605	29 661	27 783
50 bis 55	291 712	189 853	183 440	6 413	23 194	34 111
55 bis 60	214 230	136 907	132 754	4 153	15 540	29 548
60 bis 65	102 940	62 940	61 263	1 677	6 337	17 194
65 oder mehr	11 633	5 780	5 622	158	748	1 419
Zusammen⁵⁾...	2 242 486	1 368 735	1 315 168	53 567	237 772	280 483
darunter Ausländerinnen	197 307	62 301	60 189	2 112	25 100	43 171

*) Auswertungen aus der Beschäftigungsstatistik der Bundesagentur für Arbeit; vorläufige Ergebnisse.

1) Klassifikation der Wirtschaftszweige, Ausgabe 2008 (WZ 2008) - siehe Anhang.

2) Ohne "Staatenlos" bzw. "Personen mit ungeklärter Staatsangehörigkeit".

3) Einschl. Fälle "mit unbekannter Ausbildung" bzw. "Angabe nicht möglich" oder "ohne Angabe".

4) Bachelor, Diplom, Magister, Master, Staatsexamen, Promotion.

5) Einschl. Fälle "ohne Angabe".

7. Ausländische sozialversicherungspflichtig Beschäftigte*) am Arbeitsort in Bayern am 30.06.2013 nach zusammengefassten

Lfd. Nr.	Wirtschaftsgliederung ¹⁾ Altersgruppen (von ... bis unter ... Jahren)	Insgesamt ²⁾	darunter mit Staats							
			EU-Mitgliedslandes (EU-27)							
			zusammen	Frankreich	Griechenland	Italien	Österreich	Rumänien	Polen	Tschechische Republik
										Ins
1 A	Land- u. Forstwirtschaft, Fischerei	6 110	5 682	9	10	27	102	2 197	2 672	176
2 B-F	Produzierendes Gewerbe	142 646	66 213	2 587	6 123	8 796	10 129	5 218	10 064	5 725
3 B-E	Produzierendes Gewerbe ohne Baugewerbe ..	111 702	48 384	2 508	5 172	7 060	8 678	3 517	5 410	4 307
4 C	Verarbeitendes Gewerbe	107 366	46 505	2 464	5 014	6 749	8 310	3 354	5 111	4 124
5 F	Baugewerbe	30 944	17 829	79	951	1 736	1 451	1 701	4 654	1 418
6 G-U	Dienstleistungsbereiche	342 709	174 031	5 024	17 627	25 918	20 725	20 509	23 686	9 777
7 G-I	Handel, Verkehr, Gastgewerbe	144 938	75 420	1 508	7 976	14 691	7 262	10 611	7 724	4 832
8 J	Information und Kommunikation	14 973	8 127	614	403	936	1 591	579	578	196
9 K	Finanz- u. Versicherungsdienstleistg.	6 877	3 669	295	297	616	926	141	240	77
10 L	Grundstücks- und Wohnungswesen	2 390	1 245	15	86	155	214	109	292	43
11 M-N	Freiberufl., wissenschaftl., techn. Dienstleistg.; sonst. wirtschaftl. Dienstleistg.	95 617	174 031	5 024	17 627	25 918	20 725	20 509	23 686	9 777
12 O-Q	Öff. Verwaltung, Verteidigung, Sozialvers.; Erzieh. u. Unterr.; Gesundh.- u. Sozialw.	58 969	27 831	949	2 132	3 319	5 538	2 740	3 438	1 587
13 R-U	Kunst, Unterhaltung und Erholung; sonst. Dienstleistg.; Priv. Haushalte; Exterr. Org.	18 945	10 397	257	894	1 162	1 223	1 696	1 943	491
14	unter 20	11 881	3 569	28	580	936	364	341	501	130
15	20 bis 25	43 392	21 204	351	1 860	3 171	1 498	3 218	3 949	1 081
16	25 bis 30	63 795	34 894	1 112	2 551	4 040	2 843	5 704	5 972	1 725
17	30 bis 35	75 187	37 802	1 229	2 963	4 332	3 556	5 282	6 148	2 464
18	35 bis 40	77 396	37 964	1 306	3 296	4 552	3 570	4 929	5 663	3 091
19	40 bis 45	72 282	34 229	1 130	3 676	4 832	4 309	3 941	4 647	2 452
20	45 bis 50	58 932	28 420	967	3 368	4 414	4 558	2 373	3 603	1 837
21	50 bis 55	41 141	21 904	625	2 673	3 764	4 046	1 149	3 051	1 345
22	55 bis 60	28 664	16 132	510	1 768	2 879	3 445	709	2 072	1 005
23	60 bis 65	16 649	8 587	316	865	1 602	2 451	243	725	489
24	65 oder mehr	2 476	1 315	47	187	241	323	41	106	62
25	Insgesamt³⁾...	491 795	246 020	7 621	23 787	34 763	30 963	27 930	36 437	15 681
										darunter
26 A	Land- u. Forstwirtschaft, Fischerei	1 462	1 305	5	-	8	47	490	607	27
27 B-F	Produzierendes Gewerbe	28 751	13 487	913	1 472	1 495	1 997	1 325	1 838	989
28 B-E	Produzierendes Gewerbe ohne Baugewerbe ..	26 742	12 413	895	1 428	1 418	1 809	1 241	1 486	938
29 C	Verarbeitendes Gewerbe	26 221	12 155	887	1 412	1 393	1 740	1 219	1 452	925
30 F	Baugewerbe	2 009	1 074	18	44	77	188	84	352	51
31 G-U	Dienstleistungsbereiche	166 955	83 552	2 665	7 797	10 080	11 495	10 558	11 934	4 747
32 G-I	Handel, Verkehr, Gastgewerbe	58 773	30 945	690	2 621	4 416	3 813	4 766	3 657	2 101
33 J	Information und Kommunikation	5 277	2 843	245	128	309	561	228	266	79
34 K	Finanz- u. Versicherungsdienstleistg.	4 104	2 110	160	148	331	525	112	173	59
35 L	Grundstücks- und Wohnungswesen	1 112	543	11	46	50	128	52	89	20
36 M-N	Freiberufl., wissenschaftl., techn. Dienstleistg.; sonst. wirtschaftl. Dienstleistg.	40 707	19 373	666	2 680	1 971	1 714	2 275	3 390	864
37 O-Q	Öff. Verwaltung, Verteidigung, Sozialvers.; Erzieh. u. Unterr.; Gesundh.- u. Sozialw.	45 428	21 344	733	1 581	2 311	4 026	2 244	3 027	1 292
38 R-U	Kunst, Unterhaltung und Erholung; sonst. Dienstleistg.; Priv. Haushalte; Exterr. Org.	11 554	6 394	160	593	692	728	881	1 332	332
39	unter 20	5 266	1 460	16	233	373	173	122	218	45
40	20 bis 25	18 103	8 485	168	748	1 213	751	1 246	1 351	379
41	25 bis 30	25 572	14 036	479	942	1 493	1 416	2 331	2 113	637
42	30 bis 35	29 641	15 126	516	1 037	1 554	1 666	2 281	2 413	898
43	35 bis 40	30 501	15 300	572	1 306	1 423	1 525	2 229	2 374	1 217
44	40 bis 45	28 866	13 855	573	1 416	1 577	1 789	1 807	2 062	999
45	45 bis 50	22 970	11 403	490	1 366	1 479	1 949	1 202	1 473	585
46	50 bis 55	16 219	8 535	302	1 063	1 185	1 684	602	1 269	443
47	55 bis 60	12 079	6 319	262	702	834	1 467	400	817	339
48	60 bis 65	7 212	3 388	181	416	397	1 005	127	249	194
49	65 oder mehr	878	478	24	53	63	119	27	47	28
50	Zusammen³⁾...	197 307	98 385	3 583	9 282	11 591	13 544	12 374	14 386	5 764

*) Auswertungen aus der Beschäftigungsstatistik der Bundesagentur für Arbeit; vorläufige Ergebnisse.

1) Klassifikation der Wirtschaftszweige, Ausgabe 2008 (WZ 2008).

2) Ohne "Staatenlos" bzw. "ohne Personen mit ungeklärter Staatsangehörigkeit".

3) Einschl. Fälle ohne Angabe.

angehörigkeit eines														Lfd. Nr.
Europa ohne EU-27	anderen Staates													
	darunter				Afrika gesamt	darunter		Amerika gesamt	darunter	Asien gesamt	darunter			
Kroatien	Russische Föderation	Türkei	Ukraine	Tunesien		Vereinigte Staaten	Vietnam		Irak		China			
gesamt														
268	43	24	52	19	•	•	31	11	94	7	3	6	•	1
61 516	6 196	3 018	34 444	1 230	•	•	3 700	1 998	8 655	1 586	754	1 134	•	2
49 974	4 592	2 678	30 828	1 084	2 009	316	3 369	1 826	7 798	1 533	513	1 115	168	3
47 891	4 337	2 578	29 708	1 058	1 914	305	3 272	1 762	7 619	1 514	481	1 099	165	4
11 542	1 604	340	3 616	146	•	•	331	172	857	53	241	19	•	5
113 258	16 119	8 138	48 764	5 060	10 531	1 245	11 021	4 851	33 093	4 162	4 810	3 829	775	6
46 256	5 850	2 470	21 727	1 573	4 136	593	3 553	1 450	15 397	2 853	2 035	1 681	176	7
3 229	493	580	846	415	407	78	1 047	562	2 066	70	50	414	97	8
2 288	522	192	754	134	77	7	401	230	405	30	6	115	37	9
927	232	68	204	30	32	9	65	35	118	8	12	3	3	10
113 258	16 119	8 138	48 764	5 060	10 531	1 245	11 021	4 851	33 093	4 162	4 810	3 829	775	11
22 737	5 302	1 692	7 363	1 232	1 560	116	2 518	1 072	4 114	241	256	490	209	12
5 455	825	437	2 345	347	436	54	753	367	1 857	310	235	84	47	13
7 098	429	144	4 469	101	231	6	153	41	817	96	181	21	13	14
17 101	1 212	494	10 256	474	890	75	788	267	3 340	395	898	291	69	15
18 825	2 076	1 365	8 653	1 035	1 723	289	1 760	614	6 452	425	1 043	1 114	141	16
24 764	3 250	1 961	10 779	1 223	2 327	383	2 256	659	7 861	483	1 006	1 678	177	17
28 669	3 829	2 127	12 673	1 087	2 145	282	1 997	695	6 473	464	958	783	148	18
27 302	3 358	1 751	13 166	817	2 206	239	2 373	1 149	6 024	1 136	790	454	148	19
21 507	2 309	1 352	11 726	625	1 843	139	2 224	1 261	4 842	1 322	404	302	96	20
13 075	1 765	1 107	6 316	494	985	92	1 610	1 030	3 482	961	192	174	85	21
9 223	1 873	603	3 672	304	380	55	1 043	748	1 823	387	72	125	63	22
6 744	2 051	241	1 477	126	176	41	472	339	640	81	22	26	30	23
929	215	41	210	24	23	8	83	58	118	7	8	3	8	24
175 237	22 367	11 186	83 397	6 310	12 929	1 609	14 759	6 861	41 872	5 757	5 574	4 971	978	25
weiblich														
86	12	10	20	13	9	-	14	5	48	3	-	3	-	26
11 319	1 588	1 022	5 555	491	277	21	1 011	409	2 610	502	37	528	47	27
10 554	1 441	975	5 352	450	•	•	951	384	2 521	•	33	520	•	28
10 346	1 397	958	5 268	438	•	•	934	381	2 486	•	31	511	•	29
765	147	47	203	41	•	•	60	25	89	•	4	8	•	30
59 850	10 042	5 154	23 020	3 333	3 679	260	5 629	1 864	13 908	2 094	630	1 674	337	31
19 245	2 876	1 355	7 923	968	979	83	1 674	425	5 859	1 250	228	626	71	32
1 336	228	288	285	196	87	10	369	168	617	28	8	184	25	33
1 521	386	146	434	106	•	•	192	85	239	23	•	76	•	34
441	118	32	85	23	•	•	43	21	74	7	•	3	•	35
15 213	1 505	1 639	6 716	811	1 393	90	1 216	375	3 446	380	183	496	66	36
18 559	4 414	1 377	6 082	984	1 019	57	1 750	658	2 620	172	155	242	136	37
3 535	515	317	1 495	245	163	17	385	132	1 053	234	53	47	24	38
3 324	196	67	2 079	49	104	3	76	17	295	37	66	9	7	39
7 684	639	264	4 390	252	365	21	390	127	1 149	190	160	127	30	40
7 852	989	848	3 036	669	607	56	849	288	2 164	207	96	489	64	41
9 754	1 623	1 240	3 193	838	668	40	1 080	247	2 944	272	71	726	69	42
10 839	1 852	1 186	4 017	694	661	34	1 006	269	2 639	276	62	354	56	43
10 521	1 678	856	4 623	466	679	37	1 128	386	2 619	585	80	213	64	44
7 928	1 213	756	3 496	362	492	25	952	366	2 164	533	63	149	31	45
5 330	1 010	575	1 913	269	246	28	590	254	1 490	323	52	81	28	46
4 466	1 257	277	1 124	171	106	29	362	185	807	147	13	50	19	47
3 317	1 102	103	720	56	•	•	194	123	267	•	•	•	•	48
329	89	16	70	11	•	•	28	16	35	•	•	•	•	49
71 344	11 648	6 188	28 661	3 837	3 966	281	6 655	2 278	16 573	2 600	670	2 205	384	50

8. Sozialversicherungspflichtig Beschäftigte*) am Arbeitsort in den kreisfreien Städten und Landkreisen Bayerns
am 30.06.2013 nach Deutschen und Ausländern, Vollzeit- und Teilzeitbeschäftigten sowie nach Geschlecht

Schl.- Nr.	Regionale Gliederung (i = insgesamt, w = weiblich)	insgesamt	und zwar				
			Deutsche	Ausländer	Vollzeit-	Teilzeit-	
							beschäftigte
Zusammenstellung nach Regionen							
1	Reg.-Bez. Oberbayern	i	1 845 203	1 582 388	261 845	1 405 164	439 358
		w	851 000	740 589	110 089	502 056	348 640
2	Reg.-Bez. Niederbayern	i	418 481	388 865	29 486	313 937	104 493
		w	185 393	175 877	9 471	95 480	89 888
3	Reg.-Bez. Oberpfalz	i	410 170	385 604	24 473	307 260	102 807
		w	182 501	173 610	8 864	94 875	87 566
4	Reg.-Bez. Oberfranken	i	395 647	379 294	16 291	290 233	105 169
		w	185 143	179 035	6 088	94 154	90 874
5	Reg.-Bez. Mittelfranken	i	708 218	639 938	68 032	524 497	183 117
		w	326 940	298 462	28 380	177 068	149 583
6	Reg.-Bez. Unterfranken	i	480 072	452 472	27 493	354 281	125 236
		w	215 494	205 335	10 123	108 508	106 747
7	Reg.-Bez. Schwaben	i	655 213	590 838	64 175	490 280	164 580
		w	296 015	271 642	24 292	155 061	140 810
	Bayern	i	4 913 004	4 419 399	491 795	3 685 652	1 224 760
		w	2 242 486	2 044 550	197 307	1 227 202	1 014 108
	Landkreise	i	2 800 402	2 559 157	240 402	2 106 214	693 402
		w	1 236 714	1 150 277	86 183	647 413	588 951
	Kreisfreie Städte	i	2 112 602	1 860 242	251 393	1 579 438	531 358
		w	1 005 772	894 273	111 124	579 789	425 157
Regierungsbezirk Oberbayern							
Kreisfreie Städte							
161	Ingolstadt, Stadt	i	90 732	81 926	8 783	74 130	16 569
		w	33 708	30 787	2 915	19 659	14 033
162	München, Landeshauptstadt	i	754 269	619 130	134 580	581 083	172 858
		w	363 625	302 010	61 398	232 448	131 036
163	Rosenheim, Stadt	i	31 137	27 635	3 491	22 297	8 805
		w	16 087	14 426	1 659	8 675	7 393
Landkreise							
171	Altötting	i	42 806	38 456	4 346	30 980	11 824
		w	16 083	15 006	1 076	7 987	8 094
172	Berchtesgadener Land	i	31 670	27 560	4 099	23 021	8 624
		w	15 567	13 634	1 932	8 341	7 213
173	Bad Tölz-Wolfratshausen	i	33 842	30 080	3 740	24 861	8 929
		w	16 380	14 777	1 596	8 873	7 486
174	Dachau	i	35 317	29 555	5 751	25 568	9 741
		w	16 870	14 716	2 151	8 827	8 039
175	Ebersberg	i	33 767	29 345	4 410	25 360	8 398
		w	15 613	14 015	1 594	8 624	6 983
176	Eichstätt	i	34 343	31 511	2 822	26 237	8 104
		w	14 838	14 029	809	7 725	7 113
177	Erding	i	36 907	32 184	4 692	26 725	10 178
		w	17 463	15 756	1 701	9 060	8 400
178	Freising	i	75 580	64 464	11 088	54 784	20 786
		w	33 056	28 810	4 242	17 164	15 887
179	Fürstenfeldbruck	i	43 568	38 046	5 505	31 291	12 273
		w	20 858	18 686	2 169	10 669	10 188
180	Garmisch-Partenkirchen	i	25 391	22 463	2 917	17 979	7 411
		w	13 983	12 564	1 415	7 778	6 204
181	Landsberg am Lech	i	32 331	29 932	2 391	23 362	8 968
		w	15 193	14 330	862	7 377	7 816
182	Miesbach	i	30 989	26 887	4 087	23 276	7 711
		w	15 753	13 936	1 814	9 292	6 459
183	Mühldorf a. Inn	i	34 742	32 356	2 384	25 572	9 045
		w	15 827	14 987	840	7 997	7 778
184	München	i	195 832	166 334	29 403	158 197	37 608
		w	80 284	69 058	11 196	52 343	27 931
185	Neuburg-Schrobenhausen	i	29 624	27 193	2 422	22 618	7 006
		w	12 680	12 062	617	6 489	6 191
186	Pfaffenhofen a.d. Ilm	i	35 177	32 042	3 123	26 817	8 359
		w	14 568	13 676	892	7 354	7 214

8. Sozialversicherungspflichtig Beschäftigte*) am Arbeitsort in den kreisfreien Städten und Landkreisen Bayerns
am 30.06.2013 nach Deutschen und Ausländern, Vollzeit- und Teilzeitbeschäftigten sowie nach Geschlecht

Schl.- Nr.	Regionale Gliederung (i = insgesamt, w = weiblich)	insgesamt	und zwar				
			Deutsche	Ausländer	Vollzeit-	Teilzeit-	
					beschäftigte		
187	Rosenheim	i	72 544	64 695	7 823	52 578	19 961
		w	35 565	32 124	3 431	18 630	16 931
188	Starnberg	i	43 199	37 067	6 107	32 616	10 583
		w	20 640	18 040	2 593	12 084	8 556
189	Traunstein	i	59 195	54 502	4 680	44 690	14 502
		w	26 893	24 970	1 918	14 642	12 250
190	Weilheim-Schongau	i	42 241	39 025	3 201	31 122	11 115
		w	19 466	18 190	1 269	10 018	9 445
1	Reg.-Bez. Oberbayern	i	1 845 203	1 582 388	261 845	1 405 164	439 358
		w	851 000	740 589	110 089	502 056	348 640
Regierungsbezirk Niederbayern							
Kreisfreie Städte							
261	Landshut, Stadt	i	34 158	31 087	3 059	23 742	10 411
		w	19 178	17 845	1 326	10 193	8 982
262	Passau, Stadt	i	34 938	32 659	2 273	25 066	9 853
		w	17 082	16 069	1 012	8 714	8 360
263	Straubing, Stadt	i	26 120	24 673	1 440	18 386	7 734
		w	13 219	12 657	560	6 646	6 573
Landkreise							
271	Deggendorf	i	44 939	42 372	2 547	34 279	10 654
		w	19 033	18 303	718	9 814	9 215
272	Freyung-Grafenau	i	21 177	20 316	854	15 218	5 958
		w	9 779	9 544	234	4 496	5 283
273	Kelheim	i	34 649	31 941	2 691	26 091	8 555
		w	15 097	14 351	745	7 754	7 341
274	Landshut	i	42 427	38 614	3 793	33 311	9 114
		w	16 152	15 118	1 029	8 287	7 864
275	Passau	i	52 990	49 131	3 849	40 337	12 650
		w	23 434	22 248	1 181	12 356	11 077
276	Regen	i	23 738	22 499	1 236	17 340	6 395
		w	10 925	10 479	444	5 334	5 589
277	Rottal-Inn	i	35 339	33 034	2 292	26 105	9 229
		w	16 782	15 951	826	8 680	8 100
278	Straubing-Bogen	i	21 597	20 036	1 559	16 283	5 312
		w	9 332	8 877	453	4 660	4 671
279	Dingolfing-Landau	i	46 409	42 503	3 893	37 779	8 628
		w	15 380	14 435	943	8 546	6 833
2	Reg.-Bez. Niederbayern	i	418 481	388 865	29 486	313 937	104 493
		w	185 393	175 877	9 471	95 480	89 888
Regierungsbezirk Oberpfalz							
Kreisfreie Städte							
361	Amberg, Stadt	i	24 603	23 794	804	18 136	6 466
		w	12 053	11 768	283	6 363	5 689
362	Regensburg, Stadt	i	106 511	98 390	8 089	77 914	28 570
		w	49 559	46 073	3 478	26 583	22 958
363	Weiden i.d.OPf., Stadt	i	25 943	24 677	1 260	18 351	7 562
		w	13 840	13 292	547	7 241	6 586
Landkreise							
371	Amberg-Sulzbach	i	26 005	25 156	843	19 368	6 635
		w	11 169	10 913	254	5 387	5 780
372	Cham	i	46 109	42 906	3 196	35 349	10 758
		w	20 464	19 399	1 061	11 106	9 356
373	Neumarkt i.d.OPf.	i	42 489	40 310	2 166	32 079	10 406
		w	18 293	17 641	652	9 083	9 207
374	Neustadt a.d.Waldnaab	i	26 965	25 543	1 419	20 739	6 199
		w	10 839	10 301	536	5 489	5 336
375	Regensburg	i	39 533	36 673	2 847	29 542	9 985
		w	16 517	15 544	968	8 116	8 396
376	Schwandorf	i	49 755	47 181	2 570	38 636	11 115
		w	20 862	20 133	727	11 127	9 733
377	Tirschenreuth	i	22 257	20 974	1 279	17 146	5 111
		w	8 905	8 546	358	4 380	4 525
3	Reg.-Bez. Oberpfalz	i	410 170	385 604	24 473	307 260	102 807
		w	182 501	173 610	8 864	94 875	87 566

8. Sozialversicherungspflichtig Beschäftigte*) am Arbeitsort in den kreisfreien Städten und Landkreisen Bayerns
am 30.06.2013 nach Deutschen und Ausländern, Vollzeit- und Teilzeitbeschäftigten sowie nach Geschlecht

Schl.- Nr.	Regionale Gliederung (i = insgesamt, w = weiblich)	insgesamt	und zwar				
			Deutsche	Ausländer	Vollzeit-	Teilzeit-	
					beschäftigte		
Regierungsbezirk Oberfranken							
Kreisfreie Städte							
461	Bamberg, Stadt	i	49 016	46 920	2 086	35 498	13 513
		w	23 356	22 543	810	12 095	11 258
462	Bayreuth, Stadt	i	43 291	41 299	1 983	29 931	13 292
		w	22 484	21 572	909	11 459	11 000
463	Coburg, Stadt	i	32 962	31 879	1 076	24 873	8 061
		w	15 799	15 378	418	8 726	7 050
464	Hof, Stadt	i	23 234	21 673	1 557	16 458	6 765
		w	12 117	11 470	644	6 308	5 802
Landkreise							
471	Bamberg	i	33 553	32 110	1 438	25 424	8 128
		w	13 671	13 250	419	6 610	7 060
472	Bayreuth	i	22 630	21 803	823	16 329	6 300
		w	9 800	9 537	262	4 390	5 410
473	Coburg	i	26 172	25 294	876	19 634	6 446
		w	11 755	11 460	295	6 097	5 618
474	Forchheim	i	26 942	25 392	1 542	19 333	7 603
		w	12 440	11 903	535	5 900	6 536
475	Hof	i	33 782	32 475	1 304	25 422	8 355
		w	15 275	14 867	406	7 899	7 373
476	Kronach	i	24 393	23 780	613	18 612	5 757
		w	10 801	10 594	207	5 612	5 183
477	Kulmbach	i	25 696	25 001	690	18 821	6 874
		w	11 685	11 417	268	5 658	6 026
478	Lichtenfels	i	27 084	26 310	771	19 662	7 422
		w	13 329	13 010	319	6 653	6 676
479	Wunsiedel i.Fichtelgebirge	i	26 892	25 358	1 532	20 236	6 653
		w	12 631	12 034	596	6 747	5 882
4	Reg.-Bez. Oberfranken	i	395 647	379 294	16 291	290 233	105 169
		w	185 143	179 035	6 088	94 154	90 874
Regierungsbezirk Mittelfranken							
Kreisfreie Städte							
561	Ansbach, Stadt	i	24 541	23 143	1 386	17 681	6 858
		w	12 802	12 160	636	6 825	5 975
562	Erlangen, Stadt	i	88 460	80 339	8 090	65 883	22 566
		w	38 921	35 522	3 385	21 878	17 036
563	Fürth, Stadt	i	40 469	36 324	4 130	30 295	10 172
		w	19 293	17 461	1 827	11 019	8 273
564	Nürnberg, Stadt	i	278 637	244 394	34 131	207 557	70 518
		w	128 285	113 194	15 047	73 253	54 767
565	Schwabach, Stadt	i	14 561	13 056	1 499	10 669	3 890
		w	7 448	6 870	575	4 061	3 385
Landkreise							
571	Ansbach	i	55 334	51 764	3 557	41 550	13 781
		w	24 706	23 462	1 240	12 590	12 115
572	Erlangen-Höchstadt	i	43 475	39 453	4 011	33 772	9 699
		w	18 744	17 167	1 574	10 501	8 241
573	Fürth	i	22 584	20 556	2 026	16 018	6 563
		w	11 303	10 413	890	5 702	5 600
574	Nürnberger Land	i	48 404	44 432	3 961	35 198	13 197
		w	22 660	21 213	1 440	11 326	11 330
575	Neustadt a.d.Aisch-Bad Windsheim	i	29 189	27 714	1 457	20 776	8 412
		w	14 250	13 657	588	6 745	7 505
576	Roth	i	33 172	31 159	2 009	23 951	9 219
		w	15 020	14 375	644	6 932	8 087
577	Weißenburg-Gunzenhausen	i	29 392	27 604	1 775	21 147	8 242
		w	13 508	12 968	534	6 236	7 269
5	Reg.-Bez. Mittelfranken	i	708 218	639 938	68 032	524 497	183 117
		w	326 940	298 462	28 380	177 068	149 583
Regierungsbezirk Unterfranken							
Kreisfreie Städte							
661	Aschaffenburg, Stadt	i	42 730	39 129	3 585	31 892	10 747
		w	19 649	18 144	1 501	10 439	9 161

8. Sozialversicherungspflichtig Beschäftigte*) am Arbeitsort in den kreisfreien Städten und Landkreisen Bayerns
am 30.06.2013 nach Deutschen und Ausländern, Vollzeit- und Teilzeitbeschäftigten sowie nach Geschlecht

Schl.- Nr.	Regionale Gliederung (i = insgesamt, w = weiblich)	insgesamt	und zwar				
			Deutsche	Ausländer	Vollzeit-	Teilzeit-	
					beschäftigte		
662	Schweinfurt, Stadt	i	52 068	49 749	2 315	41 304	10 629
		w	19 135	18 440	693	9 870	9 210
663	Würzburg, Stadt	i	81 466	77 043	4 408	54 505	26 656
		w	42 767	40 670	2 088	21 272	21 377
	Landkreise						
671	Aschaffenburg	i	48 282	43 376	4 887	37 012	11 267
		w	20 102	18 676	1 421	10 428	9 673
672	Bad Kissingen	i	31 262	30 350	906	22 084	9 177
		w	15 651	15 256	395	7 577	8 074
673	Rhön-Grabfeld	i	29 571	28 956	610	21 648	7 921
		w	13 824	13 554	267	6 844	6 978
674	Haßberge	i	24 528	23 979	546	18 381	6 147
		w	10 400	10 221	179	5 021	5 379
675	Kitzingen	i	29 176	27 550	1 617	21 527	7 647
		w	12 955	12 330	621	6 527	6 426
676	Miltenberg	i	39 178	35 901	3 268	29 484	9 693
		w	17 234	16 113	1 119	8 727	8 506
677	Main-Spessart	i	44 151	41 702	2 441	33 833	10 317
		w	17 876	17 014	859	8 726	9 149
678	Schweinfurt	i	22 480	21 460	1 015	16 470	6 009
		w	9 958	9 649	308	4 666	5 291
679	Würzburg	i	35 180	33 277	1 895	26 141	9 026
		w	15 943	15 268	672	8 411	7 523
6	Reg.-Bez. Unterfranken	i	480 072	452 472	27 493	354 281	125 236
		w	215 494	205 335	10 123	108 508	106 747
	Regierungsbezirk Schwaben						
	Kreisfreie Städte						
761	Augsburg, Stadt	i	132 641	117 915	14 680	96 076	36 505
		w	64 878	58 311	6 548	35 055	29 795
762	Kaufbeuren, Stadt	i	16 147	14 956	1 182	11 041	5 082
		w	9 103	8 538	559	4 563	4 532
763	Kempten (Allgäu), Stadt	i	35 346	32 580	2 759	24 709	10 633
		w	18 270	17 030	1 237	9 160	9 107
764	Memmingen, Stadt	i	28 622	25 872	2 747	21 961	6 643
		w	13 114	12 043	1 069	7 284	5 819
	Landkreise						
771	Aichach-Friedberg	i	31 538	28 124	3 404	23 072	8 465
		w	14 509	13 466	1 040	7 204	7 305
772	Augsburg	i	65 298	57 655	7 615	49 148	16 147
		w	28 127	25 455	2 659	14 223	13 901
773	Dillingen a.d.Donau	i	29 290	27 115	2 166	21 196	8 088
		w	13 752	13 063	686	6 478	7 269
774	Günzburg	i	45 330	40 869	4 450	33 543	11 654
		w	20 191	18 706	1 482	9 811	10 335
775	Neu-Ulm	i	57 249	50 690	6 543	44 918	12 325
		w	22 967	20 991	1 972	12 464	10 498
776	Lindau (Bodensee)	i	28 349	24 637	3 698	21 692	6 649
		w	12 826	11 276	1 543	7 226	5 598
777	Ostallgäu	i	43 101	39 086	4 005	33 090	10 009
		w	17 870	16 349	1 518	9 215	8 653
778	Unterallgäu	i	42 393	39 381	3 005	32 690	9 700
		w	16 872	15 941	927	8 542	8 329
779	Donau-Ries	i	55 350	51 572	3 766	43 661	11 606
		w	22 723	21 463	1 254	12 390	10 304
780	Oberallgäu	i	44 559	40 386	4 155	33 483	11 074
		w	20 813	19 010	1 798	11 446	9 365
7	Reg.-Bez. Schwaben	i	655 213	590 838	64 175	490 280	164 580
		w	296 015	271 642	24 292	155 061	140 810
	Bayern...	i	4 913 004	4 419 399	491 795	3 685 652	1 224 760
		w	2 242 486	2 044 550	197 307	1 227 202	1 014 108

*) Auswertungen aus der Beschäftigungsstatistik der Bundesagentur für Arbeit; vorläufige Ergebnisse.

9. Sozialversicherungspflichtig Beschäftigte*) am Arbeitsort in den kreisfreien Städten

Schl.-Nr.	Regionale Gliederung (i = insgesamt, w = weiblich)	Insgesamt ²⁾	darunter im					
			Land- und Forstwirtschaft, Fischerei (A)	Produzierendes Gewerbe (B-F)	davon			
					Produzierendes Gewerbe ohne Baugewerbe (B-E)	Verarbeitendes Gewerbe (C)	Baugewerbe (F)	
Zusammenstellung nach								
1	Oberbayern	i	1 845 203	6 932	479 794	392 365	366 296	87 429
		w	851 000	2 518	112 770	99 085	94 170	13 685
2	Niederbayern	i	418 481	3 525	174 738	137 286	131 436	37 452
		w	185 393	1 155	39 765	34 926	33 887	4 839
3	Oberpfalz	i	410 170	2 258	170 356	140 009	133 980	30 347
		w	182 501	735	41 773	37 655	36 449	4 118
4	Oberfranken	i	395 647	2 199	157 825	133 666	127 716	24 159
		w	185 143	795	43 242	40 148	38 911	3 094
5	Mittelfranken	i	708 218	3 404	241 393	209 886	201 172	31 507
		w	326 940	1 212	64 825	60 150	58 348	4 675
6	Unterfranken	i	480 072	3 251	184 956	155 134	147 700	29 822
		w	215 494	1 060	40 755	36 944	35 539	3 811
7	Schwaben	i	655 213	4 494	256 445	214 101	204 000	42 344
		w	296 015	1 615	58 845	52 817	50 781	6 028
	Bayern...	i	4 913 004	26 063	1 665 507	1 382 447	1 312 300	283 060
		w	2 242 486	9 090	401 975	361 725	348 085	40 250
	Landkreise	i	2 800 402	22 689	1 140 354	919 822	881 558	220 532
		w	1 236 714	7 687	279 957	249 069	242 433	30 888
	Kreisfreie Städte	i	2 112 602	3 374	525 153	462 625	430 742	62 528
		w	1 005 772	1 403	122 018	112 656	105 652	9 362
Regierungsbezirk								
Kreisfreie Städte								
161	Ingolstadt, Stadt	i	90 732	86	46 554	44 580	43 643	1 974
		w	33 708	34	8 458	8 140	7 922	318
162	München, Landeshauptstadt	i	754 269	509	120 487	101 218	89 375	19 269
		w	363 625	233	27 210	23 857	21 528	3 353
163	Rosenheim, Stadt	i	31 137	24	7 696	6 362	5 909	1 334
		w	16 087	12	1 963	1 795	1 690	168
Landkreise								
171	Altötting	i	42 806	323	21 986	18 459	17 882	3 527
		w	16 083	116	3 836	3 326	3 236	510
172	Berchtesgadener Land	i	31 670	248	9 557	7 147	6 436	2 410
		w	15 567	98	2 306	2 023	1 909	283
173	Bad Tölz-Wolfratshausen	i	33 842	335	11 667	8 752	8 352	2 915
		w	16 380	106	3 047	2 603	2 549	444
174	Dachau	i	35 317	303	10 424	7 874	7 364	2 550
		w	16 870	101	2 613	2 216	2 119	397
175	Ebersberg	i	33 767	504	7 869	6 023	5 891	1 846
		w	15 613	168	1 950	1 638	1 602	312
176	Eichstätt	i	34 343	215	12 620	9 974	8 923	2 646
		w	14 838	83	3 245	2 829	2 651	416
177	Erding	i	36 907	356	8 177	5 439	4 647	2 738
		w	17 463	152	1 893	1 471	1 318	422
178	Freising	i	75 580	323	16 335	12 986	12 211	3 349
		w	33 056	115	3 449	2 889	2 769	560
179	Fürstenfeldbruck	i	43 568	166	11 310	7 098	6 515	4 212
		w	20 858	49	2 738	2 071	1 905	667
180	Garmisch-Partenkirchen	i	25 391	127	4 289	2 642	2 235	1 647
		w	13 983	56	1 033	776	695	257
181	Landsberg am Lech	i	32 331	332	11 428	9 295	8 941	2 133
		w	15 193	115	2 884	2 508	2 446	376
182	Miesbach	i	30 989	401	10 167	7 968	7 684	2 199
		w	15 753	136	3 452	3 076	3 017	376
183	Mühldorf a.Inn	i	34 742	196	15 538	12 698	12 193	2 840
		w	15 827	74	3 865	3 425	3 323	440
184	München	i	195 832	364	42 537	35 200	33 462	7 337
		w	80 284	101	10 819	9 711	9 424	1 108
185	Neuburg-Schrobenhausen	i	29 624	230	13 459	9 562	9 139	3 897
		w	12 680	91	2 838	2 332	2 230	506
186	Pfaffenhofen a.d.Ilm	i	35 177	254	15 179	12 336	11 197	2 843
		w	14 568	108	3 485	3 030	2 857	455

und Landkreisen Bayerns am 30.06.2013 nach Wirtschaftsabschnitten sowie nach Geschlecht

Wirtschaftsabschnitt ¹⁾									Schl.- Nr.
Dienstleistungs- bereiche (G-U)	davon								
	Handel, Verkehr und Gastgewerbe (G-I)	Information und Kommuni- kation (J)	Finanz- und Versiche- rungs- dienst- leistungen (K)	Grundstücks- und Wohnungs- wesen (L)	Freiberufliche, wissenschaftliche, technische Dienstleistungen; sonst. wirtschaftliche Dienstleistungen (M-N)	Öffentliche Verwaltung, Verteidigung, Sozialversicherung; Erziehung u. Unterricht; Gesundheits- und Sozialwesen (O-Q)	Kunst, Unterhaltung und Erholung; sonst. Dienstleistungen; Private Haushalte; Exterritoriale Organisationen (R-U)		
Regierungsbezirken									
1 357 780	421 309	109 135	94 793	15 108	293 914	349 152	74 369	1	
735 414	197 000	40 441	50 322	7 964	136 011	258 953	44 723		
240 166	86 781	5 161	11 564	1 506	38 073	85 912	11 169	2	
144 448	44 941	2 093	6 893	757	17 535	64 714	7 515		
237 475	83 466	5 627	10 175	1 653	38 947	83 543	14 064	3	
139 953	41 376	1 759	5 834	850	18 999	62 797	8 338		
235 314	83 005	5 668	14 831	1 617	34 707	82 993	12 493	4	
140 981	40 690	2 295	8 725	831	18 192	61 994	8 254		
462 869	145 537	28 506	25 859	5 001	90 461	143 257	24 248	5	
260 653	67 426	9 163	14 872	2 269	44 484	106 429	16 010		
291 279	105 592	8 008	12 718	1 782	42 140	105 895	15 144	6	
173 444	51 038	2 674	7 749	895	22 371	78 322	10 395		
393 883	156 147	9 914	17 270	3 363	60 410	126 819	19 960	7	
235 415	77 962	3 906	10 363	1 833	30 017	97 263	14 071		
3 218 766	1 081 837	172 019	187 210	30 030	598 652	977 571	171 447		
1 830 308	520 433	62 331	104 758	15 399	287 609	730 472	109 306		
1 636 557	662 016	63 754	75 692	10 587	232 854	513 971	77 683		
948 755	319 559	22 683	44 710	5 743	112 497	391 660	51 903		
1 582 209	419 821	108 265	111 518	19 443	365 798	463 600	93 764		
881 553	200 874	39 648	60 048	9 656	175 112	338 812	57 403		
Oberbayern									
44 055	13 049	1 773	1 649	375	12 665	12 894	1 650	161	
25 197	7 236	500	982	174	5 284	9 916	1 105		
632 951	138 891	60 665	59 219	9 099	177 630	144 344	43 103	162	
336 045	64 152	23 732	30 217	4 692	82 580	105 868	24 804		
23 376	7 197	839	1 582	184	3 825	8 159	1 590	163	
14 092	3 623	346	861	112	1 862	6 027	1 261		
20 497	6 445	612	941	83	3 314	7 106	1 996	171	
12 131	3 436	210	557	50	1 365	5 702	811		
21 839	8 988	258	933	187	1 990	8 284	1 199	172	
13 150	4 675	115	521	96	1 100	5 914	729		
21 781	8 675	438	944	188	3 003	7 281	1 252	173	
13 204	4 301	191	583	104	1 602	5 572	851		
24 581	10 062	536	858	182	3 551	8 352	1 040	174	
14 151	4 524	202	509	104	1 672	6 484	656		
25 381	12 785	600	759	138	3 403	6 923	773	175	
13 489	5 214	225	453	87	1 598	5 365	547		
21 508	6 551	339	702	65	5 972	6 344	1 535	176	
11 510	3 317	118	402	46	1 599	5 031	997		
28 370	12 840	1 425	1 386	166	3 663	7 993	897	177	
15 416	5 810	437	746	102	1 797	5 883	641		
58 917	36 202	2 303	1 176	232	7 900	9 829	1 275	178	
29 490	16 187	842	706	109	3 535	7 230	881		
32 085	12 708	2 665	1 509	285	4 284	9 217	1 417	179	
18 070	5 800	704	936	190	2 135	7 316	989		
20 975	8 513	302	761	200	1 582	8 481	1 136	180	
12 894	4 608	120	441	119	907	6 039	660		
20 571	7 857	591	909	72	2 749	7 366	1 027	181	
12 194	3 814	272	559	47	1 472	5 384	646		
20 419	9 286	597	847	152	2 466	5 986	1 085	182	
12 165	4 743	193	513	88	1 408	4 612	608		
18 863	7 421	218	898	84	2 081	7 388	773	183	
11 832	3 632	84	548	55	1 145	5 795	573		
152 915	50 288	29 778	12 490	1 969	31 355	22 425	4 610	184	
69 356	20 608	10 190	6 408	1 048	13 819	14 820	2 463		
15 932	6 342	120	896	77	1 786	5 743	968	185	
9 750	3 036	46	512	42	1 033	4 451	630		
19 742	8 887	666	963	71	2 218	5 644	1 293	186	
10 973	4 010	173	613	38	842	4 405	892		

9. Sozialversicherungspflichtig Beschäftigte*) am Arbeitsort in den kreisfreien Städten

Schl.-Nr.	Regionale Gliederung (i = insgesamt, w = weiblich)	Insgesamt ²⁾	darunter im					
			Land- und Forstwirtschaft, Fischerei (A)	Produzierendes Gewerbe (B-F)	davon			
					Produzierendes Gewerbe ohne Baugewerbe (B-E)	Verarbeitendes Gewerbe (C)	Baugewerbe (F)	
187	Rosenheim	i	72 544	628	24 678	19 379	18 617	5 299
		w	35 565	210	6 247	5 431	5 314	816
188	Starnberg	i	43 199	202	12 307	9 922	9 668	2 385
		w	20 640	57	3 538	3 139	3 108	399
189	Traunstein	i	59 195	496	25 544	20 461	19 828	5 083
		w	26 893	185	6 310	5 623	5 516	687
190	Weilheim-Schongau	i	42 241	310	19 986	16 990	16 184	2 996
		w	19 466	118	5 591	5 176	5 042	415
1	Reg.-Bez. Oberbayern	i	1 845 203	6 932	479 794	392 365	366 296	87 429
		w	851 000	2 518	112 770	99 085	94 170	13 685
Regierungsbezirk								
Kreisfreie Städte								
261	Landshut, Stadt	i	34 158	52	6 282	5 439	5 152	843
		w	19 178	33	1 969	1 842	1 774	127
262	Passau, Stadt	i	34 938	28	9 634	7 394	7 032	2 240
		w	17 082	21	1 565	1 318	1 255	247
263	Straubing, Stadt	i	26 120	57	6 997	6 119	5 691	878
		w	13 219	28	1 770	1 655	1 577	115
Landkreise								
271	Deggendorf	i	44 939	254	18 027	12 187	11 587	5 840
		w	19 033	76	3 871	3 083	2 940	788
272	Freyung-Grafenau	i	21 177	165	9 299	6 521	6 279	2 778
		w	9 779	41	2 134	1 838	1 791	296
273	Kelheim	i	34 649	384	15 480	12 211	11 619	3 269
		w	15 097	103	3 316	2 858	2 744	458
274	Landshut	i	42 427	493	20 870	15 795	14 486	5 075
		w	16 152	150	4 706	4 149	3 978	557
275	Passau	i	52 990	472	22 418	17 426	16 329	4 992
		w	23 434	148	5 062	4 410	4 234	652
276	Regen	i	23 738	180	11 127	8 579	8 337	2 548
		w	10 925	58	2 702	2 433	2 388	269
277	Rottal-Inn	i	35 339	354	15 176	11 252	10 881	3 924
		w	16 782	115	3 884	3 345	3 283	539
278	Straubing-Bogen	i	21 597	548	10 772	8 001	7 856	2 771
		w	9 332	223	2 650	2 249	2 219	401
279	Dingolfing-Landau	i	46 409	538	28 656	26 362	26 187	2 294
		w	15 380	159	6 136	5 746	5 704	390
2	Reg.-Bez. Niederbayern	i	418 481	3 525	174 738	137 286	131 436	37 452
		w	185 393	1 155	39 765	34 926	33 887	4 839
Regierungsbezirk								
Kreisfreie Städte								
361	Amberg, Stadt	i	24 603	38	10 735	9 736	9 600	999
		w	12 053	19	3 227	3 089	3 055	138
362	Regensburg, Stadt	i	106 511	116	33 682	31 559	30 136	2 123
		w	49 559	60	7 791	7 450	6 972	341
363	Weiden i.d.OPf., Stadt	i	25 943	59	5 600	4 584	4 214	1 016
		w	13 840	44	1 507	1 362	1 304	145
Landkreise								
371	Amberg-Weizbach	i	26 005	161	11 877	9 413	8 366	2 464
		w	11 169	46	2 977	2 643	2 492	334
372	Cham	i	46 109	338	23 061	17 551	17 224	5 510
		w	20 464	99	6 600	5 909	5 820	691
373	Neumarkt i.d.OPf.	i	42 489	162	19 804	12 900	12 314	6 904
		w	18 293	41	4 939	3 960	3 883	979
374	Neustadt a.d.Waldnaab	i	26 965	228	14 314	12 371	11 927	1 943
		w	10 839	70	3 387	3 138	3 076	249
375	Regensburg	i	39 533	413	16 536	12 864	12 519	3 672
		w	16 517	148	3 475	3 031	2 960	444
376	Schwandorf	i	49 755	468	22 978	19 912	18 741	3 066
		w	20 862	113	5 417	4 934	4 775	483
377	Tirschenreuth	i	22 257	275	11 769	9 119	8 939	2 650
		w	8 905	95	2 453	2 139	2 112	314
3	Reg.-Bez. Oberpfalz	i	410 170	2 258	170 356	140 009	133 980	30 347
		w	182 501	735	41 773	37 655	36 449	4 118

und Landkreisen Bayerns am 30.06.2013 nach Wirtschaftsabschnitten sowie nach Geschlecht

Wirtschaftsabschnitt ¹⁾									Schl.- Nr.
Dienstleistungs- bereiche (G-U)	davon								
	Handel, Verkehr und Gastgewerbe (G-I)	Information und Kommuni- kation (J)	Finanz- und Versiche- rungs- dienst- leistungen (K)	Grundstücks- und Wohnungs- wesen (L)	Freiberufliche, wissenschaftliche, technische Dienstleistungen; sonst. wirtschaftliche Dienstleistungen (M-N)	Öffentliche Verwaltung, Verteidigung, Sozialversicherung; Erziehung u. Unterricht; Gesundheits- und Sozialwesen (O-Q)	Kunst, Unterhaltung und Erholung; sonst. Dienstleistungen; Private Haushalte; Exterritoriale Organisationen (R-U)		
47 237	18 548	912	1 441	549	5 301	18 339	2 147		187
29 107	9 107	359	905	245	2 992	14 034	1 465		
30 690	8 463	2 438	1 378	381	6 680	9 923	1 427		188
17 045	3 969	969	788	237	2 831	7 260	991		
33 153	13 495	639	1 279	234	4 007	12 222	1 277		189
20 397	7 097	229	790	116	2 031	9 250	884		
21 942	7 816	421	1 273	135	2 489	8 909	899		190
13 756	4 101	184	772	63	1 402	6 595	639		
1 357 780	421 309	109 135	94 793	15 108	293 914	349 152	74 369		1
735 414	197 000	40 441	50 322	7 964	136 011	258 953	44 723		
Niederbayern									
27 818	6 383	824	1 200	184	6 602	10 936	1 689		261
17 172	3 637	312	672	84	2 867	8 466	1 134		
25 245	7 695	1 232	1 169	188	3 491	9 207	2 263		262
15 481	4 164	398	644	92	2 044	6 705	1 434		
19 066	7 717	480	575	148	2 708	6 812	626		263
11 421	3 743	209	355	79	1 439	5 114	482		
26 657	9 107	636	1 081	255	5 208	9 608	762		271
15 085	4 375	206	631	69	2 222	7 016	566		
11 711	4 468	240	655	41	823	4 875	609		272
7 603	2 633	89	345	15	452	3 719	350		
18 784	7 742	103	927	79	2 445	6 844	644		273
11 678	4 110	41	567	49	1 067	5 318	526		
21 062	8 398	315	869	96	4 870	5 361	1 153		274
11 296	3 815	105	577	53	1 968	4 166	612		
30 094	13 058	307	1 260	201	2 381	11 758	1 129		275
18 220	6 753	125	783	124	1 470	8 197	768		
12 429	4 498	440	644	84	1 761	4 569	433		276
8 165	2 683	370	387	59	930	3 448	288		
19 809	7 581	286	1 356	115	2 485	7 181	805		277
12 783	4 133	122	823	73	1 351	5 658	623		
10 276	3 849	71	568	31	1 061	4 190	506		278
6 459	2 063	21	320	14	470	3 222	349		
17 215	6 285	227	1 260	84	4 238	4 571	550		279
9 085	2 832	95	789	46	1 255	3 685	383		
240 166	86 781	5 161	11 564	1 506	38 073	85 912	11 169		2
144 448	44 941	2 093	6 893	757	17 535	64 714	7 515		
Oberpfalz									
13 830	3 929	97	780	183	2 347	5 919	575		361
8 807	2 227	37	456	92	1 147	4 457	391		
72 700	19 457	2 566	2 873	749	15 602	27 326	4 127		362
41 700	9 365	719	1 639	414	7 652	19 369	2 542		
20 251	8 454	724	784	111	3 552	6 061	565		363
12 275	4 633	288	420	41	1 875	4 580	438		
13 967	5 231	173	553	122	1 363	5 086	1 439		371
8 146	2 368	49	352	34	694	4 009	640		
22 706	9 233	371	977	97	2 862	7 946	1 220		372
13 762	4 937	131	478	38	1 294	6 018	866		
22 523	8 672	343	1 082	110	2 907	7 816	1 593		373
13 313	4 181	126	632	72	1 454	6 069	779		
12 395	3 554	197	660	49	1 032	4 772	2 131		374
7 368	1 766	70	375	17	494	3 642	1 004		
22 584	10 431	503	785	102	3 480	6 388	895		375
12 894	4 593	194	490	61	1 780	5 178	598		
26 307	10 836	441	1 053	89	4 672	8 126	1 090		376
15 331	5 385	105	670	50	2 026	6 336	759		
10 212	3 669	212	628	41	1 130	4 103	429		377
6 357	1 921	40	322	31	583	3 139	321		
237 475	83 466	5 627	10 175	1 653	38 947	83 543	14 064		3
139 953	41 376	1 759	5 834	850	18 999	62 797	8 338		

9. Sozialversicherungspflichtig Beschäftigte*) am Arbeitsort in den kreisfreien Städten

Schl.-Nr.	Regionale Gliederung (i = insgesamt, w = weiblich)	Insgesamt ²⁾	darunter im				
			Land- und Forstwirtschaft, Fischerei (A)	Produzierendes Gewerbe (B-F)	davon		
					Produzierendes Gewerbe ohne Baugewerbe (B-E)	Verarbeitendes Gewerbe (C)	Baugewerbe (F)
Regierungsbezirk							
Kreisfreie Städte							
461	Bamberg, Stadt	i 49 016	92	17 237	15 266	14 455	1 971
		w 23 356	47	4 921	4 634	4 478	287
462	Bayreuth, Stadt	i 43 291	151	10 358	8 144	6 875	2 214
		w 22 484	40	3 327	3 054	2 721	273
463	Coburg, Stadt	i 32 962	46	10 421	9 644	9 088	777
		w 15 799	20	2 215	2 127	2 012	88
464	Hof, Stadt	i 23 234	42	5 236	4 578	4 320	658
		w 12 117	24	1 496	1 410	1 357	86
Landkreise							
471	Bamberg	i 33 553	421	14 766	11 093	10 818	3 673
		w 13 671	197	3 010	2 583	2 553	427
472	Bayreuth	i 22 630	233	9 420	7 230	6 977	2 190
		w 9 800	83	2 004	1 763	1 673	241
473	Coburg	i 26 172	155	15 028	13 326	12 934	1 702
		w 11 755	52	4 978	4 710	4 634	268
474	Forchheim	i 26 942	264	10 664	8 541	8 304	2 123
		w 12 440	93	2 848	2 552	2 497	296
475	Hof	i 33 782	203	17 036	14 568	14 119	2 468
		w 15 275	41	4 997	4 707	4 622	290
476	Kronach	i 24 393	227	13 352	12 072	11 560	1 280
		w 10 801	69	4 196	4 021	3 966	175
477	Kulmbach	i 25 696	101	11 102	8 846	8 519	2 256
		w 11 685	36	2 740	2 420	2 352	320
478	Lichtenfels	i 27 084	136	10 468	8 883	8 688	1 585
		w 13 329	52	2 691	2 510	2 477	181
479	Wunsiedel i.Fichtelgebirge	i 26 892	128	12 737	11 475	11 059	1 262
		w 12 631	41	3 819	3 657	3 569	162
4	Reg.-Bez. Oberfranken	i 395 647	2 199	157 825	133 666	127 716	24 159
		w 185 143	795	43 242	40 148	38 911	3 094
Regierungsbezirk							
Kreisfreie Städte							
561	Ansbach, Stadt	i 24 541	139	6 551	6 063	5 915	488
		w 12 802	49	1 785	1 714	1 682	71
562	Erlangen, Stadt	i 88 460	72	37 268	35 437	34 794	1 831
		w 38 921	27	10 943	10 630	10 468	313
563	Fürth, Stadt	i 40 469	147	12 476	10 775	10 294	1 701
		w 19 293	46	3 557	3 296	3 201	261
564	Nürnberg, Stadt	i 278 637	1 054	61 258	53 175	49 026	8 083
		w 128 285	360	13 902	12 704	11 832	1 198
565	Schwabach, Stadt	i 14 561	26	5 249	4 532	4 349	717
		w 7 448	16	1 627	1 509	1 460	118
Landkreise							
571	Ansbach	i 55 334	497	27 812	22 364	21 983	5 448
		w 24 706	141	7 528	6 791	6 710	737
572	Erlangen-Höchstadt	i 43 475	173	23 497	21 639	21 448	1 858
		w 18 744	70	6 937	6 672	6 636	265
573	Fürth	i 22 584	161	8 642	6 849	6 692	1 793
		w 11 303	73	2 856	2 554	2 515	302
574	Nürnberger Land	i 48 404	137	20 915	18 312	17 858	2 603
		w 22 660	57	5 729	5 312	5 219	417
575	Neustadt a.d.Aisch-Bad Windsheim	i 29 189	564	11 369	9 183	8 953	2 186
		w 14 250	216	3 317	3 032	2 976	285
576	Roth	i 33 172	242	13 755	10 757	10 173	2 998
		w 15 020	93	3 618	3 172	3 071	446
577	Weißenburg-Gunzenhausen	i 29 392	192	12 601	10 800	9 687	1 801
		w 13 508	64	3 026	2 764	2 578	262
5	Reg.-Bez. Mittelfranken	i 708 218	3 404	241 393	209 886	201 172	31 507
		w 326 940	1 212	64 825	60 150	58 348	4 675
Regierungsbezirk							
Kreisfreie Städte							
661	Aschaffenburg, Stadt	i 42 730	.	.	10 513	9 811	.
		w 19 649	.	.	2 084	1 933	.

und Landkreisen Bayerns am 30.06.2013 nach Wirtschaftsabschnitten sowie nach Geschlecht

Wirtschaftsabschnitt ¹⁾									Schl.- Nr.
Dienstleistungs- bereiche (G-U)	davon								
	Handel, Verkehr und Gastgewerbe (G-I)	Information und Kommuni- kation (J)	Finanz- und Versiche- rungs- dienst- leistungen (K)	Grundstücks- und Wohnungs- wesen (L)	Freiberufliche, wissenschaftliche, technische Dienstleistungen; sonst. wirtschaftliche Dienstleistungen (M-N)	Öffentliche Verwaltung, Verteidigung, Sozialversicherung; Erziehung u. Unterricht; Gesundheits- und Sozialwesen (O-Q)	Kunst, Unterhaltung und Erholung; sonst. Dienstleistungen; Private Haushalte; Exterritoriale Organisationen (R-U)		
Oberfranken									
31 682	9 013	1 710	1 182	351	4 602	12 146	2 678	461	
18 388	4 193	680	679	171	2 220	8 927	1 518		
32 664	8 169	1 039	1 330	348	5 700	14 210	1 868	462	
19 076	4 015	408	676	163	3 139	9 497	1 178		
22 464	4 853	403	5 883	193	3 902	6 230	1 000	463	
13 542	2 423	158	3 380	109	1 999	4 825	648		
17 949	6 217	434	899	124	3 209	6 172	894	464	
10 593	2 823	202	610	54	1 912	4 417	575		
18 365	9 229	298	571	125	2 188	4 873	1 081	471	
10 464	4 074	132	370	79	1 082	3 984	743		
12 977	4 967	445	425	52	2 420	3 926	742	472	
7 713	2 544	191	292	34	1 099	3 051	502		
10 892	5 375	108	201	44	1 322	3 290	552	473	
6 682	2 702	29	148	24	753	2 621	405		
16 005	5 849	282	884	111	2 583	5 686	610	474	
9 492	2 805	121	491	67	1 096	4 474	438		
16 540	8 214	180	632	58	1 382	5 426	648	475	
10 235	4 291	60	399	24	802	4 207	452		
10 778	3 606	215	593	36	1 952	3 868	508	476	
6 532	1 753	113	350	16	939	2 982	379		
14 491	5 381	344	691	53	1 621	5 894	507	477	
8 907	2 614	131	414	28	843	4 490	387		
16 480	7 207	138	642	37	2 027	5 725	704	478	
10 586	3 934	45	402	21	1 266	4 393	525		
14 027	4 925	72	898	85	1 799	5 547	701	479	
8 771	2 519	25	514	41	1 042	4 126	504		
235 314	83 005	5 668	14 831	1 617	34 707	82 993	12 493	4	
140 981	40 690	2 295	8 725	831	18 192	61 994	8 254		
Mittelfranken									
17 851	4 689	193	691	83	3 241	7 946	1 008	561	
10 968	2 417	70	390	47	1 622	5 765	657		
51 119	8 430	3 592	1 412	945	12 869	22 618	1 253	562	
27 951	4 500	857	807	328	5 134	15 511	814		
27 846	9 453	1 812	791	271	5 088	9 058	1 373	563	
15 690	4 404	343	467	127	2 746	6 777	826		
215 787	64 864	19 831	16 196	2 871	50 022	50 111	11 892	564	
113 777	27 825	6 900	9 024	1 301	24 619	36 781	7 327		
9 286	3 493	49	348	128	2 033	2 861	374	565	
5 805	1 729	21	214	78	1 155	2 328	280		
27 024	10 811	236	1 311	125	2 656	8 903	2 982	571	
17 037	5 510	83	798	66	1 323	6 937	2 320		
19 803	8 004	988	794	90	2 999	6 135	793	572	
11 737	4 057	264	456	47	1 492	4 826	595		
13 781	5 552	514	593	122	1 561	4 324	1 115	573	
8 374	2 728	204	389	66	835	3 439	713		
27 344	10 285	652	1 048	174	3 059	10 919	1 207	574	
16 871	4 909	189	664	112	1 745	8 331	921		
17 256	6 426	209	875	62	2 768	6 100	816	575	
10 717	2 979	80	524	30	1 768	4 795	541		
19 175	7 900	261	1 040	57	2 246	6 854	817	576	
11 309	3 559	99	650	33	1 171	5 231	566		
16 597	5 630	169	760	73	1 919	7 428	618	577	
10 417	2 809	53	489	34	874	5 708	450		
462 869	145 537	28 506	25 859	5 001	90 461	143 257	24 248	5	
260 653	67 426	9 163	14 872	2 269	44 484	106 429	16 010		
Unterfranken									
30 169	11 840	1 510	1 202	270	5 141	9 204	1 002	661	
17 233	5 472	507	756	139	2 803	6 858	698		

9. Sozialversicherungspflichtig Beschäftigte*) am Arbeitsort in den kreisfreien Städten

Schl.-Nr.	Regionale Gliederung (i = insgesamt, w = weiblich)	Insgesamt ²⁾	darunter im				
			Land- und Forstwirtschaft, Fischerei (A)	Produzierendes Gewerbe (B-F)	davon		
					Produzierendes Gewerbe ohne Baugewerbe (B-E)	Verarbeitendes Gewerbe (C)	Baugewerbe (F)
662	Schweinfurt, Stadt	i 52 068	•	•	25 287	24 602	•
	w 19 135		•	•	3 748	3 592	•
663	Würzburg, Stadt	i 81 466	162	12 910	10 852	9 173	2 058
	w 42 767		58	2 910	2 685	2 341	225
	Landkreise						
671	Aschaffenburg	i 48 282	360	20 806	15 986	15 268	4 820
	w 20 102		118	4 716	4 122	4 016	594
672	Bad Kissingen	i 31 262	254	9 857	6 123	5 848	3 734
	w 15 651		62	1 933	1 505	1 438	428
673	Rhön-Grabfeld	i 29 571	221	13 085	11 057	10 610	2 028
	w 13 824		59	2 961	2 676	2 578	285
674	Haßberge	i 24 528	205	12 983	11 345	11 018	1 638
	w 10 400		67	3 218	2 998	2 950	220
675	Kitzingen	i 29 176	686	11 982	10 251	9 943	1 731
	w 12 955		258	2 764	2 543	2 498	221
676	Miltenberg	i 39 178	214	19 296	16 628	16 205	2 668
	w 17 234		79	5 298	4 933	4 857	365
677	Main-Spessart	i 44 151	356	25 309	22 455	21 918	2 854
	w 17 876		88	5 982	5 570	5 486	412
678	Schweinfurt	i 22 480	361	7 097	5 179	4 169	1 918
	w 9 958		135	1 734	1 476	1 289	258
679	Würzburg	i 35 180	356	12 248	9 458	9 135	2 790
	w 15 943		98	2 960	2 604	2 561	356
6	Reg.-Bez. Unterfranken	i 480 072	3 251	184 956	155 134	147 700	29 822
	w 215 494		1 060	40 755	36 944	35 539	3 811
							Regierungsbezirk
	Kreisfreie Städte						
761	Augsburg, Stadt	i 132 641	124	35 992	32 080	29 114	3 912
	w 64 878		57	7 660	7 105	6 291	555
762	Kaufbeuren, Stadt	i 16 147	19	4 217	3 335	3 130	882
	w 9 103		13	1 287	1 162	1 117	125
763	Kempten (Allgäu), Stadt	i 35 346	177	7 325	6 422	5 774	903
	w 18 270		95	1 600	1 482	1 346	118
764	Memmingen, Stadt	i 28 622	78	11 605	9 531	9 270	2 074
	w 13 114		29	3 049	2 804	2 744	245
	Landkreise						
771	Aichach-Friedberg	i 31 538	556	12 939	9 690	9 477	3 249
	w 14 509		166	3 325	2 840	2 797	485
772	Augsburg	i 65 298	470	25 213	20 490	19 637	4 723
	w 28 127		178	5 862	5 116	4 986	746
773	Dillingen a.d.Donau	i 29 290	437	12 953	10 638	10 201	2 315
	w 13 752		153	3 180	2 844	2 773	336
774	Günzburg	i 45 330	179	18 908	15 188	13 954	3 720
	w 20 191		58	4 031	3 592	3 458	439
775	Neu-Ulm	i 57 249	253	26 247	23 566	23 127	2 681
	w 22 967		101	5 635	5 205	5 137	430
776	Lindau (Bodensee)	i 28 349	225	12 902	11 245	10 804	1 657
	w 12 826		87	3 421	3 197	3 092	224
777	Ostallgäu	i 43 101	270	20 780	16 057	15 422	4 723
	w 17 870		82	4 187	3 537	3 451	650
778	Unterallgäu	i 42 393	491	22 203	17 755	17 292	4 448
	w 16 872		174	4 291	3 638	3 554	653
779	Donau-Ries	i 55 350	652	27 311	24 023	23 492	3 288
	w 22 723		236	6 778	6 299	6 212	479
780	Oberallgäu	i 44 559	563	17 850	14 081	13 306	3 769
	w 20 813		186	4 539	3 996	3 823	543
7	Reg.-Bez. Schwaben	i 655 213	4 494	256 445	214 101	204 000	42 344
	w 296 015		1 615	58 845	52 817	50 781	6 028
	Bayern... i	4 913 004	26 063	1 665 507	1 382 447	1 312 300	283 060
	w	2 242 486	9 090	401 975	361 725	348 085	40 250

*) Auswertungen aus der Beschäftigungsstatistik der Bundesagentur für Arbeit; vorläufige Ergebnisse.

1) Klassifikation der Wirtschaftszweige, Ausgabe 2008 (WZ 2008) - siehe Anhang.

2) Einschl. Fälle ohne Angabe zur wirtschaftlichen Gliederung.

und Landkreisen Bayerns am 30.06.2013 nach Wirtschaftsabschnitten sowie nach Geschlecht

Wirtschaftsabschnitt ¹⁾									
Dienstleistungsbereiche (G-U)	davon								Schl.-Nr.
	Handel, Verkehr und Gastgewerbe (G-I)	Information und Kommunikation (J)	Finanz- und Versicherungsdienstleistungen (K)	Grundstücks- und Wohnungswesen (L)	Freiberufliche, wissenschaftliche, technische Dienstleistungen; sonst. wirtschaftliche Dienstleistungen (M-N)	Öffentliche Verwaltung, Verteidigung, Sozialversicherung; Erziehung u. Unterricht; Gesundheits- und Sozialwesen (O-Q)	Kunst, Unterhaltung und Erholung; sonst. Dienstleistungen; Private Haushalte; Exterritoriale Organisationen (R-U)		
24 927	8 102	256	1 440	145	4 157	9 323	1 504	662	
15 126	4 131	68	983	67	2 261	6 698	918		
68 066	18 038	3 091	2 981	599	10 106	29 343	3 908	663	
39 684	8 557	1 015	1 566	294	5 201	20 662	2 389		
27 115	14 207	648	831	167	4 319	6 131	812	671	
15 267	6 833	239	554	92	2 041	4 900	608		
21 151	6 074	119	1 035	58	2 332	10 623	910	672	
13 656	3 438	36	611	24	1 402	7 546	599		
16 265	5 478	68	723	31	1 671	7 302	992	673	
10 804	2 872	19	488	8	1 122	5 568	727		
11 340	4 210	119	661	22	1 358	4 511	459	674	
7 115	2 153	49	401	12	685	3 465	350		
16 505	7 625	229	621	69	1 375	5 650	936	675	
9 930	3 754	76	390	34	849	4 177	650		
19 667	7 949	496	1 138	105	2 930	6 023	1 026	676	
11 856	4 089	171	709	64	1 318	4 789	716		
18 484	6 922	246	917	53	2 016	7 451	879	677	
11 804	3 593	85	562	27	1 093	5 755	689		
15 021	6 775	630	506	32	1 304	4 884	890	678	
8 088	2 455	170	314	15	630	3 834	670		
22 569	8 372	596	663	231	5 431	5 450	1 826	679	
12 881	3 691	239	415	119	2 966	4 070	1 381		
291 279	105 592	8 008	12 718	1 782	42 140	105 895	15 144	6	
173 444	51 038	2 674	7 749	895	22 371	78 322	10 395		
Schwaben									
96 469	27 724	3 932	4 919	1 374	17 407	34 235	6 878	761	
57 139	13 701	1 365	2 878	760	8 406	25 383	4 646		
11 872	3 336	68	520	102	1 612	5 853	381	762	
7 791	1 969	26	313	58	858	4 273	294		
27 844	12 361	1 035	1 163	285	4 487	7 538	975	763	
16 575	6 697	451	641	111	2 347	5 659	669		
16 922	6 467	110	730	133	3 800	5 094	588	764	
10 025	3 238	36	418	69	1 940	3 949	375		
18 042	8 290	1 077	782	68	1 860	5 126	839	771	
11 018	4 115	610	484	42	1 066	4 148	553		
39 586	19 570	733	1 656	252	6 440	9 171	1 764	772	
22 075	8 641	232	1 013	149	3 350	7 380	1 310		
15 900	6 567	83	810	53	1 828	6 003	556	773	
10 419	3 634	39	477	30	957	4 850	432		
26 104	8 562	170	1 022	94	3 702	10 848	1 706	774	
16 058	4 159	67	615	55	1 582	8 359	1 221		
30 747	15 282	470	1 404	216	4 165	8 086	1 124	775	
17 229	6 725	157	865	116	2 047	6 483	836		
15 212	5 824	461	462	140	2 654	5 059	612	776	
9 316	3 288	172	266	87	1 199	3 876	428		
22 049	9 727	231	912	168	2 115	7 344	1 552	777	
13 600	5 060	87	598	96	975	5 567	1 217		
19 696	8 586	404	695	52	2 094	7 070	795	778	
12 404	4 449	235	438	31	1 103	5 567	581		
27 298	11 312	364	1 296	121	5 235	8 035	935	779	
15 680	5 487	176	804	66	2 205	6 210	732		
26 142	12 539	776	899	305	3 011	7 357	1 255	780	
16 086	6 799	253	553	163	1 982	5 559	777		
393 883	156 147	9 914	17 270	3 363	60 410	126 819	19 960	7	
235 415	77 962	3 906	10 363	1 833	30 017	97 263	14 071		
3 218 766	1 081 837	172 019	187 210	30 030	598 652	977 571	171 447		
1 830 308	520 433	62 331	104 758	15 399	287 609	730 472	109 306		

10. Sozialversicherungspflichtig Beschäftigte*) am Wohnort in Bayern am 30.06.2013 nach der Tätigkeit entsprechend der Klassifikation der Berufe 2010 (KldB 2010), sowie beruflicher Ausbildung und nach Geschlecht

Nr. der Klassifizierung ¹⁾	Berufliche Gliederung	insgesamt ²⁾	darunter				
			mit anerkanntem Berufsabschluss			mit akademischem Abschluss ⁴⁾	ohne beruflichen Ausbildungsabschluss
			zusammen	davon			
		Abschluss anerkannte Berufsausbildung		Meister-/Techniker/gleichw. Fachschulabschluss			
Insgesamt							
Militär							
01	Angehörige der regulären Streitkräfte	233	115	102	13	15	45
Land-, Forst-, Tierwirtschaft, Gartenbau							
11	Land-, Tier-, Forstwirtschaftsberufe	24 907	11 721	10 190	1 531	1 726	3 583
12	Gartenbauberufe, Floristik	30 309	17 542	16 005	1 537	1 437	4 863
11 - 12	Zusammen...	55 216	29 263	26 195	3 068	3 163	8 446
Rohstoffgewinnung, Produktion, Fertigung							
21	Rohstoffgewinn., Glas-, Keramikverarbeitung	23 541	15 861	14 996	865	248	4 994
22	Kunststoff- u. Holzherst., -verarbeitung	99 155	64 212	60 522	3 690	1 066	21 577
23	Papier-, Druckberufe, techn. Mediengestaltung	48 919	30 731	29 140	1 591	3 532	7 692
24	Metallerzeugung, -bearbeitung, Metallbau	206 657	145 685	136 752	8 933	1 651	35 102
25	Maschinen- und Fahrzeugtechnikberufe	301 157	205 080	183 354	21 726	17 651	48 887
26	Mechatronik-, Energie- u. Elektroberufe	164 579	105 364	90 453	14 911	17 830	25 552
27	Techn. Entwickl., Konstrukt., Produktionssteuer.	210 158	115 876	90 863	25 013	66 613	12 564
28	Textil- und Lederberufe	27 233	16 575	15 008	1 567	814	6 040
29	Lebensmittelherstellung u. -verarbeitung	132 640	69 587	64 337	5 250	1 204	26 347
21 - 29	Zusammen...	1 214 039	768 971	685 425	83 546	110 609	188 755
Bau, Architektur, Vermessung, Gebäudetechnik							
31	Bauplanung, Architektur, Vermessungsberufe	32 365	12 665	8 725	3 940	15 944	916
32	Hoch- und Tiefbauberufe	77 963	47 410	43 680	3 730	2 170	11 593
33	(Innen-)Ausbauberufe	61 412	41 982	38 517	3 465	149	8 890
34	Gebäude- u. versorgungstechnische Berufe	102 781	74 103	67 544	6 559	2 095	13 477
31 - 34	Zusammen...	274 521	176 160	158 466	17 694	20 358	34 876
Naturwissenschaft, Geografie, Informatik							
41	Mathematik-, Biologie-, Chemie-, Physikberufe	54 444	33 341	30 873	2 468	10 852	6 393
42	Geologie-, Geografie-, Umweltschutzberufe	5 521	2 323	1 781	542	2 235	430
43	Informatik- und andere IKT-Berufe	123 817	50 037	44 670	5 367	47 308	8 630
41 - 43	Zusammen...	183 782	85 701	77 324	8 377	60 395	15 453
Verkehr, Logistik, Schutz und Sicherheit							
51	Verkehr, Logistik (außer Fahrzeugführ.)	276 694	148 024	143 752	4 272	4 835	51 697
52	Führer von Fahrzeug- u. Transportgeräten	150 038	90 167	88 343	1 824	927	16 708
53	Schutz-, Sicherheits-, Überwachungsberufe	40 382	24 610	23 151	1 459	3 141	3 752
54	Reinigungsberufe	120 048	35 578	34 862	716	631	29 964
51 - 54	Zusammen...	587 162	298 379	290 108	8 271	9 534	102 121
Kaufm. Dienstl., Handel, Vertrieb, Tourismus							
61	Einkaufs-, Vertriebs- und Handelsberufe	157 062	103 217	91 690	11 527	26 702	10 055
62	Verkaufsberufe	316 714	209 423	204 638	4 785	5 240	45 505
63	Tourismus-, Hotel- und Gaststättenberufe	119 468	52 733	51 440	1 293	3 923	21 385
61 - 63	Zusammen...	593 244	365 373	347 768	17 605	35 865	76 945
Unternehmensorga., Buchhaltung, Recht, Verwaltung							
71	Berufe in der Unternehmensführung, -organisation	681 946	407 256	379 624	27 632	120 767	60 739
72	Finanzdienstl., Rechnungswesen, Steuerberatung	246 000	171 020	142 931	28 089	44 126	16 152
73	Berufe in Recht und Verwaltung	130 844	90 730	87 315	3 415	21 542	12 243
71 - 73	Zusammen...	1 058 790	669 006	609 870	59 136	186 435	89 134
Gesundheit, Soziales, Lehre und Erziehung							
81	Medizinische Gesundheitsberufe	341 264	236 376	232 965	3 411	52 191	27 249
82	Nichtmedizinische Gesundheit, Körperpflege, Medizint.	110 710	79 813	74 721	5 092	2 541	14 949
83	Erziehung, soz., hauswirt. Berufe, Theologie	199 162	134 746	124 443	10 303	34 101	16 788
84	Lehrende und auszubildende Berufe	79 681	16 003	12 376	3 627	55 247	3 082
81 - 84	Zusammen...	730 817	466 938	444 505	22 433	144 080	62 068
Geisteswissenschaften, Kultur, Gestaltung							
91	Geistes-, Gesellschafts-, Wirtschaftswissen.	9 869	2 411	2 054	357	5 693	518
92	Werbung, Marketing, kaufm., red. Medienberufe	80 256	34 028	31 280	2 748	28 081	5 224
93	Produktdesign, Kunsthandwerk	13 950	6 587	5 940	647	2 020	1 754
94	Darstellende, unterhaltende Berufe	15 882	5 489	5 004	485	3 310	1 637
91 - 94	Zusammen...	119 957	48 515	44 278	4 237	39 104	9 133
	Insgesamt³⁾...	4 848 215	2 908 421	2 684 041	224 380	609 558	586 976

10. Sozialversicherungspflichtig Beschäftigte*) am Wohnort in Bayern am 30.06.2013 nach der Tätigkeit entsprechend der Klassifikation der Berufe 2010 (KldB 2010), sowie beruflicher Ausbildung und nach Geschlecht

Nr. der Klassifizierung ¹⁾	Berufliche Gliederung	insgesamt ²⁾	darunter				
			mit anerkanntem Berufsabschluss			mit akademischem Abschluss ⁴⁾	ohne beruflichen Ausbildungsabschluss
			zusammen	davon			
		Abschluss anerkannte Berufsausbildung		Meister-/Techniker/gleichw. Fachschulabschluss			
darunter weiblich							
Militär							
01	Angehörige der regulären Streitkräfte	102	54	51	3	7	21
Land-, Forst-, Tierwirtschaft, Gartenbau							
11	Land-, Tier-, Forstwirtschaftsberufe	6 262	2 608	2 458	150	546	1 020
12	Gartenbauberufe, Floristik	10 011	6 214	5 853	361	714	1 392
11 - 12	Zusammen...	16 273	8 822	8 311	511	1 260	2 412
Rohstoffgewinnung, Produktion, Fertigung							
21	Rohstoffgewinn., Glas-, Keramikverarbeitung	3 552	1 830	1 776	54	38	1 257
22	Kunststoff- u. Holzherst., -verarbeitung	17 983	8 882	8 738	144	199	6 168
23	Papier-, Druckberufe, techn. Mediengestaltung	16 094	8 383	8 082	301	1 757	3 107
24	Metallerzeugung, -bearbeitung, Metallbau	18 090	8 799	8 650	149	227	5 678
25	Maschinen- und Fahrzeugtechnikberufe	31 802	16 256	15 830	426	1 706	10 247
26	Mechatronik-, Energie- u. Elektroberufe	20 946	10 453	10 089	364	1 714	5 799
27	Techn. Entwickl., Konstrukt., Produktionssteuer.	36 578	20 045	18 700	1 345	8 640	4 724
28	Textil- und Lederberufe	15 786	9 766	8 998	768	534	3 313
29	Lebensmittelherstellung u. -verarbeitung	52 744	24 463	23 772	691	562	13 408
21 - 29	Zusammen...	213 575	108 877	104 635	4 242	15 377	53 701
Bau, Architektur, Vermessung, Gebäudetechnik							
31	Bauplanung, Architektur, Vermessungsberufe	7 369	1 593	1 335	258	4 830	263
32	Hoch- und Tiefbauberufe	898	305	208	97	378	107
33	(Innen-)Ausbauberufe	1 905	1 083	958	125	13	482
34	Gebäude- u. versorgungstechnische Berufe	4 618	2 298	2 165	133	275	925
31 - 34	Zusammen...	14 790	5 279	4 666	613	5 496	1 777
Naturwissenschaft, Geografie, Informatik							
41	Mathematik-, Biologie-, Chemie-, Physikberufe	20 737	12 480	12 032	448	3 858	2 698
42	Geologie-, Geografie-, Umweltschutzberufe	1 334	330	294	36	828	73
43	Informatik- und andere IKT-Berufe	20 328	7 731	7 245	486	8 234	1 286
41 - 43	Zusammen...	42 399	20 541	19 571	970	12 920	4 057
Verkehr, Logistik, Schutz und Sicherheit							
51	Verkehr, Logistik (außer Fahrzeugführ.)	85 677	38 787	38 142	645	1 639	16 697
52	Führer von Fahrzeug- u. Transportgeräten	6 782	3 516	3 478	38	66	864
53	Schutz-, Sicherheits-, Überwachungsberufe	11 853	6 716	6 584	132	596	1 408
54	Reinigungsberufe	95 087	29 622	29 194	428	492	25 031
51 - 54	Zusammen...	199 399	78 641	77 398	1 243	2 793	44 000
Kaufm. Dienstl., Handel, Vertrieb, Tourismus							
61	Einkaufs-, Vertriebs- und Handelsberufe	56 930	38 356	36 195	2 161	7 597	4 940
62	Verkaufsberufe	236 910	158 183	156 561	1 622	2 862	33 186
63	Tourismus-, Hotel- und Gaststättenberufe	83 936	39 802	39 028	774	2 710	14 675
61 - 63	Zusammen...	377 776	236 341	231 784	4 557	13 169	52 801
Unternehmensorga., Buchhaltung, Recht, Verwaltung							
71	Berufe in der Unternehmensführung, -organisation	442 028	291 334	282 265	9 069	46 930	42 547
72	Finanzdienstl., Rechnungswesen, Steuerberatung	150 397	112 904	99 975	12 929	18 399	10 742
73	Berufe in Recht und Verwaltung	98 522	72 147	70 473	1 674	11 605	10 024
71 - 73	Zusammen...	690 947	476 385	452 713	23 672	76 934	63 313
Gesundheit, Soziales, Lehre und Erziehung							
81	Medizinische Gesundheitsberufe	285 968	207 816	205 049	2 767	31 367	24 080
82	Nichtmedizinische Gesundheit, Körperpflege, Medizint.	90 988	65 886	62 610	3 276	1 732	12 529
83	Erziehung, soz., hauswirt. Berufe, Theologie	171 350	120 650	111 909	8 741	24 309	14 455
84	Lehrende und auszubildende Berufe	42 024	7 581	6 512	1 069	30 282	1 453
81 - 84	Zusammen...	590 330	401 933	386 080	15 853	87 690	52 517
Geisteswissenschaften, Kultur, Gestaltung							
91	Geistes-, Gesellschafts-, Wirtschaftswissen.	5 860	1 499	1 270	229	3 297	307
92	Werbung, Marketing, kaufm., red. Medienberufe	44 408	19 383	18 352	1 031	14 574	3 145
93	Produktdesign, Kunsthandwerk	6 573	2 801	2 603	198	986	992
94	Darstellende, unterhaltende Berufe	5 435	1 739	1 620	119	1 387	441
91 - 94	Zusammen...	62 276	25 422	23 845	1 577	20 244	4 885
	Zusammen³⁾...	2 231 600	1 362 295	1 309 054	53 241	235 890	279 484

*) Auswertungen aus der Beschäftigungsstatistik der Bundesagentur für Arbeit; vorläufige Ergebnisse.

1) Klassifikation der Berufe 2010 (KldB 2010).

2) Einschl. Fälle "mit unbekannter Ausbildung" bzw. "Angabe nicht möglich" oder "ohne Angabe".

3) Einschl. Fälle ohne Berufsangabe.

4) Bachelor, Diplom, Magister, Master, Staatsexamen, Promotion.

11. Sozialversicherungspflichtig Beschäftigte*) am Wohnort in den kreisfreien Städten und Landkreisen Bayerns am 30.06.2013

Schl.-Nr.	Regionale Gliederung (i = insgesamt, w = weiblich)	insgesamt ¹⁾	darunter					darunter (von Spalte insgesamt) Auszubildende	
			mit anerkanntem Berufsabschluss			mit akademischem Abschluss ²⁾	ohne beruflichen Ausbildungsabschluss		
			zusammen	davon					
				Abschluss anerkannte Berufsausbildung	Meister-/Techniker/gleichw. Fachschulabschluss				
Zusammenstellung nach									
1	Oberbayern	i	1 718 603	904 958	831 337	73 621	308 028	188 959	72 343
		w	812 292	450 182	429 865	20 317	123 570	89 271	32 303
2	Niederbayern	i	451 439	303 616	281 571	22 045	30 390	58 973	25 422
		w	196 929	131 136	126 674	4 462	11 094	26 285	11 348
3	Oberpfalz	i	414 862	271 684	252 245	19 439	36 674	52 160	23 906
		w	185 802	119 526	115 679	3 847	13 562	26 109	10 863
4	Oberfranken	i	404 983	274 557	254 258	20 299	34 720	51 317	21 919
		w	188 270	127 408	122 405	5 003	13 118	25 126	9 556
5	Mittelfranken	i	667 096	388 542	358 166	30 376	88 935	86 955	32 334
		w	311 192	186 272	178 508	7 764	33 734	43 011	14 603
6	Unterfranken	i	498 315	323 897	299 106	24 791	46 179	59 800	27 537
		w	223 750	146 225	141 022	5 203	17 285	28 182	12 016
7	Schwaben	i	692 917	441 167	407 358	33 809	64 632	88 812	38 847
		w	313 365	201 546	194 901	6 645	23 527	41 500	17 230
	Bayern...	i	4 848 215	2 908 421	2 684 041	224 380	609 558	586 976	242 308
		w	2 231 600	1 362 295	1 309 054	53 241	235 890	279 484	107 919
	Landkreise	i	3 439 963	2 245 071	2 064 654	180 417	320 729	407 226	187 326
		w	1 559 542	1 024 712	985 313	39 399	113 420	194 735	81 547
	Kreisfreie Städte	i	1 408 252	663 350	619 387	43 963	288 829	179 750	54 982
		w	672 058	337 583	323 741	13 842	122 470	84 749	26 372
Regierungsbezirk									
Kreisfreie Städte									
161	Ingolstadt, Stadt	i	53 204	28 288	25 025	3 263	9 881	7 037	2 241
		w	22 447	12 726	11 869	857	3 105	2 912	994
162	München, Landeshauptstadt	i	559 799	214 897	200 944	13 953	152 259	62 753	16 038
		w	274 187	117 529	112 272	5 257	67 182	29 812	7 863
163	Rosenheim, Stadt	i	22 472	12 353	11 547	806	3 010	3 135	1 052
		w	10 888	6 331	6 063	268	1 185	1 495	523
Landkreise									
171	Altötting	i	40 902	27 312	25 135	2 177	3 448	4 859	2 295
		w	17 532	11 663	11 218	445	1 144	2 150	992
172	Berchtesgadener Land	i	31 876	21 190	19 756	1 434	2 136	3 666	1 784
		w	15 601	10 184	9 844	340	914	1 922	747
173	Bad Tölz-Wolfratshausen	i	45 097	26 916	24 687	2 229	5 522	4 824	2 333
		w	21 762	13 428	12 812	616	2 209	2 324	991
174	Dachau	i	59 177	33 555	30 604	2 951	7 280	5 939	2 716
		w	27 436	16 828	16 060	768	2 574	2 896	1 191
175	Ebersberg	i	51 773	28 696	26 234	2 462	9 096	4 796	2 229
		w	24 668	14 654	13 885	769	3 311	2 321	1 002
176	Eichstätt	i	50 809	33 672	28 659	5 013	5 955	5 952	2 754
		w	20 990	13 963	13 036	927	1 738	2 669	1 206
177	Erding	i	54 023	34 495	31 763	2 732	5 303	5 901	2 843
		w	24 825	16 338	15 582	756	1 852	2 717	1 263
178	Freising	i	71 834	39 797	36 802	2 995	10 220	8 247	3 224
		w	32 436	18 849	18 040	809	3 802	3 732	1 400
179	Fürstenfeldbruck	i	78 798	44 023	40 447	3 576	12 828	7 846	3 351
		w	37 929	22 955	21 907	1 048	4 648	3 792	1 485
180	Garmisch-Partenkirchen	i	29 069	18 143	16 914	1 229	2 592	3 069	1 580
		w	14 741	9 298	9 018	280	1 143	1 530	676
181	Landsberg am Lech	i	41 465	25 706	23 478	2 228	5 605	4 208	2 150
		w	19 432	12 226	11 756	470	2 050	2 042	896
182	Miesbach	i	34 867	20 636	18 928	1 708	4 529	3 473	1 715
		w	17 244	10 412	9 947	465	1 827	1 710	738
183	Mühldorf a.Inn	i	41 606	28 065	25 536	2 529	3 005	5 007	2 400
		w	18 282	12 314	11 706	608	1 071	2 312	1 023
184	München	i	123 504	59 979	55 377	4 602	28 302	11 416	4 110
		w	59 664	32 384	30 856	1 528	10 417	5 600	1 861
185	Neuburg-Schrobenhausen	i	37 048	24 969	22 553	2 416	2 599	4 719	2 021
		w	15 809	10 606	10 166	440	797	2 103	926
186	Pfaffenhofen a.d.Ilm	i	48 767	31 418	28 296	3 122	4 859	5 471	2 456
		w	20 940	13 941	13 293	648	1 540	2 445	1 017

darunter (von Spalte insgesamt) im Alter von ... bis unter ... Jahren											Schl.- Nr.
unter 20	20 bis 25	25 bis 30	30 bis 35	35 bis 40	40 bis 45	45 bis 50	50 bis 55	55 bis 60	60 bis 65	65 oder mehr	
Regierungsbezirken											
51 743	143 950	201 705	219 956	195 804	216 485	245 375	203 721	147 079	79 686	13 099	1
22 615	70 342	99 153	104 234	89 169	98 662	115 053	97 626	71 395	38 383	5 660	
21 378	44 945	48 120	47 514	44 955	54 773	64 100	59 902	43 353	20 075	2 324	2
9 067	20 837	21 862	20 673	19 041	23 507	27 890	26 322	18 732	8 199	799	
18 586	39 603	45 390	44 730	41 100	50 039	59 877	54 677	40 066	18 856	1 938	3
8 042	18 984	21 230	19 917	17 925	22 041	26 858	24 558	17 851	7 718	678	
14 379	36 036	40 706	41 223	38 838	50 813	61 413	57 715	42 057	19 906	1 897	4
6 061	16 727	19 290	18 908	17 859	24 298	28 942	27 134	19 784	8 597	670	
20 615	58 290	74 036	77 775	69 152	81 217	97 321	87 319	65 398	32 293	3 680	5
8 817	28 014	35 736	35 311	31 346	37 849	45 842	41 361	31 117	14 420	1 379	
18 222	45 391	53 066	52 623	47 260	58 594	73 578	68 925	52 238	26 029	2 389	6
7 563	21 439	24 807	23 365	21 060	26 505	33 382	31 189	23 187	10 406	847	
28 484	67 131	74 173	74 742	68 880	83 296	100 467	90 388	66 884	34 086	4 386	7
12 025	31 640	34 402	32 784	29 736	37 153	45 788	42 152	31 225	14 832	1 628	
173 407	435 346	537 196	558 563	505 989	595 217	702 131	622 647	457 075	230 931	29 713	
74 190	207 983	256 480	255 192	226 136	270 015	323 755	290 342	213 291	102 555	11 661	
143 524	317 967	345 156	357 584	341 296	426 511	426 511	518 025	465 649	338 093	166 522	
60 448	148 458	161 964	161 881	152 378	193 345	193 345	236 870	213 114	153 287	70 366	
29 883	117 379	192 040	200 979	164 693	168 706	168 706	184 106	156 998	118 982	64 409	
13 742	59 525	94 516	93 311	73 758	76 670	76 670	86 885	77 228	60 004	32 189	
Oberbayern											
1 587	4 768	7 518	7 375	5 936	6 228	6 712	6 054	4 586	2 206	234	161
676	2 291	3 254	2 986	2 231	2 492	2 808	2 647	2 045	938	79	
8 711	40 955	80 954	90 975	73 518	69 590	70 474	54 841	40 709	24 192	4 880	162
4 152	21 175	41 445	44 496	33 912	31 600	33 521	27 529	21 162	12 945	2 250	
661	2 159	2 984	2 685	2 592	2 590	3 018	2 530	1 931	1 151	171	163
334	1 116	1 428	1 251	1 147	1 213	1 449	1 276	1 011	598	65	
1 817	3 875	4 127	4 212	3 797	4 898	6 088	5 622	4 273	1 941	252	171
726	1 810	1 888	1 810	1 586	2 050	2 634	2 359	1 798	775	96	
1 519	3 299	3 406	3 218	3 001	3 738	4 537	4 123	3 013	1 762	260	172
652	1 558	1 636	1 508	1 419	1 793	2 298	2 170	1 574	876	117	
1 796	4 089	4 590	4 809	4 587	5 466	6 954	5 796	4 262	2 362	386	173
778	1 922	2 255	2 264	2 140	2 690	3 410	2 866	2 110	1 158	169	
2 090	5 067	6 061	6 834	6 513	7 624	8 992	7 634	5 349	2 689	324	174
912	2 404	2 919	3 217	2 983	3 491	4 182	3 580	2 423	1 183	142	
1 571	4 077	4 886	5 719	5 944	7 279	8 366	6 685	4 465	2 395	386	175
711	1 981	2 487	2 779	2 856	3 394	3 915	3 148	2 132	1 105	160	
2 540	4 811	5 380	5 702	5 344	6 057	7 400	6 571	4 773	2 060	171	176
1 063	2 236	2 424	2 419	2 030	2 458	2 942	2 702	1 853	799	64	
2 312	4 990	5 544	5 879	5 676	7 075	8 304	6 917	4 711	2 356	259	177
996	2 419	2 698	2 802	2 527	3 194	3 786	3 101	2 128	1 064	110	
2 411	6 290	8 317	8 844	8 037	9 319	10 760	8 695	5 864	2 914	383	178
1 049	2 904	3 964	4 046	3 503	4 152	4 781	3 962	2 645	1 281	149	
2 167	6 306	7 606	8 933	8 834	10 515	12 289	10 158	7 340	3 985	665	179
962	3 071	3 765	4 353	4 139	4 885	5 941	4 920	3 647	1 964	282	
1 109	2 816	3 003	3 055	2 795	3 547	4 475	3 835	2 616	1 536	282	180
461	1 403	1 583	1 520	1 401	1 788	2 279	1 983	1 395	798	130	
1 731	3 637	3 705	4 198	4 100	5 375	6 700	5 671	3 949	2 079	320	181
728	1 699	1 798	1 959	1 904	2 499	3 168	2 754	1 885	909	129	
1 313	3 379	3 579	3 637	3 452	4 415	5 386	4 595	3 054	1 691	366	182
548	1 651	1 761	1 785	1 719	2 186	2 715	2 296	1 582	821	180	
1 921	4 176	4 238	4 272	4 066	5 207	6 018	5 512	3 898	2 066	232	183
796	1 958	1 929	1 842	1 772	2 235	2 635	2 469	1 703	858	85	
2 577	8 560	12 266	14 939	14 949	17 373	19 616	15 175	10 863	6 069	1 117	184
1 152	4 278	6 090	7 274	7 137	8 161	9 336	7 415	5 384	2 971	466	
1 778	3 548	3 992	4 098	3 801	4 418	5 218	4 851	3 522	1 650	172	185
790	1 652	1 805	1 764	1 520	1 761	2 221	2 075	1 509	656	56	
2 128	4 602	5 227	5 626	5 109	5 837	7 118	6 385	4 536	2 004	195	186
882	2 109	2 426	2 501	2 120	2 428	3 057	2 667	1 895	793	62	

11. Sozialversicherungspflichtig Beschäftigte*) am Wohnort in den kreisfreien Städten und Landkreisen Bayerns am 30.06.2013

Schl.- Nr.	Regionale Gliederung (i = insgesamt, w = weiblich)	ins- gesamt ¹⁾	darunter					darunter (von Spalte insgesamt) Auszubildende	
			mit anerkanntem Berufsabschluss			mit akademischem Abschluss ²⁾	ohne beruflichen Ausbildungs- abschluss		
			zusammen	davon					
		Abschluss anerkannte Berufsausbildung		Meister-/ Techniker/ gleichw. Fachschul- abschluss					
187	Rosenheim	i	89 668	56 873	52 157	4 716	9 733	9 688	5 068
		w	42 944	28 110	26 949	1 161	3 577	4 551	2 107
188	Starnberg	i	43 087	21 367	19 594	1 773	9 604	3 856	1 598
		w	21 363	11 713	11 175	538	3 750	1 840	679
189	Traunstein	i	61 356	41 187	37 963	3 224	5 260	7 589	3 570
		w	28 480	18 907	18 127	780	1 857	3 799	1 543
190	Weilheim-Schongau	i	48 402	31 421	28 938	2 483	5 002	5 508	2 815
		w	22 692	14 823	14 284	539	1 877	2 597	1 180
1	Reg.-Bez. Oberbayern	i	1 718 603	904 958	831 337	73 621	308 028	188 959	72 343
		w	812 292	450 182	429 865	20 317	123 570	89 271	32 303
Regierungsbezirk									
Kreisfreie Städte									
261	Landshut, Stadt	i	24 401	13 261	12 330	931	3 487	3 132	978
		w	11 649	6 592	6 275	317	1 409	1 486	520
262	Passau, Stadt	i	15 686	9 086	8 537	549	2 393	1 946	711
		w	7 643	4 505	4 378	127	1 055	944	323
263	Straubing, Stadt	i	16 293	10 203	9 580	623	1 371	2 283	766
		w	7 496	4 776	4 621	155	545	955	359
Landkreise									
271	Deggendorf	i	44 223	30 324	28 210	2 114	2 935	5 855	2 476
		w	19 144	13 031	12 589	442	1 104	2 541	1 067
272	Freyung-Grafenau	i	28 226	20 197	18 828	1 369	1 233	3 832	1 796
		w	12 059	8 110	7 885	225	462	1 918	812
273	Kelheim	i	45 794	31 040	28 379	2 661	3 228	6 005	2 551
		w	19 247	12 961	12 464	497	1 050	2 542	1 142
274	Landshut	i	59 986	40 030	36 910	3 120	4 463	6 813	3 229
		w	25 946	17 406	16 708	698	1 471	3 060	1 413
275	Passau	i	68 541	47 241	43 631	3 610	3 694	9 181	4 236
		w	30 642	20 553	19 900	653	1 388	4 172	1 850
276	Regen	i	28 125	20 487	19 234	1 253	1 365	3 746	1 761
		w	12 155	8 489	8 276	213	483	1 875	766
277	Rottal-Inn	i	43 891	29 965	27 738	2 227	2 124	5 510	2 639
		w	18 780	12 765	12 322	443	770	2 509	1 179
278	Straubing-Bogen	i	37 308	26 336	24 227	2 109	2 168	4 488	2 166
		w	16 214	11 357	10 978	379	750	1 923	952
279	Dingolfing-Landau	i	38 965	25 446	23 967	1 479	1 929	6 182	2 113
		w	15 954	10 591	10 278	313	607	2 360	965
2	Reg.-Bez. Niederbayern	i	451 439	303 616	281 571	22 045	30 390	58 973	25 422
		w	196 929	131 136	126 674	4 462	11 094	26 285	11 348
Regierungsbezirk									
Kreisfreie Städte									
361	Amberg, Stadt	i	15 087	9 340	8 811	529	1 340	2 313	825
		w	7 001	4 384	4 249	135	452	1 122	393
362	Regensburg, Stadt	i	52 503	24 407	23 031	1 376	12 368	6 295	2 135
		w	25 075	12 424	11 996	428	5 232	2 980	1 073
363	Weiden i.d.OPf., Stadt	i	14 789	8 949	8 417	532	1 297	2 284	822
		w	7 267	4 368	4 249	119	569	1 201	400
Landkreise									
371	Amberg-Weizbach	i	40 195	28 182	26 033	2 149	2 330	4 874	2 430
		w	17 869	12 343	11 908	435	719	2 451	1 087
372	Cham	i	48 213	34 596	31 957	2 639	2 364	6 239	3 069
		w	20 989	14 325	13 882	443	850	3 271	1 368
373	Neumarkt i.d.OPf.	i	50 331	34 660	31 584	3 076	3 398	6 110	3 290
		w	22 017	14 950	14 350	600	1 133	3 054	1 524
374	Neustadt a.d.Waldnaab	i	36 355	24 381	22 543	1 838	1 847	4 908	2 353
		w	16 484	10 632	10 327	305	646	2 675	1 034
375	Regensburg	i	74 054	48 775	45 782	2 993	7 419	8 233	3 835
		w	33 143	21 932	21 307	625	2 459	4 008	1 700
376	Schwandorf	i	56 082	38 623	35 876	2 747	2 986	7 267	3 379
		w	24 230	16 089	15 616	473	1 032	3 484	1 510
377	Tirschenreuth	i	27 253	19 771	18 211	1 560	1 325	3 637	1 768
		w	11 727	8 079	7 795	284	470	1 863	774
3	Reg.-Bez. Oberpfalz	i	414 862	271 684	252 245	19 439	36 674	52 160	23 906
		w	185 802	119 526	115 679	3 847	13 562	26 109	10 863

darunter (von Spalte insgesamt) im Alter von ... bis unter ... Jahren											Schl.- Nr.
unter 20	20 bis 25	25 bis 30	30 bis 35	35 bis 40	40 bis 45	45 bis 50	50 bis 55	55 bis 60	60 bis 65	65 oder mehr	
4 000	8 610	9 093	9 265	8 577	11 065	13 512	11 668	8 516	4 633	729	187
1 652	4 085	4 356	4 379	4 080	5 243	6 653	5 793	4 204	2 204	295	
1 015	3 138	3 934	4 518	4 640	5 693	7 253	5 748	4 143	2 486	519	188
431	1 526	1 916	2 213	2 295	2 734	3 647	2 926	2 177	1 258	240	
2 867	6 134	6 442	6 250	5 941	7 223	8 857	8 197	5 936	3 044	465	189
1 256	2 918	2 979	2 765	2 713	3 354	4 222	3 886	2 877	1 332	178	
2 122	4 664	4 853	4 913	4 595	5 953	7 328	6 458	4 770	2 415	331	190
908	2 176	2 347	2 301	2 035	2 861	3 453	3 102	2 256	1 097	156	
51 743	143 950	201 705	219 956	195 804	216 485	245 375	203 721	147 079	79 686	13 099	1
22 615	70 342	99 153	104 234	89 169	98 662	115 053	97 626	71 395	38 383	5 660	
Niederbayern											
641	2 213	2 963	2 965	2 779	2 994	3 331	2 922	2 258	1 172	163	261
319	1 162	1 440	1 376	1 201	1 335	1 553	1 461	1 175	562	65	
385	1 468	2 061	1 874	1 594	1 724	2 069	1 994	1 551	841	125	262
148	766	990	870	731	782	1 010	1 039	821	439	47	
519	1 569	1 976	1 857	1 561	1 883	2 221	2 169	1 591	827	120	263
243	723	942	793	642	857	1 050	1 057	776	374	39	
2 119	4 373	4 638	4 720	4 380	5 281	6 224	6 017	4 171	2 085	215	271
899	2 048	2 111	2 065	1 837	2 273	2 670	2 629	1 757	780	75	
1 503	3 052	2 928	2 723	2 623	3 356	4 039	3 818	2 820	1 230	134	272
642	1 451	1 379	1 167	1 113	1 436	1 695	1 618	1 077	446	35	
2 216	4 443	4 828	4 878	4 689	5 692	6 594	5 925	4 318	1 977	234	273
919	1 977	2 105	2 102	1 935	2 330	2 785	2 468	1 757	792	77	
2 739	5 747	5 984	6 170	6 264	7 520	8 963	8 068	5 655	2 580	296	274
1 134	2 608	2 611	2 684	2 762	3 257	3 811	3 445	2 467	1 061	106	
3 424	6 905	6 849	7 106	6 610	8 442	9 679	9 226	6 777	3 139	384	275
1 429	3 303	3 296	3 146	2 899	3 693	4 386	4 101	2 979	1 283	127	
1 513	2 899	3 067	2 806	2 568	3 319	3 992	3 724	2 791	1 332	114	276
647	1 328	1 386	1 192	1 080	1 440	1 759	1 612	1 178	490	43	
2 414	4 484	4 658	4 567	4 251	5 222	6 134	5 834	4 178	1 928	221	277
1 004	2 071	2 091	1 981	1 702	2 158	2 579	2 539	1 802	775	78	
1 924	3 506	3 628	3 694	3 821	4 713	5 551	5 021	3 657	1 623	170	278
837	1 598	1 631	1 626	1 642	2 024	2 409	2 207	1 524	648	68	
1 981	4 286	4 540	4 154	3 815	4 627	5 303	5 184	3 586	1 341	148	279
846	1 802	1 880	1 671	1 497	1 922	2 183	2 146	1 419	549	39	
21 378	44 945	48 120	47 514	44 955	54 773	64 100	59 902	43 353	20 075	2 324	2
9 067	20 837	21 862	20 673	19 041	23 507	27 890	26 322	18 732	8 199	799	
Oberpfalz											
514	1 402	1 675	1 536	1 462	1 681	2 242	2 088	1 615	780	92	361
227	659	778	622	646	782	1 112	1 024	769	352	30	
1 099	4 586	8 137	8 044	6 132	6 175	6 389	5 566	4 057	2 012	306	362
526	2 477	3 995	3 670	2 703	2 729	2 976	2 774	2 102	1 006	117	
431	1 352	1 625	1 542	1 503	1 810	2 219	2 020	1 451	743	93	363
194	709	794	705	724	917	1 106	972	757	355	34	
1 993	3 764	3 873	3 763	3 661	4 826	6 136	5 808	4 258	1 942	171	371
846	1 763	1 778	1 671	1 635	2 168	2 755	2 593	1 853	756	51	
2 781	5 075	5 388	5 064	4 599	5 607	6 619	6 113	4 566	2 178	223	372
1 216	2 434	2 520	2 177	1 959	2 428	2 786	2 599	1 928	863	79	
2 739	5 107	5 213	5 061	4 711	5 934	7 412	6 709	4 869	2 349	227	373
1 205	2 435	2 425	2 233	2 003	2 506	3 268	2 923	2 058	889	72	
1 730	3 506	3 735	3 606	3 379	4 350	5 503	5 001	3 718	1 674	153	374
718	1 620	1 776	1 613	1 545	2 059	2 546	2 225	1 649	669	64	
3 039	6 478	7 286	7 786	7 509	9 539	11 180	10 141	7 352	3 414	330	375
1 313	3 041	3 419	3 579	3 307	4 094	5 007	4 582	3 269	1 427	105	
2 916	5 568	5 739	5 753	5 561	6 826	8 067	7 479	5 396	2 552	225	376
1 241	2 577	2 547	2 518	2 277	2 949	3 476	3 286	2 278	1 000	81	
1 344	2 765	2 719	2 575	2 583	3 291	4 110	3 752	2 784	1 212	118	377
556	1 269	1 198	1 129	1 126	1 409	1 826	1 580	1 188	401	45	
18 586	39 603	45 390	44 730	41 100	50 039	59 877	54 677	40 066	18 856	1 938	3
8 042	18 984	21 230	19 917	17 925	22 041	26 858	24 558	17 851	7 718	678	

11. Sozialversicherungspflichtig Beschäftigte*) am Wohnort in den kreisfreien Städten und Landkreisen Bayerns am 30.06.2013

Schl.-Nr.	Regionale Gliederung (i = insgesamt, w = weiblich)	insgesamt ¹⁾	darunter					darunter (von Spalte insgesamt) Auszubildende	
			mit anerkanntem Berufsabschluss			mit akademischem Abschluss ²⁾	ohne beruflichen Ausbildungsabschluss		
			zusammen	davon					
		Abschluss anerkannte Berufsausbildung		Meister-/Techniker/gleichw. Fachschulabschluss					
Regierungsbezirk									
Kreisfreie Städte									
461	Bamberg, Stadt	i	24 293	13 022	12 194	828	4 615	3 294	1 084
		w	11 596	6 390	6 151	239	2 096	1 477	486
462	Bayreuth, Stadt	i	23 710	13 389	12 597	792	3 793	3 188	1 172
		w	11 809	6 969	6 734	235	1 591	1 592	531
463	Coburg, Stadt	i	15 238	9 130	8 361	769	2 226	1 845	745
		w	7 283	4 521	4 276	245	918	779	337
464	Hof, Stadt	i	15 200	9 499	8 768	731	1 488	1 989	864
		w	7 219	4 679	4 458	221	602	859	421
Landkreise									
471	Bamberg	i	59 602	42 086	39 366	2 720	4 090	7 429	3 449
		w	26 552	18 440	17 841	599	1 421	3 568	1 470
472	Bayreuth	i	41 049	29 528	27 475	2 053	2 515	4 485	2 379
		w	19 144	13 547	13 131	416	921	2 375	1 062
473	Coburg	i	35 676	25 717	23 523	2 194	2 323	4 264	1 867
		w	16 769	12 050	11 414	636	828	2 044	819
474	Forchheim	i	46 373	30 023	27 784	2 239	5 174	5 728	2 436
		w	20 876	13 781	13 279	502	1 580	2 831	1 051
475	Hof	i	35 215	25 606	23 335	2 271	2 224	3 737	1 987
		w	16 726	12 269	11 640	629	805	1 810	876
476	Kronach	i	27 005	19 008	17 383	1 625	1 411	4 230	1 405
		w	12 322	8 268	7 869	399	478	2 266	594
477	Kulmbach	i	28 336	20 537	19 050	1 487	1 861	2 998	1 494
		w	13 429	9 732	9 417	315	723	1 429	639
478	Lichtenfels	i	26 816	18 844	17 699	1 145	1 407	4 099	1 538
		w	12 309	8 477	8 234	243	560	2 084	604
479	Wunsiedel i.Fichtelgebirge	i	26 470	18 168	16 723	1 445	1 593	4 031	1 499
		w	12 236	8 285	7 961	324	595	2 012	666
4	Reg.-Bez. Oberfranken	i	404 983	274 557	254 258	20 299	34 720	51 317	21 919
		w	188 270	127 408	122 405	5 003	13 118	25 126	9 556
Regierungsbezirk									
Kreisfreie Städte									
561	Ansbach, Stadt	i	15 190	8 941	8 344	597	1 575	2 405	799
		w	7 382	4 382	4 201	181	736	1 159	385
562	Erlangen, Stadt	i	42 882	18 411	17 351	1 060	12 964	5 352	1 547
		w	19 433	9 513	9 204	309	4 402	2 722	782
563	Fürth, Stadt	i	48 096	25 668	24 077	1 591	6 747	6 915	2 167
		w	22 991	12 909	12 422	487	2 665	3 353	1 021
564	Nürnberg, Stadt	i	189 365	93 048	87 188	5 860	31 325	26 921	8 310
		w	89 768	46 467	44 536	1 931	13 279	13 034	3 954
565	Schwabach, Stadt	i	14 858	8 938	8 193	745	1 727	1 919	763
		w	6 954	4 309	4 116	193	674	934	346
Landkreise									
571	Ansbach	i	71 910	48 909	44 817	4 092	4 349	10 097	4 369
		w	32 446	21 470	20 586	884	1 779	5 133	1 922
572	Erlangen-Höchstadt	i	53 859	32 310	29 323	2 987	9 275	5 880	2 298
		w	24 470	15 476	14 841	635	2 698	3 109	1 004
573	Fürth	i	44 807	28 642	26 307	2 335	5 081	4 784	2 061
		w	21 544	14 254	13 674	580	1 785	2 445	866
574	Nürnberger Land	i	63 668	41 039	37 368	3 671	7 148	7 042	3 121
		w	30 403	20 045	19 165	880	2 505	3 595	1 372
575	Neustadt a.d.Aisch-Bad Windsheim	i	38 798	25 645	23 392	2 253	2 512	4 966	2 177
		w	17 714	11 590	11 058	532	965	2 395	940
576	Roth	i	48 274	32 505	29 538	2 967	4 067	5 596	2 708
		w	22 328	15 180	14 543	637	1 408	2 723	1 148
577	Weißenburg-Gunzenhausen	i	35 389	24 486	22 268	2 218	2 165	5 078	2 014
		w	15 759	10 677	10 162	515	838	2 409	863
5	Reg.-Bez. Mittelfranken	i	667 096	388 542	358 166	30 376	88 935	86 955	32 334
		w	311 192	186 272	178 508	7 764	33 734	43 011	14 603
Regierungsbezirk									
Kreisfreie Städte									
661	Aschaffenburg, Stadt	i	25 374	13 785	12 734	1 051	3 367	3 363	1 165
		w	11 645	6 567	6 290	277	1 290	1 535	525

darunter (von Spalte insgesamt) im Alter von ... bis unter ... Jahren											Schl.- Nr.
unter 20	20 bis 25	25 bis 30	30 bis 35	35 bis 40	40 bis 45	45 bis 50	50 bis 55	55 bis 60	60 bis 65	65 oder mehr	
Oberfranken											
536	2 140	3 389	3 065	2 484	2 851	3 266	3 085	2 267	1 073	137	461
234	1 066	1 659	1 384	1 085	1 348	1 578	1 519	1 126	541	56	
543	2 077	3 179	2 771	2 368	2 716	3 169	2 989	2 362	1 362	174	462
266	1 016	1 500	1 244	1 118	1 351	1 621	1 577	1 302	735	79	
369	1 341	1 863	1 633	1 410	1 838	2 209	2 067	1 621	815	72	463
159	628	866	722	636	930	1 071	1 047	829	372	23	
385	1 403	1 610	1 592	1 376	1 899	2 268	2 159	1 633	774	101	464
186	664	774	719	620	877	1 110	1 035	814	391	29	
2 614	5 758	6 077	6 157	5 864	7 464	8 928	8 251	5 772	2 518	199	471
1 089	2 664	2 900	2 784	2 546	3 407	3 962	3 653	2 487	990	70	
1 653	3 728	3 761	4 101	3 951	5 354	6 296	5 806	4 252	1 970	177	472
693	1 770	1 769	1 930	1 847	2 599	2 930	2 747	2 008	797	54	
1 257	2 996	3 332	3 418	3 315	4 515	5 648	5 259	3 967	1 813	156	473
514	1 350	1 575	1 595	1 583	2 213	2 690	2 540	1 900	763	46	
1 804	4 286	4 553	4 695	4 491	5 558	7 039	6 734	4 806	2 196	211	474
789	1 959	2 168	2 138	2 020	2 571	3 194	3 014	2 051	891	81	
1 245	2 925	2 999	3 243	3 256	4 753	5 569	5 422	3 750	1 862	191	475
519	1 335	1 450	1 513	1 579	2 391	2 712	2 576	1 781	811	59	
951	2 327	2 495	2 618	2 619	3 547	4 224	3 993	2 819	1 308	104	476
381	1 036	1 163	1 174	1 224	1 658	1 962	1 860	1 321	517	26	
1 017	2 367	2 535	2 766	2 833	3 658	4 467	4 014	3 041	1 514	124	477
421	1 077	1 219	1 328	1 354	1 789	2 120	1 946	1 483	645	47	
1 140	2 452	2 564	2 724	2 552	3 385	4 099	3 763	2 808	1 213	116	478
451	1 122	1 198	1 250	1 172	1 605	1 919	1 740	1 319	494	39	
865	2 236	2 349	2 440	2 319	3 275	4 231	4 173	2 959	1 488	135	479
359	1 040	1 049	1 127	1 075	1 559	2 073	1 880	1 363	650	61	
14 379	36 036	40 706	41 223	38 838	50 813	61 413	57 715	42 057	19 906	1 897	4
6 061	16 727	19 290	18 908	17 859	24 298	28 942	27 134	19 784	8 597	670	
Mittelfranken											
474	1 472	1 720	1 692	1 481	1 738	2 180	2 018	1 551	778	86	561
215	750	831	738	671	834	1 096	1 021	823	372	31	
785	3 322	6 222	6 290	4 671	5 038	5 749	4 963	3 690	1 924	228	562
362	1 668	2 941	2 641	1 986	2 273	2 671	2 233	1 710	851	97	
1 241	3 947	5 587	6 100	5 384	5 848	6 888	6 273	4 534	2 060	234	563
591	1 917	2 734	2 800	2 490	2 795	3 325	3 094	2 208	947	90	
4 071	16 504	24 830	26 077	21 609	22 783	25 261	21 733	16 753	8 569	1 175	564
1 816	8 346	12 122	11 906	9 749	10 374	11 846	10 591	8 343	4 225	450	
452	1 315	1 496	1 532	1 468	1 848	2 477	1 992	1 455	723	100	565
186	647	723	687	681	877	1 172	943	679	332	27	
3 247	7 016	7 221	7 301	6 750	8 599	10 545	9 933	7 371	3 619	308	571
1 316	3 165	3 381	3 194	3 044	3 925	4 884	4 545	3 393	1 492	107	
1 659	4 260	5 120	5 716	5 424	6 862	8 193	7 699	5 868	2 801	257	572
704	2 027	2 461	2 642	2 459	3 186	3 732	3 464	2 616	1 098	81	
1 344	3 494	4 042	4 527	4 525	5 647	7 278	6 588	4 802	2 302	258	573
548	1 649	2 037	2 203	2 160	2 791	3 539	3 197	2 302	1 015	103	
2 163	5 160	5 710	6 479	6 277	8 289	10 089	9 075	6 721	3 319	386	574
957	2 430	2 842	3 153	2 928	3 997	4 822	4 399	3 220	1 508	147	
1 587	3 727	3 864	3 833	3 602	4 546	5 839	5 429	4 121	2 046	204	575
633	1 719	1 793	1 703	1 633	2 160	2 773	2 504	1 918	810	68	
2 024	4 480	4 545	4 799	4 608	6 023	7 625	6 667	4 928	2 324	251	576
841	2 077	2 204	2 170	2 126	2 810	3 616	3 093	2 290	1 001	100	
1 568	3 593	3 679	3 429	3 353	3 996	5 197	4 949	3 604	1 828	193	577
648	1 619	1 667	1 474	1 419	1 827	2 366	2 277	1 615	769	78	
20 615	58 290	74 036	77 775	69 152	81 217	97 321	87 319	65 398	32 293	3 680	5
8 817	28 014	35 736	35 311	31 346	37 849	45 842	41 361	31 117	14 420	1 379	
Unterfranken											
686	2 136	3 047	3 032	2 704	2 942	3 556	3 225	2 527	1 378	141	661
288	1 070	1 484	1 381	1 163	1 288	1 630	1 494	1 170	627	50	

11. Sozialversicherungspflichtig Beschäftigte*) am Wohnort in den kreisfreien Städten und Landkreisen Bayerns am 30.06.2013

Schl.-Nr.	Regionale Gliederung (i = insgesamt, w = weiblich)	insgesamt ¹⁾	darunter					darunter (von Spalte insgesamt) Auszubildende	
			mit anerkanntem Berufsabschluss			mit akademischem Abschluss ²⁾	ohne beruflichen Ausbildungsabschluss		
			zusammen	davon					
				Abschluss anerkannte Berufsausbildung	Meister-/Techniker/gleichw. Fachschulabschluss				
662	Schweinfurt, Stadt	i	18 184	10 041	9 482	559	1 761	2 734	1 010
		w	7 834	4 562	4 403	159	683	1 241	480
663	Würzburg, Stadt	i	44 360	22 328	20 899	1 429	9 595	5 263	2 079
		w	22 085	11 618	11 192	426	4 424	2 573	1 050
Landkreise									
671	Aschaffenburg	i	66 891	42 901	39 188	3 713	6 374	7 016	3 383
		w	29 371	19 251	18 548	703	1 953	3 292	1 455
672	Bad Kissingen	i	37 975	26 559	24 608	1 951	2 444	4 376	2 319
		w	17 093	11 826	11 456	370	934	2 146	1 022
673	Rhön-Grabfeld	i	30 671	21 840	20 357	1 483	2 032	3 572	1 911
		w	13 709	9 591	9 277	314	731	1 738	820
674	Haßberge	i	33 349	23 894	22 159	1 735	1 709	4 501	2 074
		w	14 106	10 042	9 688	354	606	2 010	896
675	Kitzingen	i	34 270	22 740	21 012	1 728	2 431	4 337	2 081
		w	15 442	10 199	9 798	401	925	2 015	880
676	Miltenberg	i	49 436	32 368	29 779	2 589	3 290	7 122	2 851
		w	21 189	13 800	13 311	489	1 067	3 185	1 162
677	Main-Spessart	i	51 151	35 375	32 670	2 705	3 689	6 429	2 950
		w	22 343	15 078	14 601	477	1 112	3 152	1 268
678	Schweinfurt	i	45 526	30 649	28 195	2 454	3 196	5 400	2 710
		w	19 854	13 843	13 368	475	1 109	2 443	1 153
679	Würzburg	i	61 128	41 417	38 023	3 394	6 291	5 687	3 004
		w	29 079	19 848	19 090	758	2 451	2 852	1 305
6	Reg.-Bez. Unterfranken	i	498 315	323 897	299 106	24 791	46 179	59 800	27 537
		w	223 750	146 225	141 022	5 203	17 285	28 182	12 016
Regierungsbezirk									
Kreisfreie Städte									
761	Augsburg, Stadt	i	101 329	52 181	48 976	3 205	15 169	15 066	4 647
		w	46 710	25 090	24 246	844	6 297	6 892	2 221
762	Kaufbeuren, Stadt	i	15 438	9 575	8 969	606	1 266	2 109	859
		w	7 083	4 504	4 395	109	520	881	361
763	Kempten (Allgäu), Stadt	i	24 176	14 594	13 726	868	2 475	3 629	1 315
		w	11 283	6 956	6 780	176	1 046	1 627	622
764	Memmingen, Stadt	i	16 325	10 016	9 306	710	1 330	2 580	888
		w	7 330	4 512	4 365	147	513	1 184	402
Landkreise									
771	Aichach-Friedberg	i	49 954	32 396	29 536	2 860	4 899	5 141	2 796
		w	22 479	15 138	14 538	600	1 658	2 398	1 226
772	Augsburg	i	92 828	59 928	54 999	4 929	8 805	10 278	5 120
		w	42 483	28 111	27 115	996	2 974	4 828	2 194
773	Dillingen a.d.Donau	i	37 729	25 462	23 523	1 939	2 135	5 817	2 336
		w	16 553	11 036	10 707	329	683	2 916	1 029
774	Günzburg	i	48 590	31 969	29 349	2 620	3 220	6 409	2 671
		w	21 532	14 338	13 873	465	1 178	3 034	1 213
775	Neu-Ulm	i	66 441	41 183	38 485	2 698	6 978	9 388	3 381
		w	29 388	18 662	18 069	593	2 302	4 155	1 531
776	Lindau (Bodensee)	i	28 581	18 138	16 595	1 543	3 063	3 540	1 572
		w	13 615	8 761	8 471	290	1 049	1 685	683
777	Ostallgäu	i	50 495	35 170	32 320	2 850	3 778	5 765	3 261
		w	23 034	16 012	15 477	535	1 280	2 707	1 415
778	Unterallgäu	i	52 994	36 705	33 569	3 136	3 388	6 520	3 478
		w	22 926	15 495	15 010	485	1 152	3 041	1 530
779	Donau-Ries	i	52 256	35 732	32 866	2 866	3 576	6 572	3 079
		w	22 328	14 775	14 242	533	1 121	3 310	1 302
780	Oberallgäu	i	55 781	38 118	35 139	2 979	4 550	5 998	3 444
		w	26 621	18 156	17 613	543	1 754	2 842	1 501
7	Reg.-Bez. Schwaben	i	692 917	441 167	407 358	33 809	64 632	88 812	38 847
		w	313 365	201 546	194 901	6 645	23 527	41 500	17 230
	Bayern...	i	4 848 215	2 908 421	2 684 041	224 380	609 558	586 976	242 308
		w	2 231 600	1 362 295	1 309 054	53 241	235 890	279 484	107 919

*) Auswertungen aus der Beschäftigungsstatistik der Bundesagentur für Arbeit; vorläufige Ergebnisse.

1) Einschl. Fälle "mit unbekannter Ausbildung" bzw. "Angabe nicht möglich" oder "ohne Angabe".

nach Geschlecht, Ausbildungsabschlüssen, Altersklassen sowie Auszubildende

darunter (von Spalte insgesamt) im Alter von ... bis unter ... Jahren											Schl.- Nr.
unter 20	20 bis 25	25 bis 30	30 bis 35	35 bis 40	40 bis 45	45 bis 50	50 bis 55	55 bis 60	60 bis 65	65 oder mehr	
474	1 827	2 184	2 035	1 711	1 953	2 479	2 424	1 973	1 039	85	662
227	852	960	784	656	811	1 081	1 092	882	452	37	
851	4 224	7 212	6 421	4 459	4 367	5 264	4 973	3 997	2 275	317	663
410	2 317	3 627	2 971	2 028	2 068	2 622	2 609	2 123	1 168	142	
2 399	6 011	6 598	6 768	6 271	8 285	10 647	9 518	6 849	3 240	305	671
1 031	2 802	3 005	3 028	2 852	3 703	4 668	4 156	2 832	1 183	111	
1 637	3 411	3 757	3 631	3 516	4 470	5 695	5 393	4 309	1 997	159	672
698	1 582	1 764	1 605	1 587	2 072	2 636	2 435	1 879	788	47	
1 304	2 869	3 043	3 025	2 845	3 730	4 525	4 421	3 281	1 529	99	673
514	1 324	1 412	1 371	1 280	1 735	2 049	1 982	1 419	596	27	
1 557	3 333	3 370	3 352	2 984	3 881	4 928	4 733	3 563	1 528	120	674
641	1 508	1 506	1 416	1 265	1 650	2 122	1 972	1 439	547	40	
1 404	3 206	3 447	3 465	3 271	4 190	5 145	4 762	3 433	1 752	195	675
580	1 449	1 590	1 570	1 502	1 900	2 367	2 203	1 518	697	66	
1 986	4 664	4 885	5 031	4 731	6 061	7 510	6 802	5 014	2 517	235	676
744	2 138	2 236	2 188	2 057	2 612	3 193	2 908	2 130	907	76	
2 093	4 608	5 024	5 077	4 692	6 144	7 656	7 289	5 552	2 748	268	677
830	2 120	2 222	2 208	2 075	2 793	3 426	3 183	2 375	1 021	90	
1 865	4 080	4 465	4 377	4 029	5 282	7 037	6 691	5 101	2 455	144	678
769	1 890	2 035	1 863	1 791	2 370	3 180	2 888	2 170	855	43	
1 966	5 022	6 034	6 409	6 047	7 289	9 136	8 694	6 639	3 571	321	679
831	2 387	2 966	2 980	2 804	3 503	4 408	4 267	3 250	1 565	118	
18 222	45 391	53 066	52 623	47 260	58 594	73 578	68 925	52 238	26 029	2 389	6
7 563	21 439	24 807	23 365	21 060	26 505	33 382	31 189	23 187	10 406	847	
Schwaben											
2 549	9 686	13 338	13 424	11 028	11 880	13 048	11 773	9 257	4 757	589	761
1 170	4 853	6 273	5 805	4 625	5 295	5 891	5 732	4 573	2 267	226	
539	1 479	1 714	1 647	1 436	1 732	2 149	2 155	1 606	848	133	762
237	689	759	688	594	790	1 029	1 061	826	364	46	
817	2 405	2 854	2 949	2 370	2 795	3 259	2 919	2 387	1 223	198	763
361	1 186	1 317	1 298	1 038	1 265	1 569	1 430	1 196	553	70	
563	1 629	1 902	1 866	1 657	1 803	2 209	2 066	1 620	887	123	764
215	778	880	774	681	787	988	971	782	423	51	
2 274	4 736	4 951	5 141	4 949	6 243	7 672	6 631	4 719	2 352	286	771
934	2 242	2 351	2 305	2 163	2 825	3 430	2 980	2 157	983	109	
3 973	8 425	8 823	9 256	9 231	11 668	14 538	12 646	9 254	4 463	551	772
1 628	3 953	4 189	4 187	4 181	5 257	6 829	5 842	4 251	1 977	189	
1 926	3 804	3 721	3 640	3 660	4 581	5 537	5 035	3 796	1 833	196	773
843	1 739	1 659	1 516	1 537	1 989	2 507	2 288	1 640	764	71	
2 053	4 916	5 013	4 898	4 767	5 784	7 166	6 589	4 792	2 368	244	774
876	2 255	2 263	2 096	2 001	2 591	3 227	3 016	2 170	964	73	
2 134	5 948	7 258	7 439	6 650	8 095	9 543	8 805	6 671	3 489	409	775
886	2 816	3 369	3 196	2 801	3 531	4 250	3 975	2 994	1 425	145	
1 086	2 703	2 981	2 907	2 635	3 543	4 392	3 889	2 675	1 530	240	776
434	1 299	1 403	1 335	1 218	1 709	2 146	1 924	1 308	740	99	
2 596	5 236	5 165	5 081	4 753	6 013	7 547	6 551	4 735	2 470	348	777
1 104	2 386	2 415	2 296	2 103	2 669	3 496	3 097	2 236	1 096	136	
2 770	5 550	5 417	5 438	4 984	6 344	7 636	6 891	4 911	2 688	365	778
1 174	2 534	2 469	2 334	2 076	2 643	3 266	3 044	2 204	1 037	145	
2 630	5 195	5 509	5 503	5 287	6 096	7 392	6 844	5 054	2 483	263	779
1 089	2 344	2 422	2 318	2 132	2 539	3 154	3 028	2 213	996	93	
2 574	5 419	5 527	5 553	5 473	6 719	8 379	7 594	5 407	2 695	441	780
1 074	2 566	2 633	2 636	2 586	3 263	4 006	3 764	2 675	1 243	175	
28 484	67 131	74 173	74 742	68 880	83 296	100 467	90 388	66 884	34 086	4 386	7
12 025	31 640	34 402	32 784	29 736	37 153	45 788	42 152	31 225	14 832	1 628	
173 407	435 346	537 196	558 563	505 989	595 217	702 131	622 647	457 075	230 931	29 713	
74 190	207 983	256 480	255 192	226 136	270 015	323 755	290 342	213 291	102 555	11 661	

2) Bachelor, Diplom, Magister, Master, Staatsexamen, Promotion.

12. Sozialversicherungspflichtig Beschäftigte*) am Wohnort in Bayern am 30.06.2013 nach der Tätigkeit
entsprechend der Klassifikation der Berufe 2010 (KldB 2010), Geschlecht, Vollzeit-/Teilzeitbeschäftigten sowie nach Deutschen und Ausländern

Nr. der Klassi- fizie- rung ¹⁾	Berufliche Gliederung	Insgesamt ²⁾	Und zwar						
			männlich	weiblich	Vollzeit-	Teilzeit-	Auszu- bildende	deutsche	auslän- dische ³⁾
								beschäftigte	
Insgesamt									
Militär									
01	Angehörige der regulären Streitkräfte	233	131	102	164	69	12	189	44
Land-, Forst-, Tierwirtschaft, Gartenbau									
11	Land-, Tier-, Forstwirtschaftsberufe	24 907	18 645	6 262	19 826	5 081	2 042	19 341	5 548
12	Gartenbauberufe, Floristik	30 309	20 298	10 011	24 719	5 590	2 394	26 601	3 693
11 - 12	Zusammen...	55 216	38 943	16 273	44 545	10 671	4 436	45 942	9 241
Rohstoffgewinnung, Produktion, Fertigung									
21	Rohstoffgewinn., Glas-, Keramikverarbeitung	23 541	19 989	3 552	22 243	1 298	834	21 058	2 475
22	Kunststoff- u. Holzherst., -verarbeitung	99 155	81 172	17 983	92 943	6 212	5 547	86 635	12 481
23	Papier-, Druckberufe, techn. Mediengestaltung	48919	32825	16094	43473	5446	2768	44067	4837
24	Metallerzeugung, -bearbeitung, Metallbau	206 657	188 567	18 090	198 981	7 676	11 642	182 934	23 648
25	Maschinen- und Fahrzeugtechnikberufe	301 157	269 355	31 802	285 640	15 517	23 270	274 189	26 906
26	Mechatronik-, Energie- u. Elektroberufe	164 579	143 633	20 946	155 107	9 472	17 990	152 059	12 481
27	Techn. Entwickl., Konstrukt., Produktionssteuer.	210158	173580	36578	196273	13885	3703	195624	14507
28	Textil- und Lederberufe	27 233	11 447	15 786	21 435	5 798	1 053	23 428	3 789
29	Lebensmittelherstellung u. -verarbeitung	132 640	79 896	52 744	97 103	35 537	8 373	98 554	33 930
21 - 29	Zusammen...	1 214 039	1 000 464	213 575	1 113 198	100 841	75 180	1 078 548	135 054
Bau, Architektur, Vermessung, Gebäudetechnik									
31	Bauplanung, Architektur, Vermessungsberufe	32 365	24 996	7 369	28 339	4 026	255	30 692	1 663
32	Hoch- und Tiefbauberufe	77 963	77 065	898	74 036	3 927	4 397	64 677	13 193
33	(Innen-)Ausbauberufe	61 412	59 507	1 905	58 440	2 972	5 904	53 488	7 867
34	Gebäude- u. versorgungstechnische Berufe	102 781	98 163	4 618	91 725	11 056	6 391	94 335	8 415
31 - 34	Zusammen...	274 521	259 731	14 790	252 540	21 981	16 947	243 192	31 138
Naturwissenschaft, Geografie, Informatik									
41	Mathematik-, Biologie-, Chemie-, Physikberufe	54 444	33 707	20 737	44 625	9 819	2 071	50 108	4 326
42	Geologie-, Geografie-, Umweltschutzberufe	5 521	4 187	1 334	4 765	756	387	5 323	198
43	Informatik- und andere IKT-Berufe	123 817	103 489	20 328	113 067	10 750	5 253	112 763	11 018
41 - 43	Zusammen...	183 782	141 383	42 399	162 457	21 325	7 711	168 194	15 542
Verkehr, Logistik, Schutz und Sicherheit									
51	Verkehr, Logistik (außer Fahrzeugführ.)	276 694	191 017	85 677	221 887	54 807	7 497	237 373	39 156
52	Führer von Fahrzeug- u. Transportgeräten	150 038	143 256	6 782	134 098	15 940	1 019	131 350	18 634
53	Schutz-, Sicherheits-, Überwachungsberufe	40 382	28 529	11 853	30 136	10 246	504	36 653	3 704
54	Reinigungsberufe	120 048	24 961	95 087	35 905	84 143	202	80 000	39 920
51 - 54	Zusammen...	587162	387763	199399	422026	165136	9222	485376	101414
Kaufm. Dienstl., Handel, Vertrieb, Tourismus									
61	Einkaufs-, Vertriebs- und Handelsberufe	157 062	100 132	56 930	141 283	15 779	7 005	149 134	7 910
62	Verkaufsberufe	316 714	79 804	236 910	170 843	145 871	23 418	286 777	29 850
63	Tourismus-, Hotel- und Gaststättenberufe	119 468	35 532	83 936	74 374	45 094	8 545	87 958	31 329
61 - 63	Zusammen...	593 244	215 468	377 776	386 500	206 744	38 968	523 869	69 089
Unternehmensorga., Buchhaltung, Recht, Verwaltung									
71	Berufe in der Unternehmensführung, -organisation	681946	239918	442028	473377	208569	24440	646349	35466
72	Finanzdienstl., Rechnungswesen, Steuerberatung	246 000	95 603	150 397	181 030	64 970	11 265	236 947	9 019
73	Berufe in Recht und Verwaltung	130 844	32 322	98 522	82 215	48 629	6 577	127 328	3 503
71 - 73	Zusammen...	1 058 790	367 843	690 947	736 622	322 168	42 282	1 010 624	47 988
Gesundheit, Soziales, Lehre und Erziehung									
81	Medizinische Gesundheitsberufe	341 264	55 296	285 968	209 009	132 255	25 148	320 018	21 167
82	Nichtmedizinische Gesundheit, Körperpflege, Medizint. ...	110 710	19 722	90 988	62 955	47 755	11 747	100 214	10 478
83	Erziehung, soz., hauswirt. Berufe, Theologie	199 162	27 812	171 350	82 870	116 292	3 469	187 575	11 541
84	Lehrende und auszubildende Berufe	79 681	37 657	42 024	39 934	39 747	720	72 348	7 301
81 - 84	Zusammen...	730817	140487	590330	394768	336049	41084	680155	50487
Geisteswissenschaften, Kultur, Gestaltung									
91	Geistes-, Gesellschafts-, Wirtschaftswissen.	9 869	4 009	5 860	6 348	3 521	95	9 138	729
92	Werbung, Marketing, kaufm., red. Medienberufe	80 256	35 848	44 408	64 785	15 471	1 833	74 700	5 541
93	Produktdesign, Kunsthandwerk	13950	7377	6573	11984	1966	1013	12952	996
94	Darstellende, unterhaltende Berufe	15 882	10 447	5 435	11 907	3 975	523	13 297	2 572
91 - 94	Zusammen...	119 957	57 681	62 276	95 024	24 933	3 464	110 087	9 838
Insgesamt⁴⁾...		4 848 215	2 616 615	2 231 600	3 625 464	1 220 161	242 308	4 372 758	473 685

*) Auswertungen aus der Beschäftigungsstatistik der Bundesagentur für Arbeit; vorläufige Ergebnisse.

1) Klassifikation der Berufe 2010 (KldB 2010).

2) Einschließlich Fälle "ohne Angabe".

3) Ohne "Staatenlos" bzw. "Personen mit ungeklärter Staatsangehörigkeit".

4) Einschließlich Fälle ohne Berufsangabe.

WZ 2008 Kode	WZ 2008 - Bezeichnung der Abschnitte
A	Land- und Forstwirtschaft, Fischerei
A	Land- und Forstwirtschaft, Fischerei
B-F	Produzierendes Gewerbe
B	Bergbau und Gewinnung von Steinen und Erden
C	Verarbeitendes Gewerbe
D	Energieversorgung
E	Wasserversorgung; Abwasser- und Abfallentsorgung und Beseitigung von Umweltverschmutzungen
F	Baugewerbe
G-I	Handel, Verkehr und Gastgewerbe
G	Handel; Instandhaltung und Reparatur von Kraftfahrzeugen
H	Verkehr und Lagerei
I	Gastgewerbe
J-N	Unternehmensdienstleister
J	Information und Kommunikation
K	Erbringung von Finanz- und Versicherungsdienstleistungen
L	Grundstücks- und Wohnungswesen
M	Erbringung von freiberuflichen, wissenschaftlichen und technischen Dienstleistungen
N	Erbringung von sonstigen wirtschaftlichen Dienstleistungen
O-U	Öffentliche und private Dienstleister
O	Öffentliche Verwaltung, Verteidigung; Sozialversicherung
P	Erziehung und Unterricht
Q	Gesundheits- und Sozialwesen
R	Kunst, Unterhaltung und Erholung
S	Erbringung von sonstigen Dienstleistungen
T	Private Haushalte mit Hauspersonal; Herstellung von Waren und Erbringung von Dienstleistungen durch private Haushalte für den Eigenbedarf ohne ausgeprägten Schwerpunkt
U	Exterritoriale Organisationen und Körperschaften

WZ 2008 Kode	WZ 2008 - Bezeichnung (a.n.g. = anderweitig nicht genannt)
A ABSCHNITT A - LAND- UND FORSTWIRTSCHAFT, FISCHEREI	
01	Landwirtschaft, Jagd und damit verbundene Tätigkeiten
01.1	Anbau einjähriger Pflanzen
01.2	Anbau mehrjähriger Pflanzen
01.3	Betrieb von Baumschulen sowie Anbau von Pflanzen zu Vermehrungszwecken
01.4	Tierhaltung
01.5	Gemischte Landwirtschaft
01.6	Erbringung von landwirtschaftlichen Dienstleistungen
01.7	Jagd, Fallenstellerei und damit verbundene Tätigkeiten
02	Forstwirtschaft und Holzeinschlag
02.1	Forstwirtschaft
02.2	Holzeinschlag
02.3	Sammeln von wild wachsenden Produkten (ohne Holz)
02.4	Erbringung von Dienstleistungen für Forstwirtschaft und Holzeinschlag
03	Fischerei und Aquakultur
03.1	Fischerei
03.2	Aquakultur
B ABSCHNITT B - BERGBAU UND GEWINNUNG VON STEINEN UND ERDEN	
05	Kohlenbergbau
05.1	Steinkohlenbergbau
05.2	Braunkohlenbergbau
06	Gewinnung von Erdöl und Erdgas
06.1	Gewinnung von Erdöl
06.2	Gewinnung von Erdgas
07	Erzbergbau
07.1	Eisenerzbergbau
07.2	NE-Metallerzbergbau
08	Gewinnung von Steinen und Erden, sonstiger Bergbau
08.1	Gewinnung von Natursteinen, Kies, Sand, Ton und Kaolin
08.9	Sonstiger Bergbau; Gewinnung von Steinen und Erden a. n. g.
09	Erbringung von Dienstleistungen für den Bergbau und für die Gewinnung von Steinen und Erden
09.1	Erbringung von Dienstleistungen für die Gewinnung von Erdöl und Erdgas
09.9	Erbringung von Dienstleistungen für den sonstigen Bergbau und die Gewinnung von Steinen und Erden
C ABSCHNITT C – VERARBEITENDES GEWERBE	
10	Herstellung von Nahrungs- und Futtermitteln
10.1	Schlachten und Fleischverarbeitung
10.2	Fischverarbeitung
10.3	Obst- und Gemüseverarbeitung
10.4	Herstellung von pflanzlichen und tierischen Ölen und Fetten
10.5	Milchverarbeitung
10.6	Mahl- und Schälmaschinen, Herstellung von Stärke und Stärkeerzeugnissen
10.7	Herstellung von Back- und Teigwaren
10.8	Herstellung von sonstigen Nahrungsmitteln
10.9	Herstellung von Futtermitteln
11	Getränkeherstellung
11.0	Getränkeherstellung
12	Tabakverarbeitung
12.0	Tabakverarbeitung
13	Herstellung von Textilien
13.1	Spinnstoffaufbereitung und Spinnerei
13.2	Weberei
13.3	Veredlung von Textilien und Bekleidung
13.9	Herstellung von sonstigen Textilwaren
14	Herstellung von Bekleidung
14.1	Herstellung von Bekleidung (ohne Pelzbekleidung)
14.2	Herstellung von Pelzwaren
14.3	Herstellung von Bekleidung aus gewirktem und gestricktem Stoff
15	Herstellung von Leder, Lederwaren und Schuhen
15.1	Herstellung von Leder und Lederwaren (ohne Herstellung von Lederbekleidung)
15.2	Herstellung von Schuhen
16	Herstellung von Holz-, Flecht-, Korb- und Korkwaren (ohne Möbel)
16.1	Säge-, Hobel- und Holzprägnierwerke
16.2	Herstellung von sonstigen Holz-, Korb-, Flecht- und Korbwaren (ohne Möbel)
17	Herstellung von Papier, Pappe und Waren daraus
17.1	Herstellung von Holz- und Zellstoff, Papier, Karton und Pappe
17.2	Herstellung von Waren aus Papier, Karton und Pappe

WZ 2008 Kode	WZ 2008 - Bezeichnung (a.n.g. = anderweitig nicht genannt)
18	Herstellung von Druckerzeugnissen; Vervielfältigung von bespielten Ton-, Bild- und Datenträgern
18.1	Herstellung von Druckerzeugnissen
18.2	Vervielfältigung von bespielten Ton-, Bild- und Datenträgern
19	Kokerei und Mineralölverarbeitung
19.1	Kokerei
19.2	Mineralölverarbeitung
20	Herstellung von chemischen Erzeugnissen
20.1	Herstellung von chemischen Grundstoffen, Düngemitteln und Stickstoffverbindungen, Kunststoffen in Primärformen und synthetischem Kautschuk in Primärformen
20.2	Herstellung von Schädlingsbekämpfungsmitteln, Pflanzenschutz- und Desinfektionsmitteln
20.3	Herstellung von Anstrichmitteln, Druckfarben und Kittungen
20.4	Herstellung von Seifen, Wasch-, Reinigungs- und Körperpflegemitteln sowie von Duftstoffen
20.5	Herstellung von sonstigen chemischen Erzeugnissen
20.6	Herstellung von Chemiefasern
21	Herstellung von pharmazeutischen Erzeugnissen
21.1	Herstellung von pharmazeutischen Grundstoffen
21.2	Herstellung von pharmazeutischen Spezialitäten und sonstigen pharmazeutischen Erzeugnissen
22	Herstellung von Gummi- und Kunststoffwaren
22.1	Herstellung von Gummiwaren
22.2	Herstellung von Kunststoffwaren
23	Herstellung von Glas und Glaswaren, Keramik, Verarbeitung von Steinen und Erden
23.1	Herstellung von Glas und Glaswaren
23.2	Herstellung von feuerfesten keramischen Werkstoffen und Waren
23.3	Herstellung von keramischen Baumaterialien
23.4	Herstellung von sonstigen Porzellan- und keramischen Erzeugnissen
23.5	Herstellung von Zement, Kalk und gebranntem Gips
23.6	Herstellung von Erzeugnissen aus Beton, Zement und Gips
23.7	Be- und Verarbeitung von Naturwerksteinen und Natursteinen a. n. g.
23.9	Herstellung von Schleifkörpern und Schleifmitteln auf Unterlage sowie sonstigen Erzeugnissen aus nichtmetallischen Mineralien a. n. g.
24	Metallerzeugung und -bearbeitung
24.1	Erzeugung von Roheisen, Stahl und Ferrolegierungen
24.2	Herstellung von Stahlrohren, Rohrform-, Rohrverschluss- und Rohrverbindungsstücken aus Stahl
24.3	Sonstige erste Bearbeitung von Eisen und Stahl
24.4	Erzeugung und erste Bearbeitung von NE-Metallen
24.5	Gießereien
25	Herstellung von Metallerzeugnissen
25.1	Stahl- und Leichtmetallbau
25.2	Herstellung von Metalltanks und -behältern; Herstellung von Heizkörpern und -kesseln für Zentralheizungen
25.3	Herstellung von Dampfkesseln (ohne Zentralheizungskessel)
25.4	Herstellung von Waffen und Munition
25.5	Herstellung von Schmiede-, Press-, Zieh- und Stanzteilen, gewalzten Ringen und pulvermetallurgischen Erzeugnissen
25.6	Oberflächenveredlung und Wärmebehandlung; Mechanik a. n. g.
25.7	Herstellung von Schneidwaren, Werkzeugen, Schließern und Beschlägen aus unedlen Metallen
25.9	Herstellung von sonstigen Metallwaren
26	Herstellung von Datenverarbeitungsgeräten, elektronischen und optischen Erzeugnissen
26.1	Herstellung von elektronischen Bauelementen und Leiterplatten
26.2	Herstellung von Datenverarbeitungsgeräten und peripheren Geräten
26.3	Herstellung von Geräten und Einrichtungen der Telekommunikationstechnik
26.4	Herstellung von Geräten der Unterhaltungselektronik
26.5	Herstellung von Mess-, Kontroll-, Navigations- u. ä. Instrumenten und Vorrichtungen; Herstellung von Uhren
26.6	Herstellung von Bestrahlungs- und Elektrotherapiegeräten und elektromedizinischen Geräten
26.7	Herstellung von optischen und fotografischen Instrumenten und Geräten
26.8	Herstellung von magnetischen und optischen Datenträgern
27	Herstellung von elektrischen Ausrüstungen
27.1	Herstellung von Elektromotoren, Generatoren, Transformatoren, Elektrizitätsverteilungs- und -schalteinrichtungen
27.2	Herstellung von Batterien und Akkumulatoren
27.3	Herstellung von Kabeln und elektrischem Installationsmaterial
27.4	Herstellung von elektrischen Lampen und Leuchten
27.5	Herstellung von Haushaltsgeräten
27.9	Herstellung von sonstigen elektrischen Ausrüstungen und Geräten a. n. g.
28	Maschinenbau
28.1	Herstellung von nicht wirtschaftszweigspezifischen Maschinen
28.2	Herstellung von sonstigen nicht wirtschaftszweigspezifischen Maschinen
28.3	Herstellung von land- und forstwirtschaftlichen Maschinen
28.4	Herstellung von Werkzeugmaschinen
28.9	Herstellung von Maschinen für sonstige bestimmte Wirtschaftszweige
29	Herstellung von Kraftwagen und Kraftwagenteilen
29.1	Herstellung von Kraftwagen und Kraftwagenmotoren
29.2	Herstellung von Karosserien, Aufbauten und Anhängern
29.3	Herstellung von Teilen und Zubehör für Kraftwagen

WZ 2008 Kode	WZ 2008 - Bezeichnung (a.n.g. = anderweitig nicht genannt)
30	Sonstiger Fahrzeugbau
30.1	Schiff- und Bootsbau
30.2	Schienefahrzeugbau
30.3	Luft- und Raumfahrzeugbau
30.4	Herstellung von militärischen Kampffahrzeugen
30.9	Herstellung von Fahrzeugen a. n. g.
31	Herstellung von Möbeln
31.0	Herstellung von Möbeln
32	Herstellung von sonstigen Waren
32.1	Herstellung von Münzen, Schmuck und ähnlichen Erzeugnissen
32.2	Herstellung von Musikinstrumenten
32.3	Herstellung von Sportgeräten
32.4	Herstellung von Spielwaren
32.5	Herstellung von medizinischen und zahnmedizinischen Apparaten und Materialien
33	Reparatur und Installation von Maschinen und Ausrüstungen
33.1	Reparatur von Metallerzeugnissen, Maschinen und Ausrüstungen
33.2	Installation von Maschinen und Ausrüstungen a. n. g.
D	ABSCHNITT D – ENERGIEVERSORGUNG
35	Energieversorgung
35.1	Elektrizitätsversorgung
35.2	Gasversorgung
35.3	Wärme- und Kälteversorgung
E	ABSCHNITT E – WASSERVERSORGUNG; ABWASSER- UND ABFALLENTSORGUNG UND BESEITIGUNG VON UMWELTVERSCHMUTZUNGEN
36	Wasserversorgung
36.0	Wasserversorgung
37	Abwasserentsorgung
37.0	Abwasserentsorgung
38	Sammlung, Behandlung und Beseitigung von Abfällen; Rückgewinnung
38.1	Sammlung von Abfällen
38.2	Abfallbehandlung und -beseitigung
38.3	Rückgewinnung
39	Beseitigung von Umweltverschmutzungen und sonstige Entsorgung
39.0	Beseitigung von Umweltverschmutzungen und sonstige Entsorgung
F	ABSCHNITT F - BAUGEWERBE
41	Hochbau
41.1	Erschließung von Grundstücken; Bauträger
41.2	Bau von Gebäuden
42	Tiefbau
42.1	Bau von Straßen und Bahnverkehrsstrecken
42.2	Leitungstiefbau und Kläranlagenbau
42.9	Sonstiger Tiefbau
43	Vorbereitende Baustellenarbeiten, Bauinstallation und sonstiges Ausbaugewerbe
43.1	Abbrucharbeiten und vorbereitende Baustellenarbeiten
43.2	Bauinstallation
43.3	Sonstiger Ausbau
43.9	Sonstige spezialisierte Bautätigkeiten
G	ABSCHNITT G - HANDEL; INSTANDHALTUNG UND REPARATUR VON KRAFTFAHRZEUGEN
45	Handel mit Kraftfahrzeugen; Instandhaltung und Reparatur von Kraftfahrzeugen
45.1	Handel mit Kraftwagen
45.2	Instandhaltung und Reparatur von Kraftwagen
45.3	Handel mit Kraftwagenteilen und -zubehör
45.4	Handel mit Krafträdern, Kraftradteilen und -zubehör; Instandhaltung und Reparatur von Krafträdern
46	Großhandel (ohne Handel mit Kraftfahrzeugen)
46.1	Handelsvermittlung
46.2	Großhandel mit landwirtschaftlichen Grundstoffen und lebenden Tieren
46.3	Großhandel mit Nahrungs- und Genussmitteln, Getränken und Tabakwaren
46.4	Großhandel mit Gebrauchs- und Verbrauchsgütern
46.5	Großhandel mit Geräten der Informations- und Kommunikationstechnik
46.6	Großhandel mit sonstigen Maschinen, Ausrüstungen und Zubehör
46.7	Sonstiger Großhandel
46.9	Großhandel ohne ausgeprägten Schwerpunkt

WZ 2008 Kode	WZ 2008 - Bezeichnung (a.n.g. = anderweitig nicht genannt)
47	Einzelhandel (ohne Handel mit Kraftfahrzeugen)
47.1	Einzelhandel mit Waren verschiedener Art (in Verkaufsräumen)
47.2	Einzelhandel mit Nahrungs- und Genussmitteln, Getränken und Tabakwaren (in Verkaufsräumen)
47.3	Einzelhandel mit Motorenkraftstoffen (Tankstellen)
47.4	Einzelhandel mit Geräten der Informations- und Kommunikationstechnik (in Verkaufsräumen)
47.5	Einzelhandel mit sonstigen Haushaltsgeräten, Textilien, Heimwerker- und Einrichtungsbedarf (in Verkaufsräumen)
47.6	Einzelhandel mit Verlagsprodukten, Sportausrüstungen und Spielwaren (in Verkaufsräumen)
47.7	Einzelhandel mit sonstigen Gütern (in Verkaufsräumen)
47.8	Einzelhandel an Verkaufsständen und auf Märkten
47.9	Einzelhandel, nicht in Verkaufsräumen, an Verkaufsständen oder auf Märkten
H	ABSCHNITT H – VERKEHR UND LAGEREI
49	Landverkehr und Transport in Rohrfernleitungen
49.1	Personenbeförderung im Eisenbahnfernverkehr
49.2	Güterbeförderung im Eisenbahnverkehr
49.3	Sonstige Personenbeförderung im Landverkehr
49.4	Güterbeförderung im Straßenverkehr, Umzugstransporte
49.5	Transport in Rohrfernleitungen
50	Schifffahrt
50.1	Personenbeförderung in der See- und Küstenschifffahrt
50.2	Güterbeförderung in der See- und Küstenschifffahrt
50.3	Personenbeförderung in der Binnenschifffahrt
50.4	Güterbeförderung in der Binnenschifffahrt
51	Luftfahrt
51.1	Personenbeförderung in der Luftfahrt
51.2	Güterbeförderung in der Luftfahrt und Raumtransport
52	Lagerei sowie Erbringung von sonstigen Dienstleistungen für den Verkehr
52.1	Lagererei
52.2	Erbringung von sonstigen Dienstleistungen für den Verkehr
53	Post-, Kurier- und Expressdienste
53.1	Postdienste von Universaldienstleistungsanbietern
53.2	Sonstige Post-, Kurier- und Expressdienste
I	ABSCHNITT I – GASTGEWERBE
55	Beherbergung
55.1	Hotels, Gasthöfe und Pensionen
55.2	Ferienunterkünfte und ähnliche Beherbergungsstätten
55.3	Campingplätze
55.9	Sonstige Beherbergungsstätten
56	Gastronomie
56.1	Restaurants, Gaststätten, Imbissstuben, Cafés, Eissalons u. Ä.
56.2	Caterer und Erbringung sonstiger Verpflegungsdienstleistungen
56.3	Ausschank von Getränken
J	ABSCHNITT J – INFORMATION UND KOMMUNIKATION
58	Verlagswesen
58.1	Verlegen von Büchern und Zeitschriften; sonstiges Verlagswesen (ohne Software)
58.2	Verlegen von Software
59	Herstellung, Verleih und Vertrieb von Filmen und Fernsehprogrammen; Kinos; Tonstudios und Verlegen von Musik
59.1	Herstellung von Filmen und Fernsehprogrammen, deren Verleih und Vertrieb; Kinos
59.2	Tonstudios; Herstellung von Hörfunkbeiträgen; Verlegen von bespielten Tonträgern und Musikalien
60	Rundfunkveranstalter
60.1	Hörfunkveranstalter
60.2	Fernsehveranstalter
61	Telekommunikation
61.1	Leitungsgebundene Telekommunikation
61.2	Drahtlose Telekommunikation
61.3	Satellitentelekommunikation
61.9	Sonstige Telekommunikation
62	Erbringung von Dienstleistungen der Informationstechnologie
62.0	Erbringung von Dienstleistungen der Informationstechnologie
63	Informationsdienstleistungen
63.1	Datenverarbeitung, Hosting und damit verbundene Tätigkeiten; Webportale
63.9	Erbringung von sonstigen Informationsdienstleistungen

WZ 2008 Kode	WZ 2008 - Bezeichnung (a.n.g. = anderweitig nicht genannt)
K	ABSCHNITT K – ERBRINGUNG VON FINANZ- UND VERSICHERUNGSDIENSTLEISTUNGEN
64	Erbringung von Finanzdienstleistungen
64.1	Zentralbanken und Kreditinstitute
64.2	Beteiligungsgesellschaften
64.3	Treuhand- und sonstige Fonds und ähnliche Finanzinstitutionen
64.9	Sonstige Finanzierungsinstitutionen
65	Versicherungen, Rückversicherungen und Pensionskassen (ohne Sozialversicherung)
65.1	Versicherungen
65.2	Rückversicherungen
65.3	Pensionskassen und Pensionsfonds
66	Mit Finanz- und Versicherungsdienstleistungen verbundene Tätigkeiten
66.1	Mit Finanzdienstleistungen verbundene Tätigkeiten
66.2	Mit Versicherungsdienstleistungen und Pensionskassen verbundene Tätigkeiten
66.3	Fondsmanagement
L	ABSCHNITT L – GRUNDSTÜCKS- UND WOHNUNGSWESEN
68	Grundstücks- und Wohnungswesen
68.1	Kauf und Verkauf von eigenen Grundstücken, Gebäuden und Wohnungen
68.2	Vermietung, Verpachtung von eigenen oder geleasteten Grundstücken, Gebäuden und Wohnungen
68.3	Vermittlung und Verwaltung von Grundstücken, Gebäuden und Wohnungen für Dritte
M	ABSCHNITT M – ERBRINGUNG VON FREIBERUFLICHEN, WISSENSCHAFTLICHEN UND TECHNISCHEN DIENSTLEISTUNGEN
69	Rechts- und Steuerberatung, Wirtschaftsprüfung
69.1	Rechtsberatung
69.2	Wirtschaftsprüfung und Steuerberatung; Buchführung
70	Verwaltung und Führung von Unternehmen und Betrieben; Unternehmensberatung
70.1	Verwaltung und Führung von Unternehmen und Betrieben
70.2	Public-Relations- und Unternehmensberatung
71	Architektur- und Ingenieurbüros; technische, physikalische und chemische Untersuchung
71.1	Architektur- und Ingenieurbüros
71.2	Technische, physikalische und chemische Untersuchung
72	Forschung und Entwicklung
72.1	Forschung und Entwicklung im Bereich Natur-, Ingenieur-, Agrarwissenschaften und Medizin
72.2	Forschung und Entwicklung im Bereich Rechts-, Wirtschafts- und Sozialwissenschaften sowie im Bereich Sprach-, Kultur- und Kunstwissenschaften
73	Werbung und Marktforschung
73.1	Werbung
73.2	Markt- und Meinungsforschung
74	Sonstige freiberufliche, wissenschaftliche und technische Tätigkeiten
74.1	Ateliers für Textil-, Schmuck-, Grafik- u. ä. Design
74.2	Fotografie und Fotolabors
74.3	Übersetzen und Dolmetschen
74.9	Sonstige freiberufliche, wissenschaftliche und technische Tätigkeiten a. n. g.
75	Veterinärwesen
75.0	Veterinärwesen
N	ABSCHNITT N – ERBRINGUNG VON SONSTIGEN WIRTSCHAFTLICHEN DIENSTLEISTUNGEN
77	Vermietung von beweglichen Sachen
77.1	Vermietung von Kraftwagen
77.2	Vermietung von Gebrauchsgütern
77.3	Vermietung von Maschinen, Geräten und sonstigen beweglichen Sachen
77.4	Leasing von nichtfinanziellen immateriellen Vermögensgegenständen (ohne Copyrights)
78	Vermittlung und Überlassung von Arbeitskräften
78.1	Vermittlung von Arbeitskräften
78.2	Befristete Überlassung von Arbeitskräften
78.3	Sonstige Überlassung von Arbeitskräften
79	Reisebüros, Reiseveranstalter und Erbringung sonstiger Reservierungsdienstleistungen
79.1	Reisebüros und Reiseveranstalter
79.9	Erbringung sonstiger Reservierungsdienstleistungen
80	Wach- und Sicherheitsdienste sowie Detekteien
80.1	Private Wach- und Sicherheitsdienste
80.2	Sicherheitsdienste mithilfe von Überwachungs- und Alarmsystemen
80.3	Detekteien
81	Gebäudebetreuung; Garten- und Landschaftsbau
81.1	Hausmeisterdienste
81.2	Reinigung von Gebäuden, Straßen und Verkehrsmitteln
81.3	Garten- und Landschaftsbau sowie Erbringung von sonstigen gärtnerischen Dienstleistungen

WZ 2008 Kode	WZ 2008 - Bezeichnung (a.n.g. = anderweitig nicht genannt)
82	Erbringung von wirtschaftlichen Dienstleistungen für Unternehmen und Privatpersonen a. n. g. 82.1 Sekretariats- und Schreibdienste, Copy-Shops 82.2 Call Center 82.3 Messe-, Ausstellungs- und Kongressveranstalter 82.9 Erbringung sonstiger wirtschaftlicher Dienstleistungen für Unternehmen und Privatpersonen
O	ABSCHNITT O – ÖFFENTLICHE VERWALTUNG, VERTEIDIGUNG; SOZIALVERSICHERUNG
84	Öffentliche Verwaltung, Verteidigung; Sozialversicherung 84.1 Öffentliche Verwaltung 84.2 Auswärtige Angelegenheiten, Verteidigung, Rechtspflege, öffentliche Sicherheit und Ordnung 84.3 Sozialversicherung
P	ABSCHNITT P – ERZIEHUNG UND UNTERRICHT
85	Erziehung und Unterricht 85.1 Kindergärten und Vorschulen 85.2 Grundschulen 85.3 Weiterführende Schulen 85.4 Tertiärer und post-sekundärer, nicht tertiärer Unterricht 85.5 Sonstiger Unterricht 85.6 Erbringung von Dienstleistungen für den Unterricht
Q	ABSCHNITT Q – GESUNDHEITS- UND SOZIALWESEN
86	Gesundheitswesen 86.1 Krankenhäuser 86.2 Arzt- und Zahnarztpraxen 86.9 Gesundheitswesen a. n. g.
87	Heime (ohne Erholungs- und Ferienheime) 87.1 Pflegeheime 87.2 Stationäre Einrichtungen zur psychosozialen Betreuung, Suchtbekämpfung u. Ä. 87.3 Altenheime; Alten- und Behindertenwohnheime 87.9 Sonstige Heime (ohne Erholungs- und Ferienheime)
88	Sozialwesen (ohne Heime) 88.1 Soziale Betreuung älterer Menschen und Behinderter 88.9 Sonstiges Sozialwesen (ohne Heime)
R	ABSCHNITT R – KUNST, UNTERHALTUNG UND ERHOLUNG
90	Kreative, künstlerische und unterhaltende Tätigkeiten 90.0 Kreative, künstlerische und unterhaltende Tätigkeiten
91	Bibliotheken, Archive, Museen, botanische und zoologische Gärten 91.0 Bibliotheken, Archive, Museen, botanische und zoologische Gärten
92	Spiel-, Wett- und Lotteriewesen 92.0 Spiel-, Wett- und Lotteriewesen
93	Erbringung von Dienstleistungen des Sports, der Unterhaltung und der Erholung 93.1 Erbringung von Dienstleistungen des Sports 93.2 Erbringung von sonstigen Dienstleistungen der Unterhaltung und der Erholung
S	ABSCHNITT S – ERBRINGUNG VON SONSTIGEN DIENSTLEISTUNGEN
94	Interessenvertretungen sowie kirchliche und sonstige religiöse Vereinigungen (ohne Sozialwesen und Sport) 94.1 Wirtschafts- und Arbeitgeberverbände, Berufsorganisationen 94.2 Arbeitnehmervereinigungen 94.9 Kirchliche Vereinigungen; politische Parteien sowie sonstige Interessenvertretungen und Vereinigungen a. n. g.
95	Reparatur von Datenverarbeitungsgeräten und Gebrauchsgütern 95.1 Reparatur von Datenverarbeitungs- und Telekommunikationsgeräten 95.2 Reparatur von Gebrauchsgütern
96	Erbringung von sonstigen überwiegend persönlichen Dienstleistungen 96.0 Erbringung von sonstigen überwiegend persönlichen Dienstleistungen
T	ABSCHNITT T – PRIVATE HAUSHALTE MIT HAUSPERSONAL; HERSTELLUNG VON WAREN UND ERBRINGUNG VON DIENSTLEISTUNGEN DURCH PRIVATE HAUSHALTE FÜR DEN EIGENBEDARF OHNE AUSGEPRÄGTEN SCHWERPUNKT
97	Private Haushalte mit Hauspersonal 97.0 Private Haushalte mit Hauspersonal
98	Herstellung von Waren und Erbringung von Dienstleistungen durch private Haushalte für den Eigenbedarf ohne ausgeprägten Schwerpunkt 98.1 Herstellung von Waren durch private Haushalte für den Eigenbedarf ohne ausgeprägten Schwerpunkt 98.2 Erbringungen von Dienstleistungen durch private Haushalte für den Eigenbedarf ohne ausgeprägten Schwerpunkt
U	ABSCHNITT U – EXTERRITORIALE ORGANISATIONEN UND KÖRPERSCHAFTEN
99	Exterritoriale Organisationen und Körperschaften 99.0 Exterritoriale Organisationen und Körperschaften